

BIJLAGE B: SYNTHESEKAARTEN PER GEMEENTE: SCENARIO HUIDIGE TOESTAND

Synthesekaart (zonder Spartacus) voor de gemeente Alken

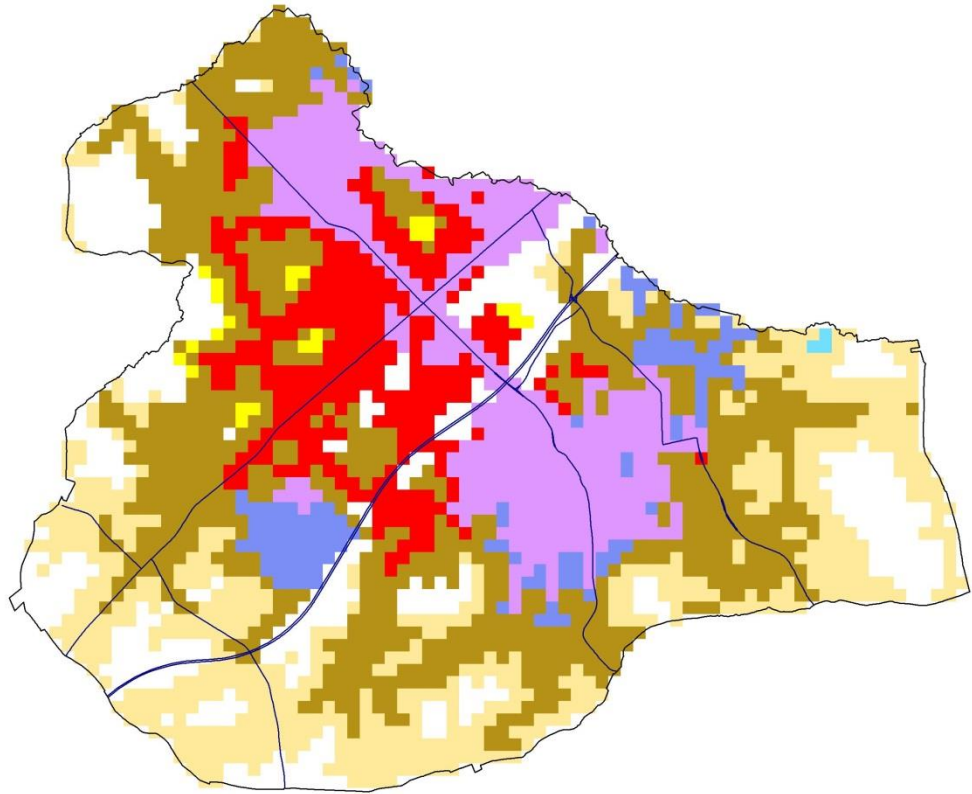

Synthesekaart (zonder Spartacus) voor de gemeente As

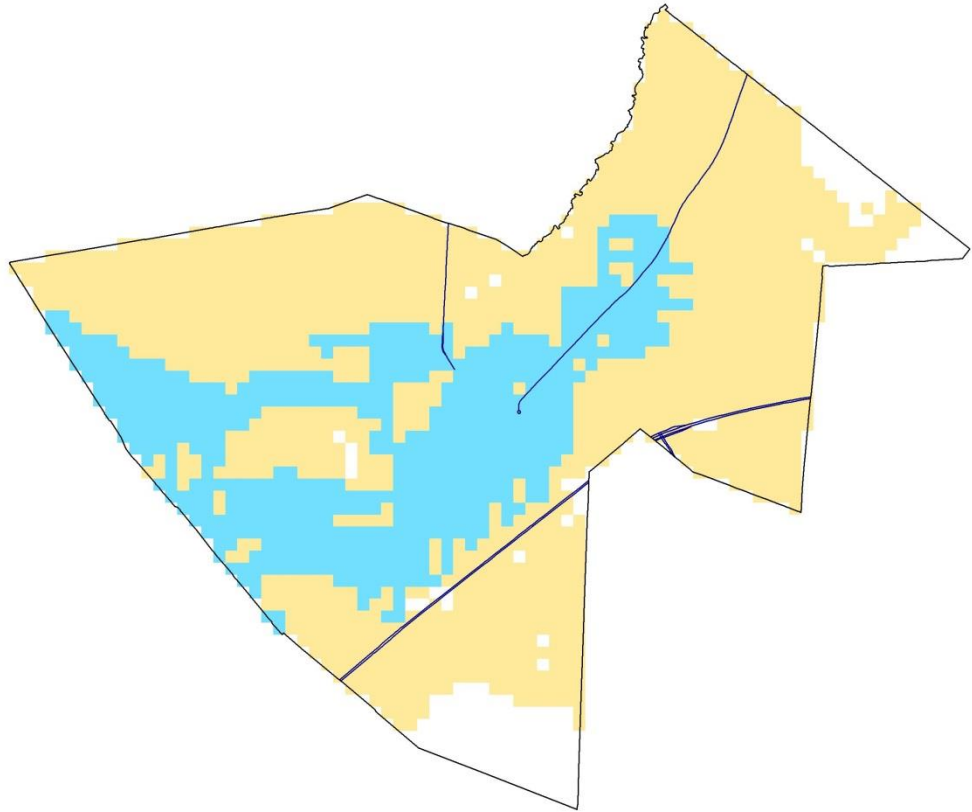

Synthesekaart (zonder Spartacus) voor de gemeente Beringen

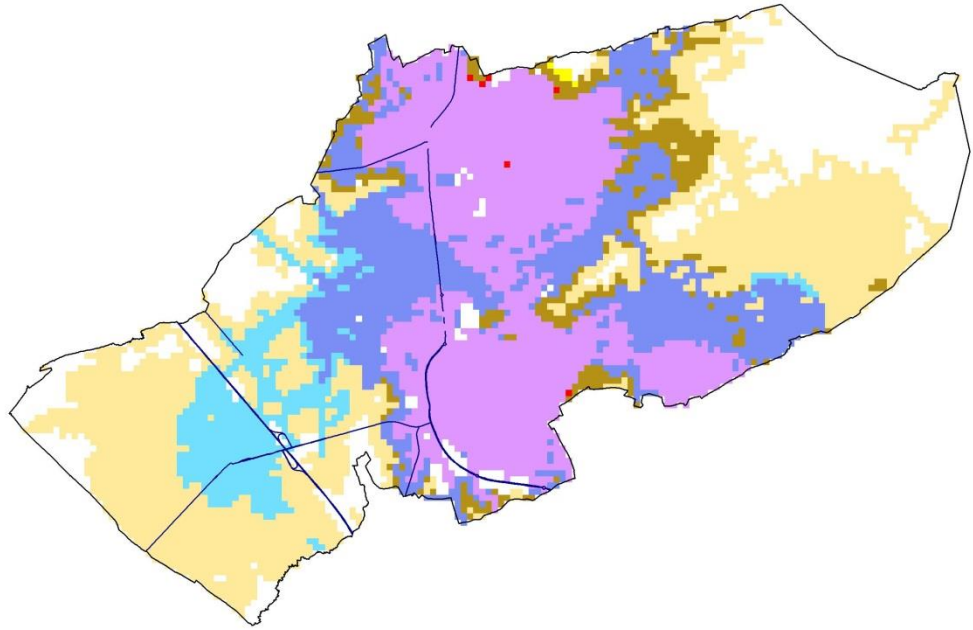

Synthesekaart (zonder Spartacus) voor de gemeente Bilzen

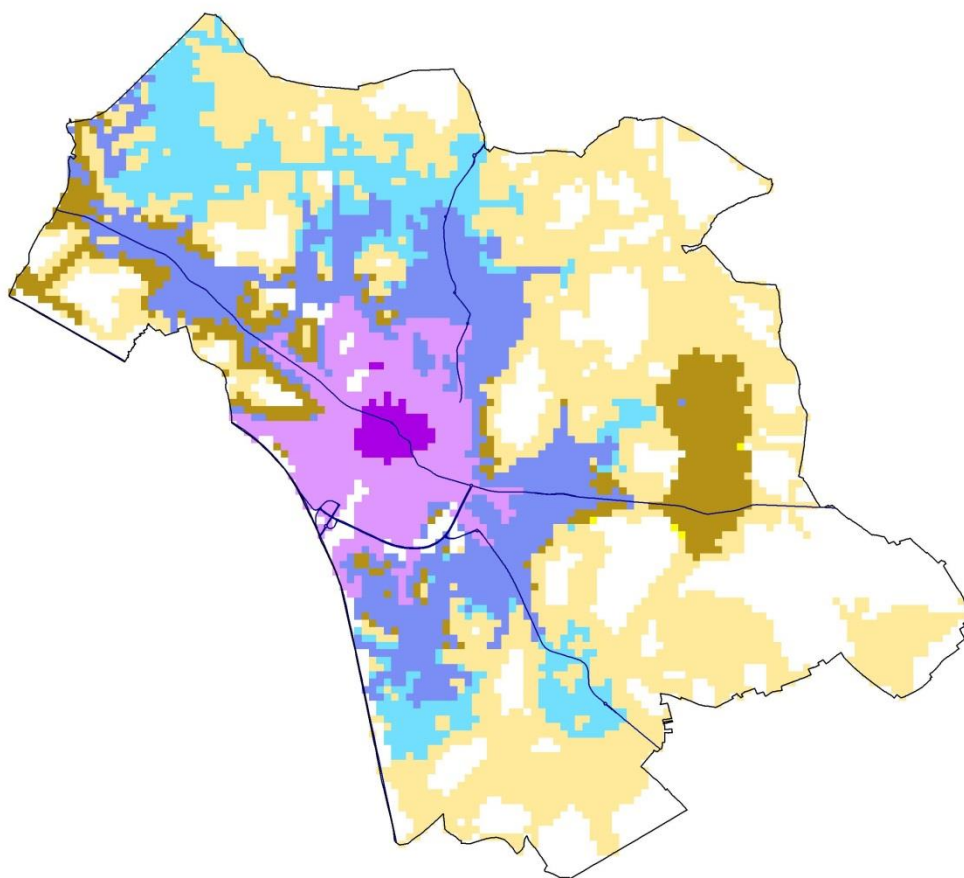

Synthesekaart (zonder Spartacus) voor de gemeente Bocholt

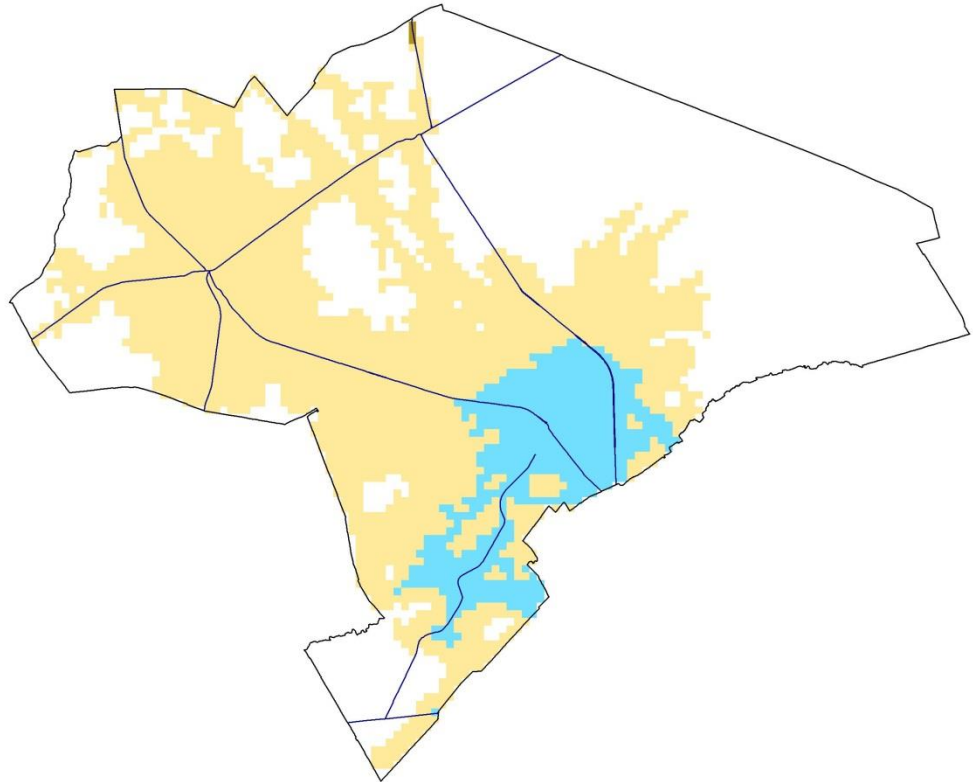

Synthesekaart (zonder Spartacus) voor de gemeente Borgloon

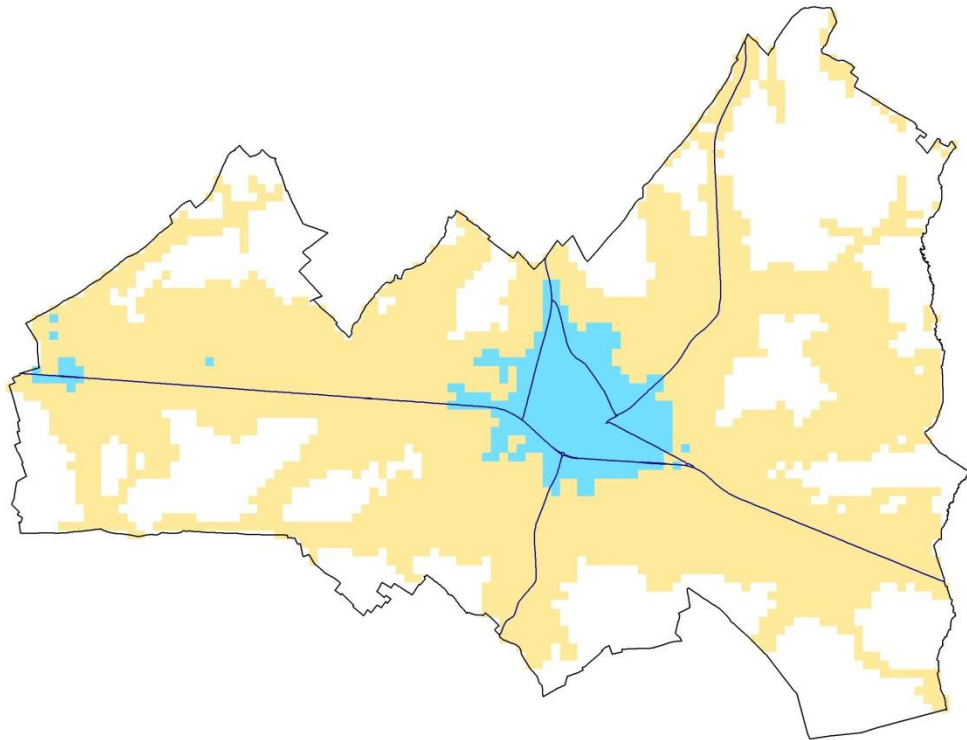

Synthesekaart (zonder Spartacus) voor de gemeente Bree

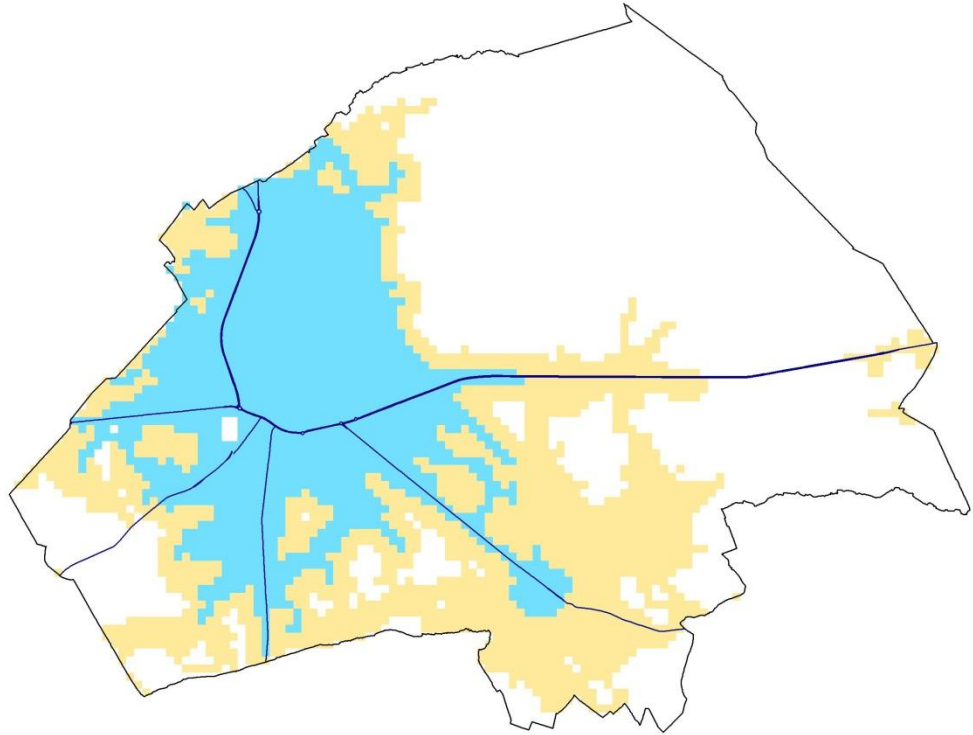

Synthesekaart (zonder Spartacus) voor de gemeente Diepenbeek

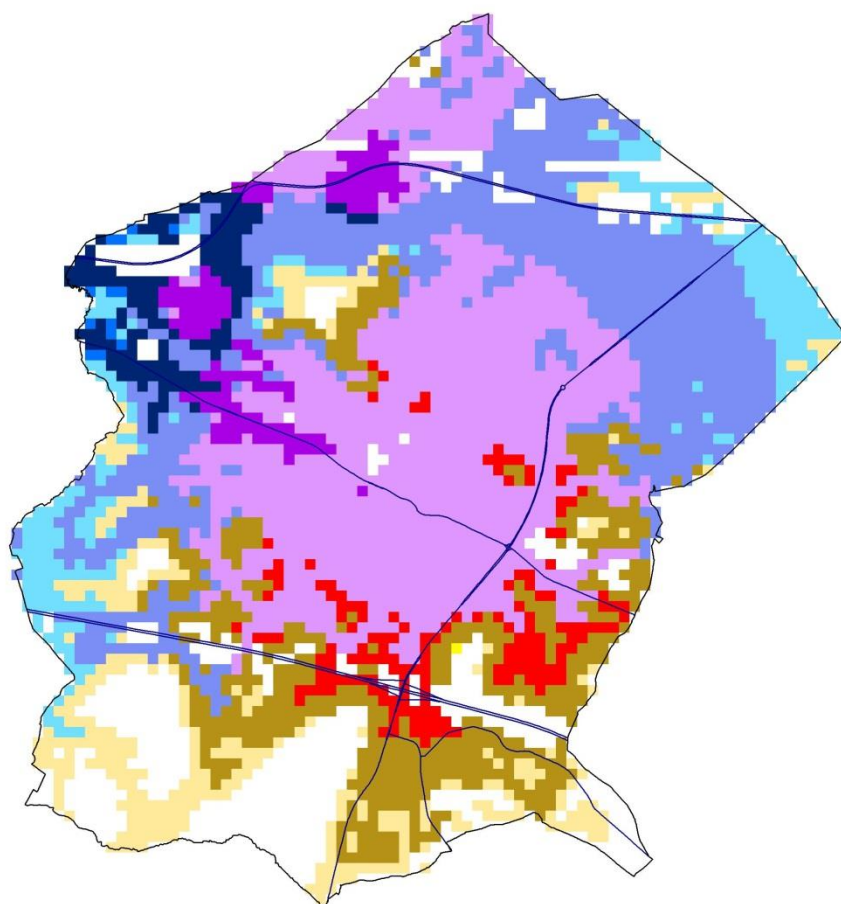

Synthesekaart (zonder Spartacus) voor de gemeente Dilsen-Stokkem

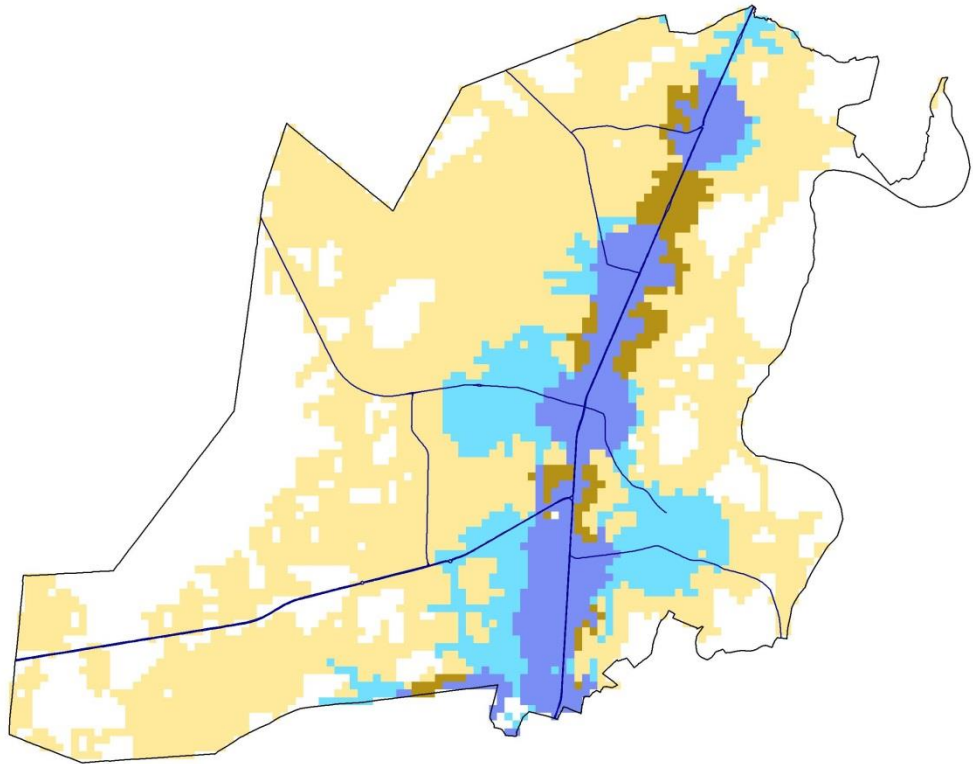

Synthesekaart (zonder Spartacus) voor de gemeente Genk

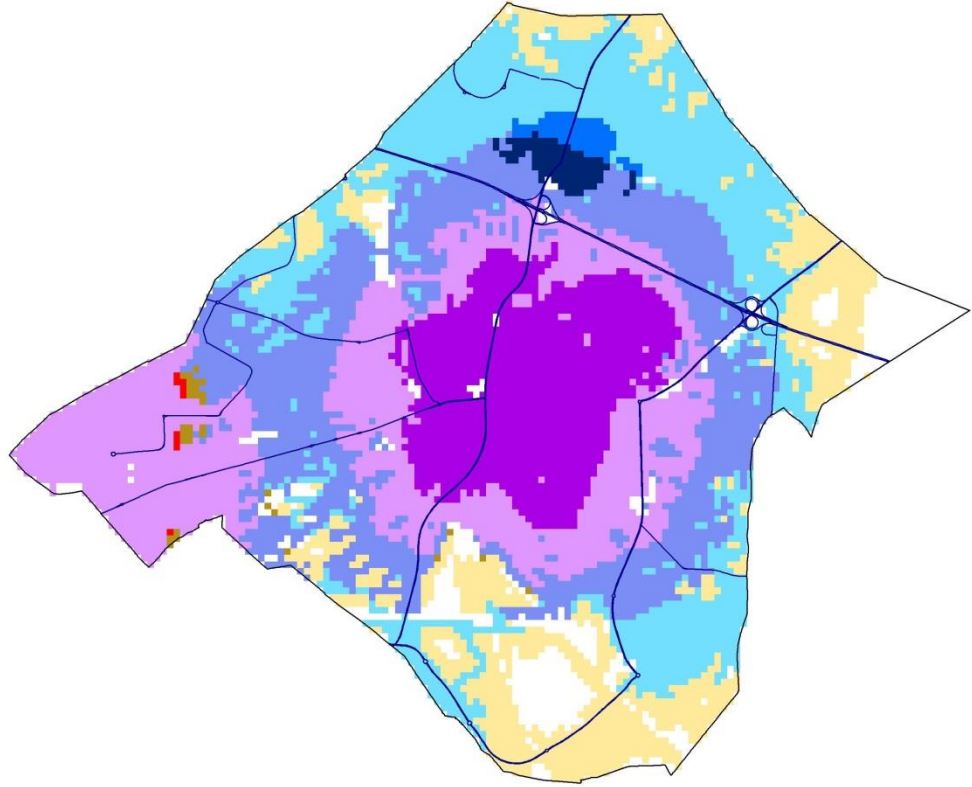

Synthesekaart (zonder Spartacus) voor de gemeente Gingelom

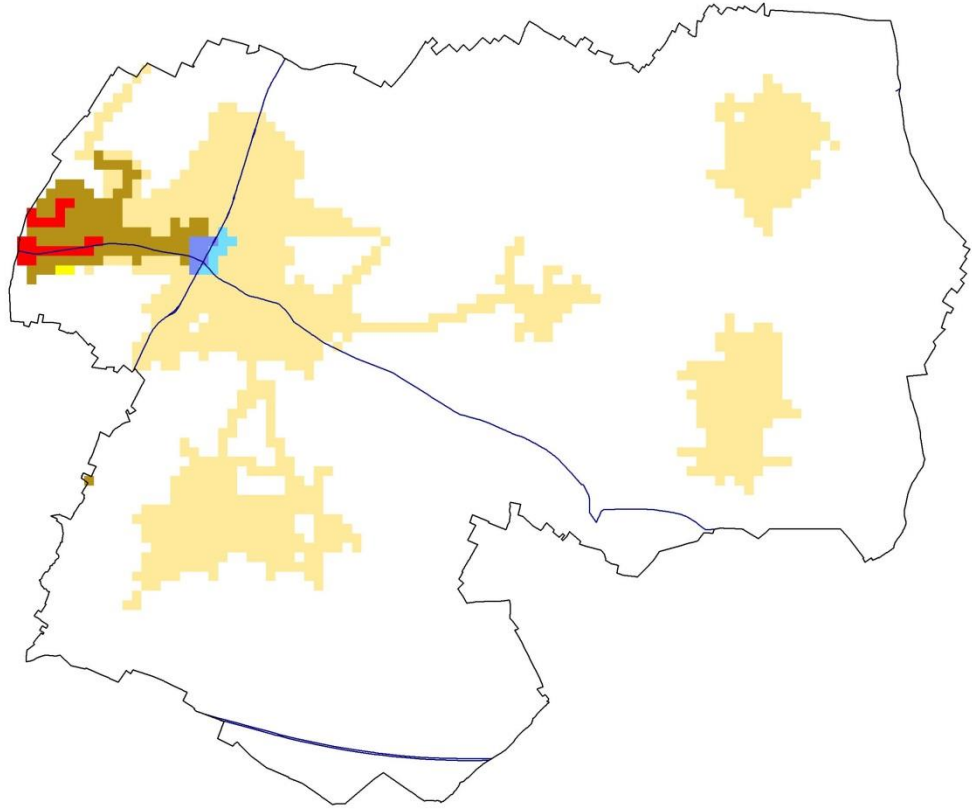

Synthesekaart (zonder Spartacus) voor de gemeente Halen

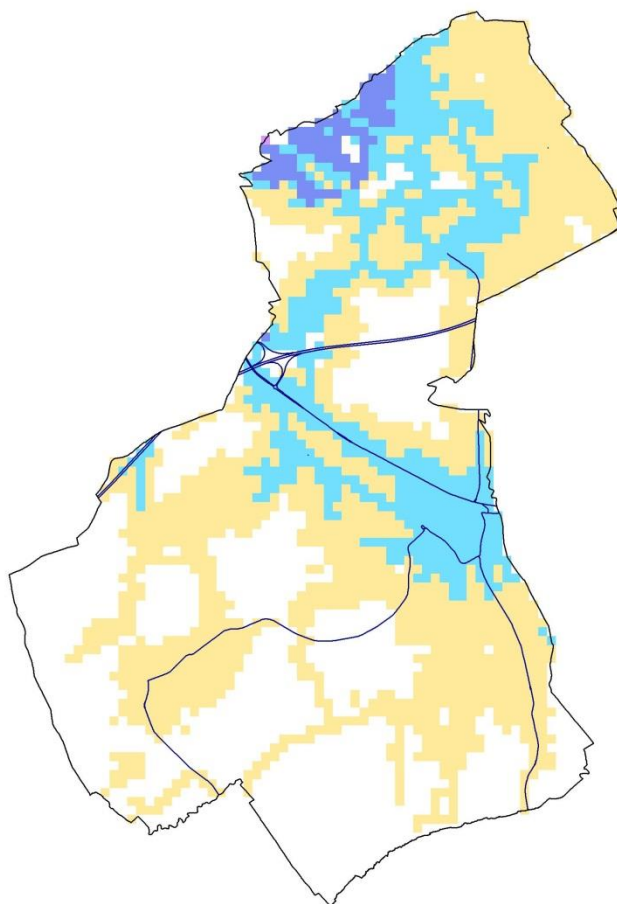

Synthesekaart (zonder Spartacus) voor de gemeente Ham

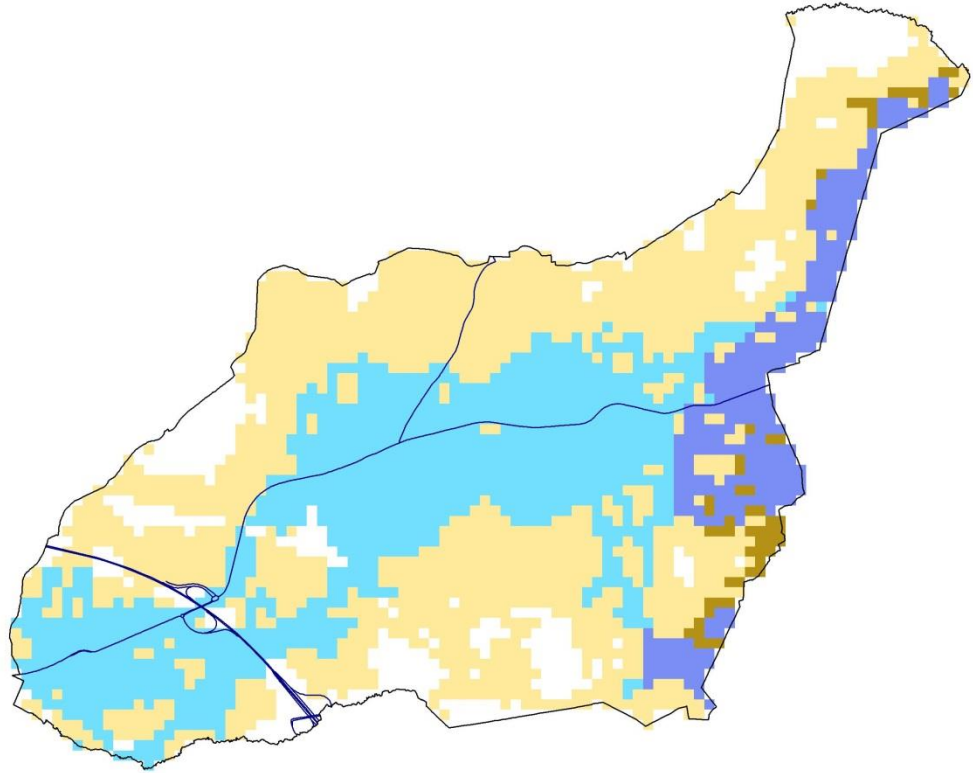

Synthesekaart (zonder Spartacus) voor de gemeente Hamont-Achel

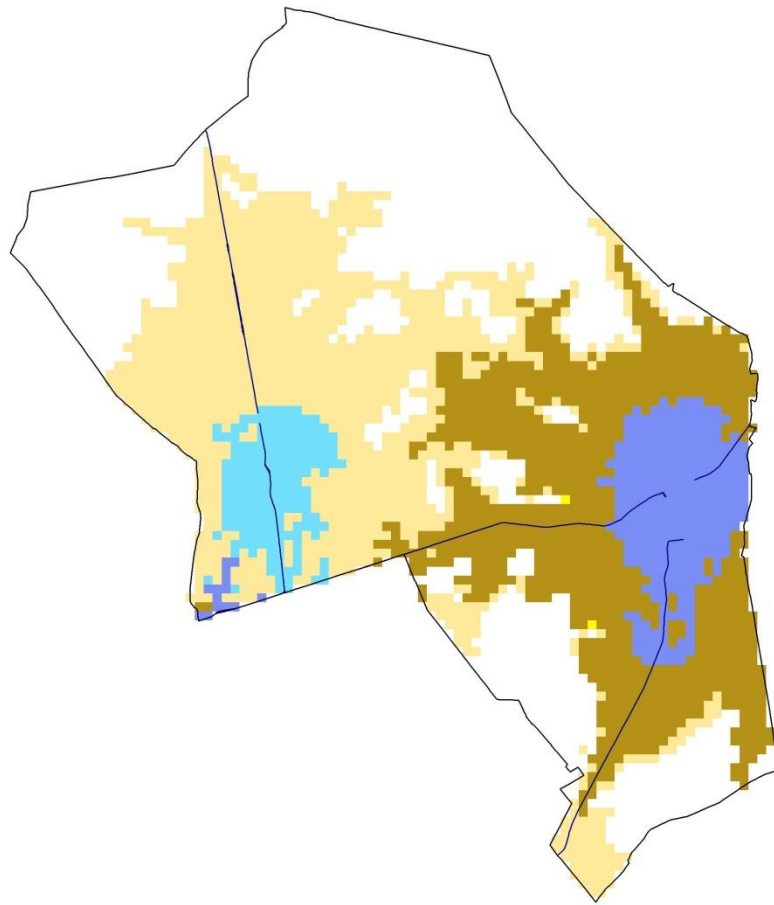

Synthesekaart (zonder Spartacus) voor de gemeente Hasselt

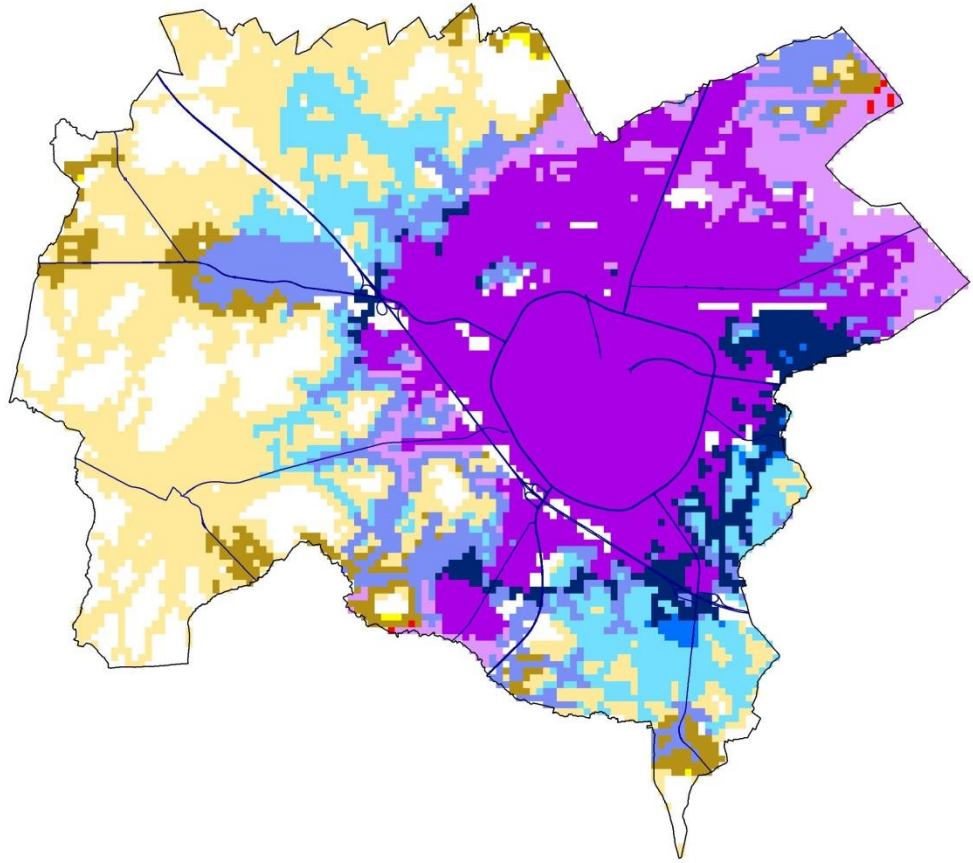

Synthesekaart (zonder Spartacus) voor de gemeente Hechtel-Eksel

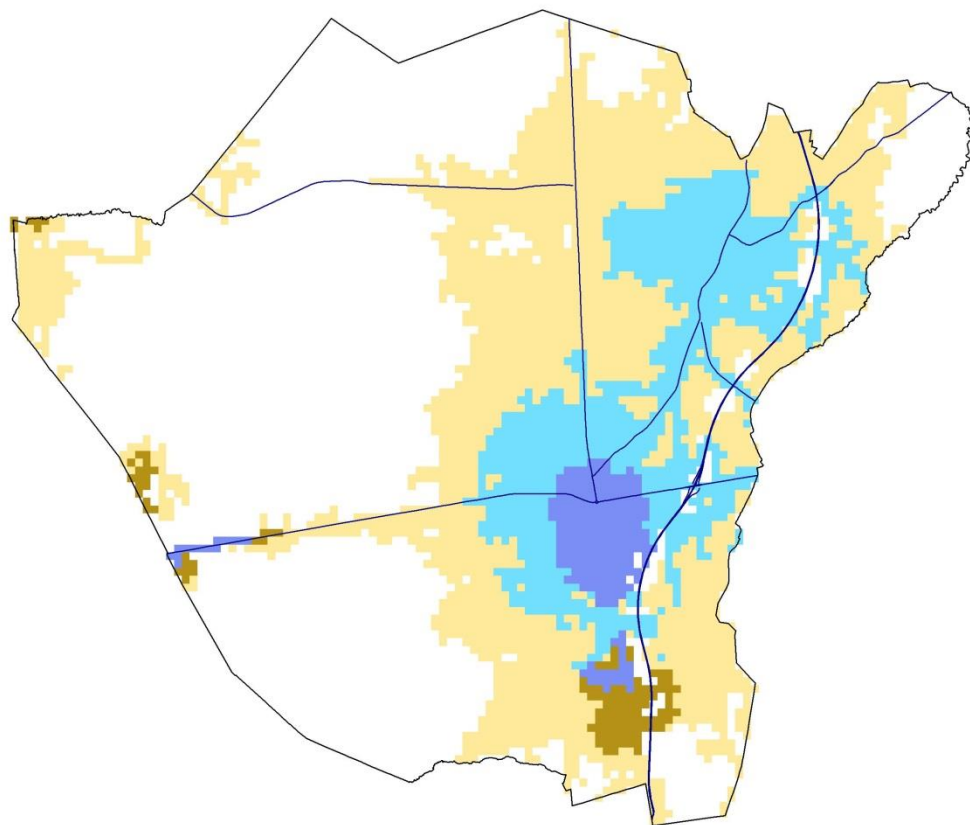

Synthesekaart (zonder Spartacus) voor de gemeente Heers

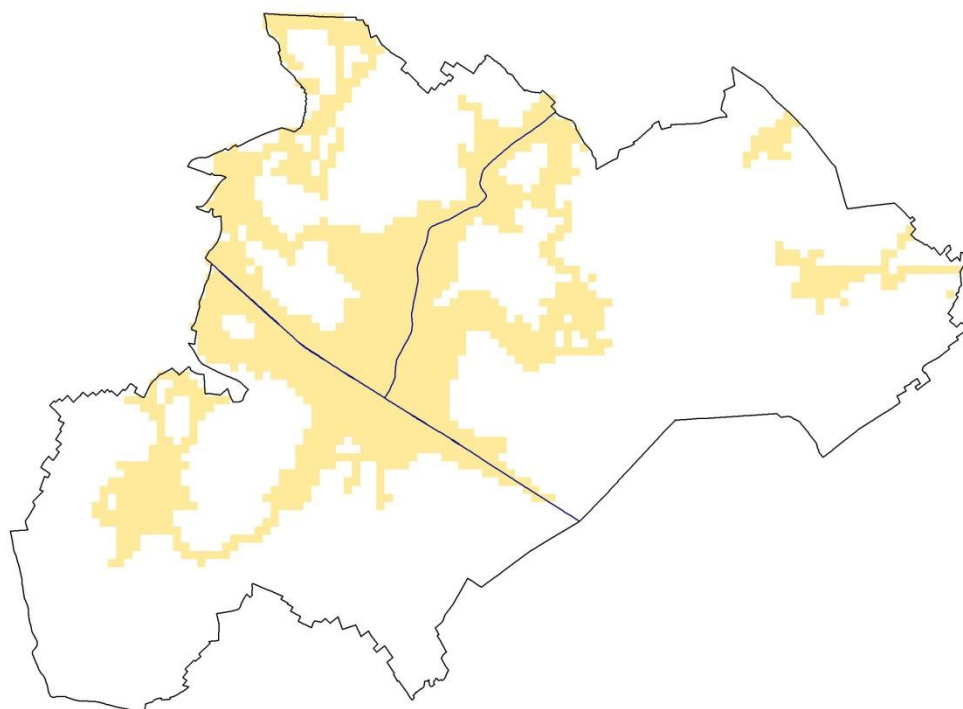

Synthesekaart (zonder Spartacus) voor de gemeente Herk-de-Stad

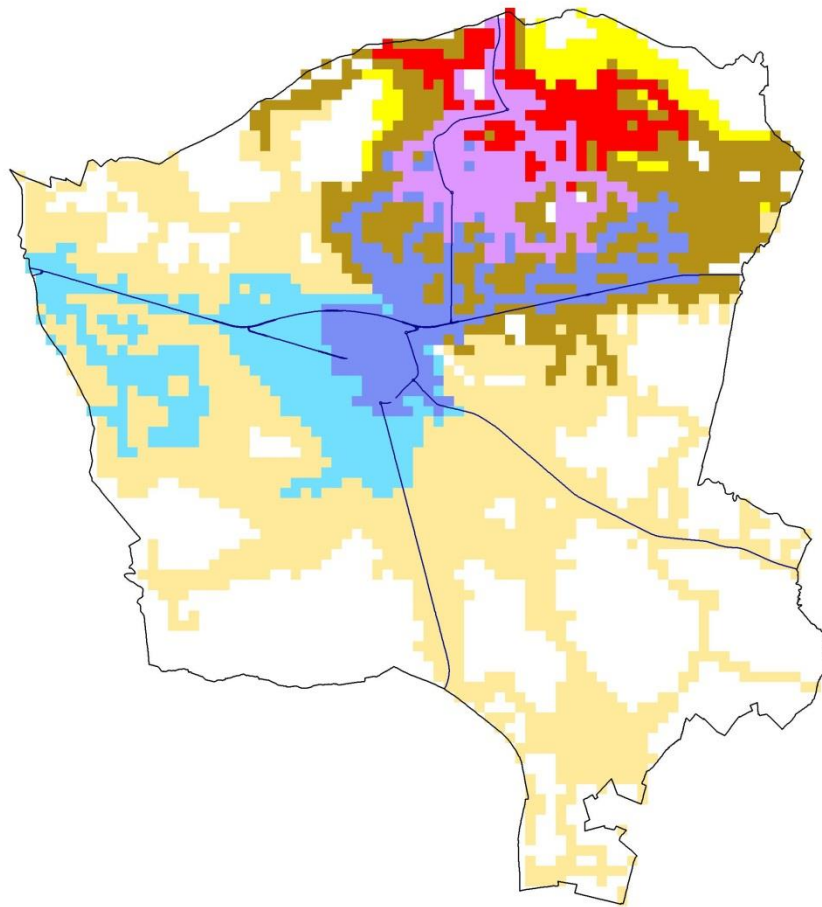

Synthesekaart (zonder Spartacus) voor de gemeente Herstappe

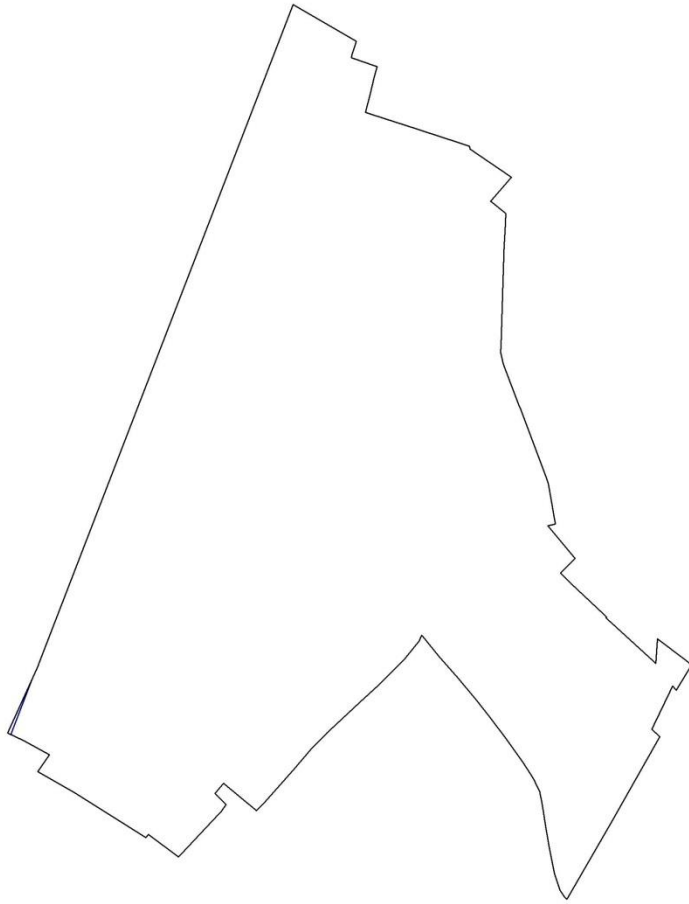

Synthesekaart (zonder Spartacus) voor de gemeente Heusden-Zolder

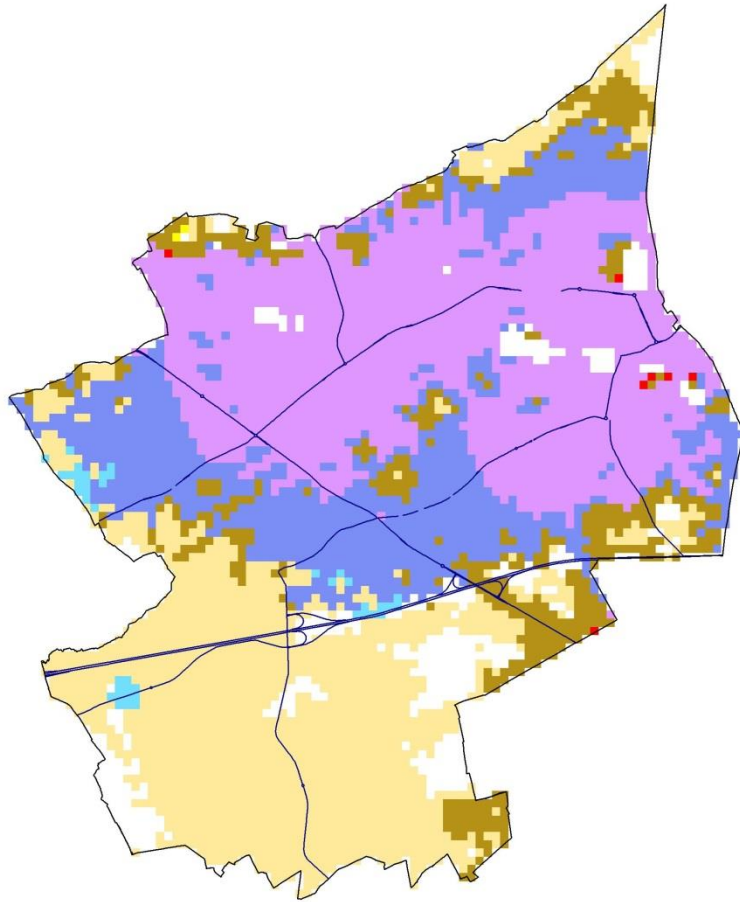

Synthesekaart (zonder Spartacus) voor de gemeente Hoeselt

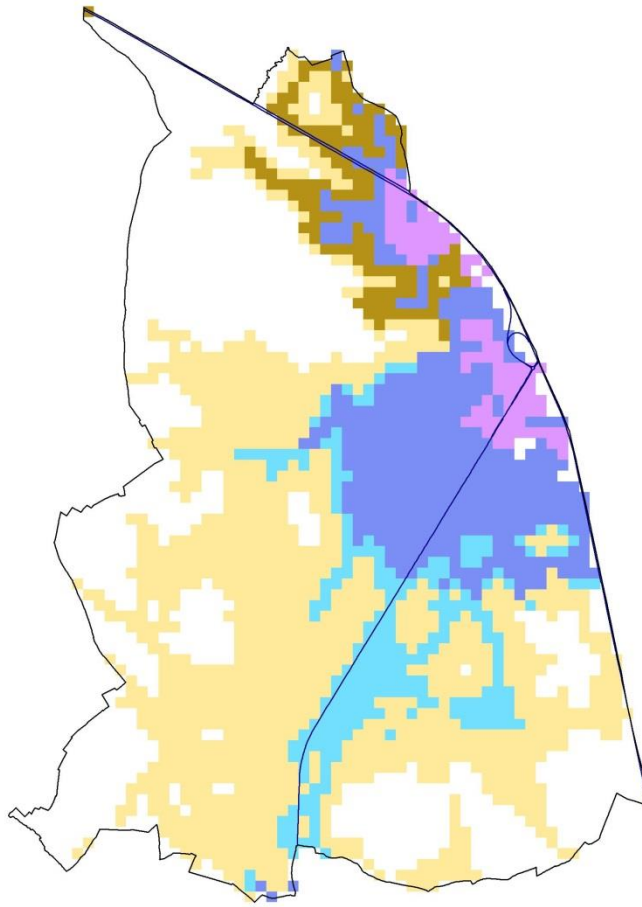

Synthesekaart (zonder Spartacus) voor de gemeente Houthalen-Helchteren

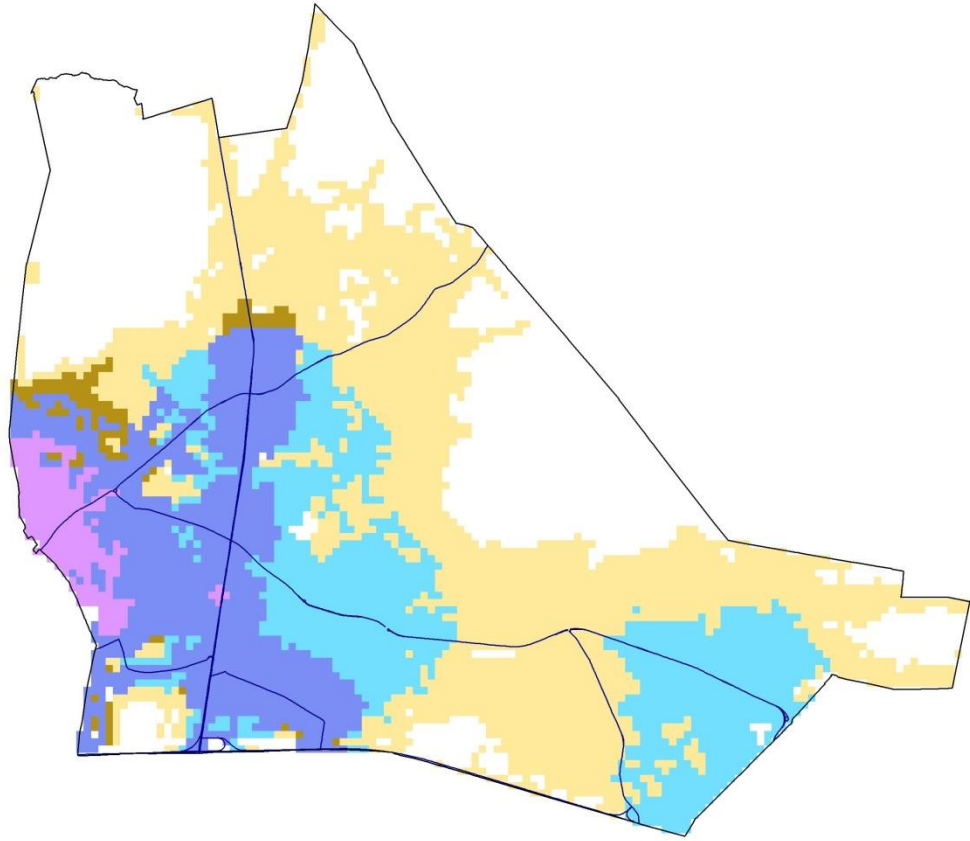

Synthesekaart (zonder Spartacus) voor de gemeente Kinrooi

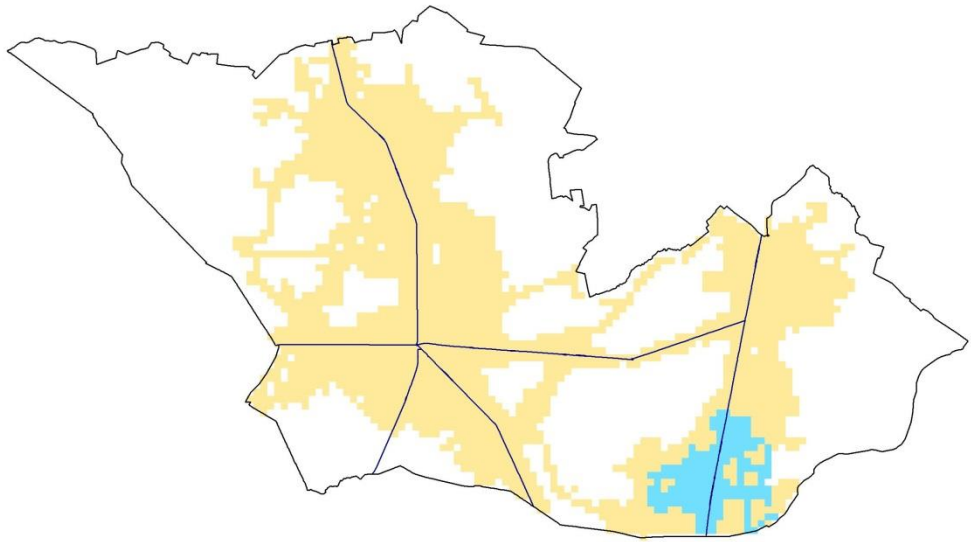

Synthesekaart (zonder Spartacus) voor de gemeente Kortesseem

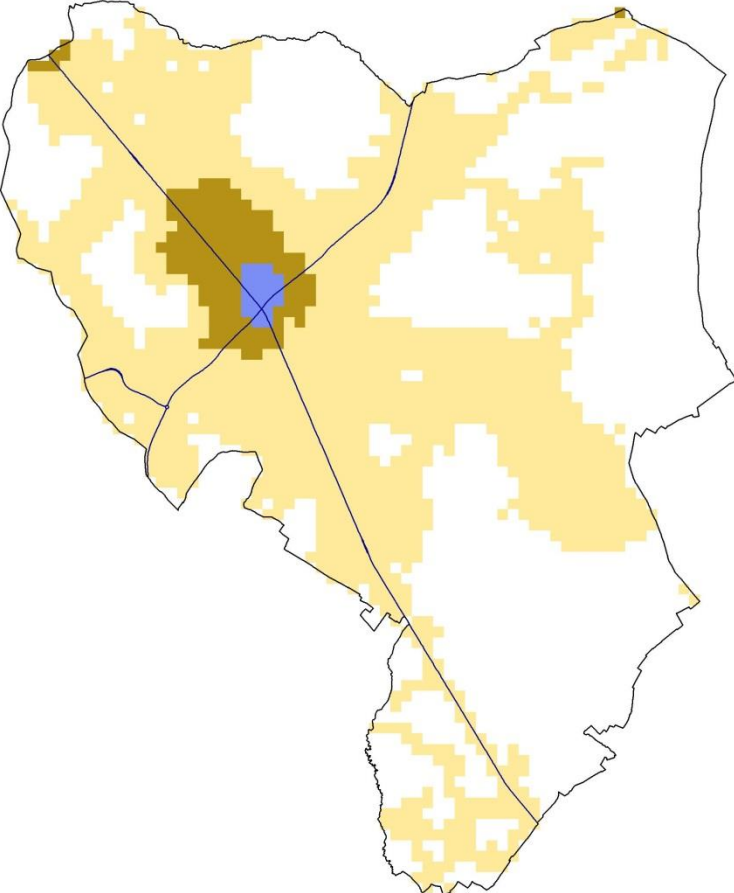

Synthesekaart (zonder Spartacus) voor de gemeente Lanaken

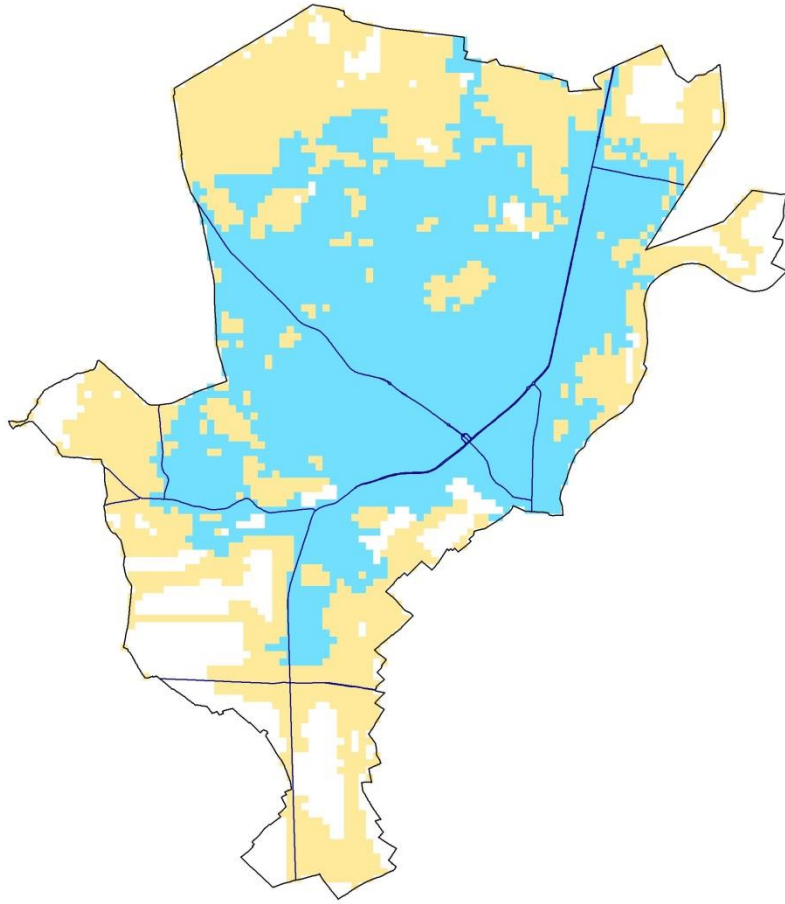

Synthesekaart (zonder Spartacus) voor de gemeente Leopoldsburg

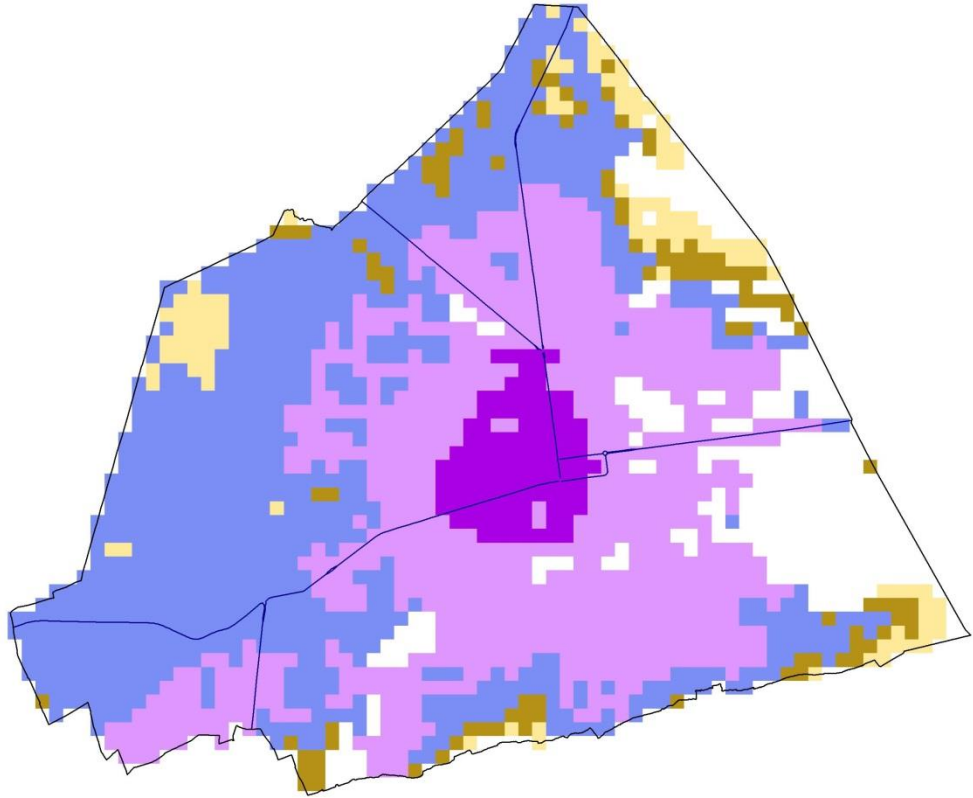

Synthesekaart (zonder Spartacus) voor de gemeente Lommel

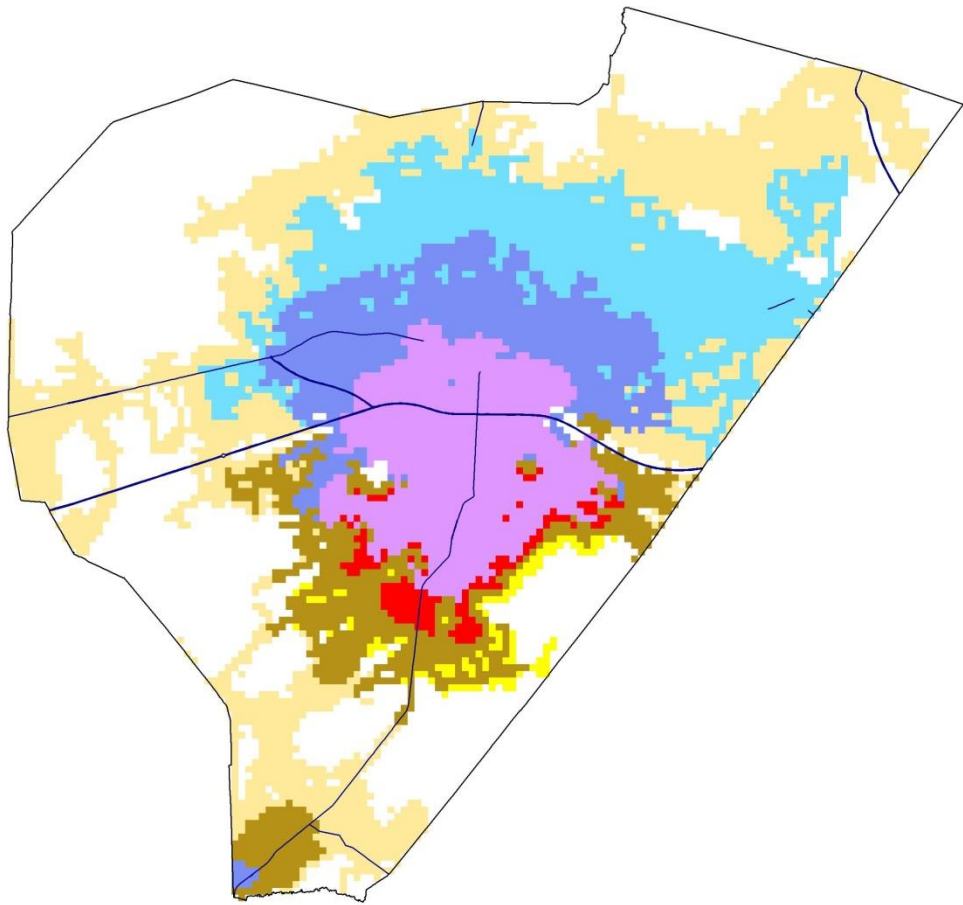

Synthesekaart (zonder Spartacus) voor de gemeente Lummen

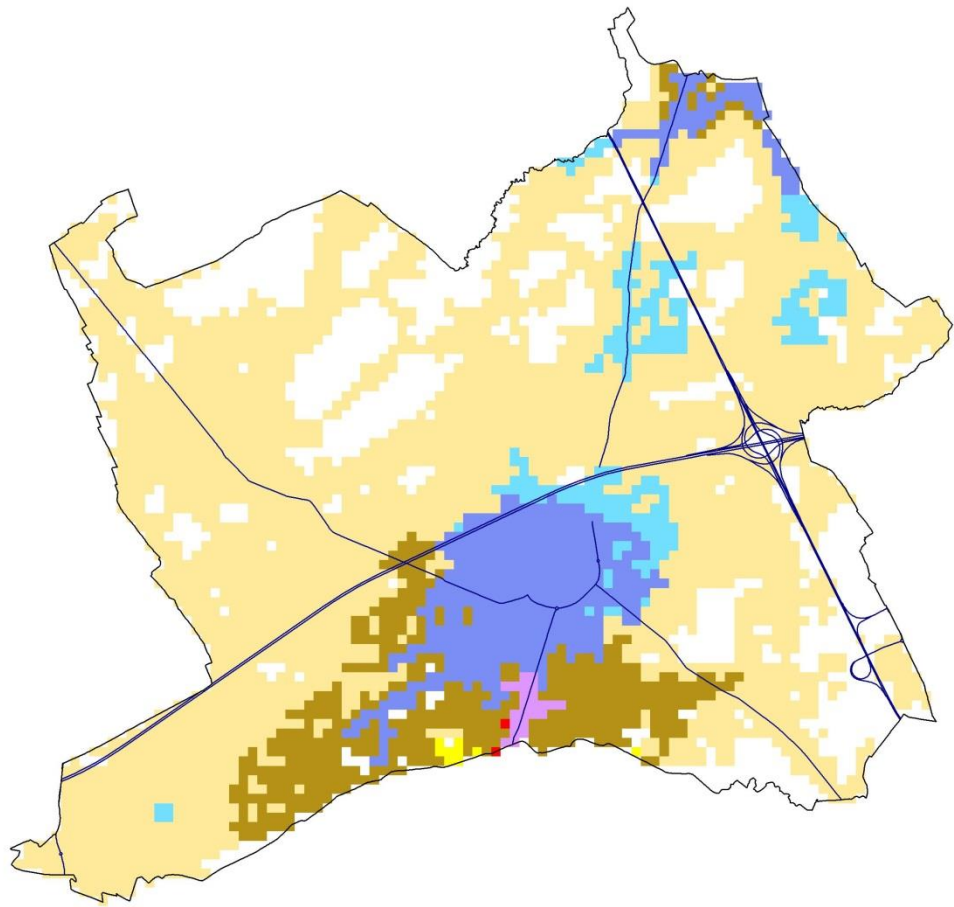

Synthesekaart (zonder Spartacus) voor de gemeente Maaseik

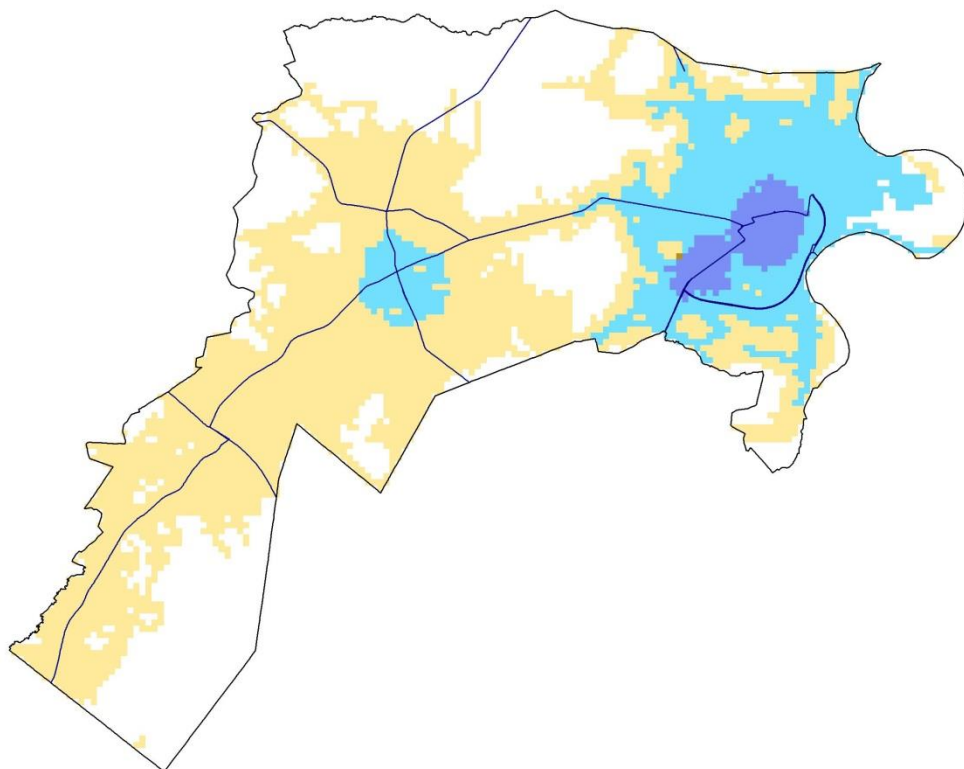

Synthesekaart (zonder Spartacus) voor de gemeente Maasmechelen

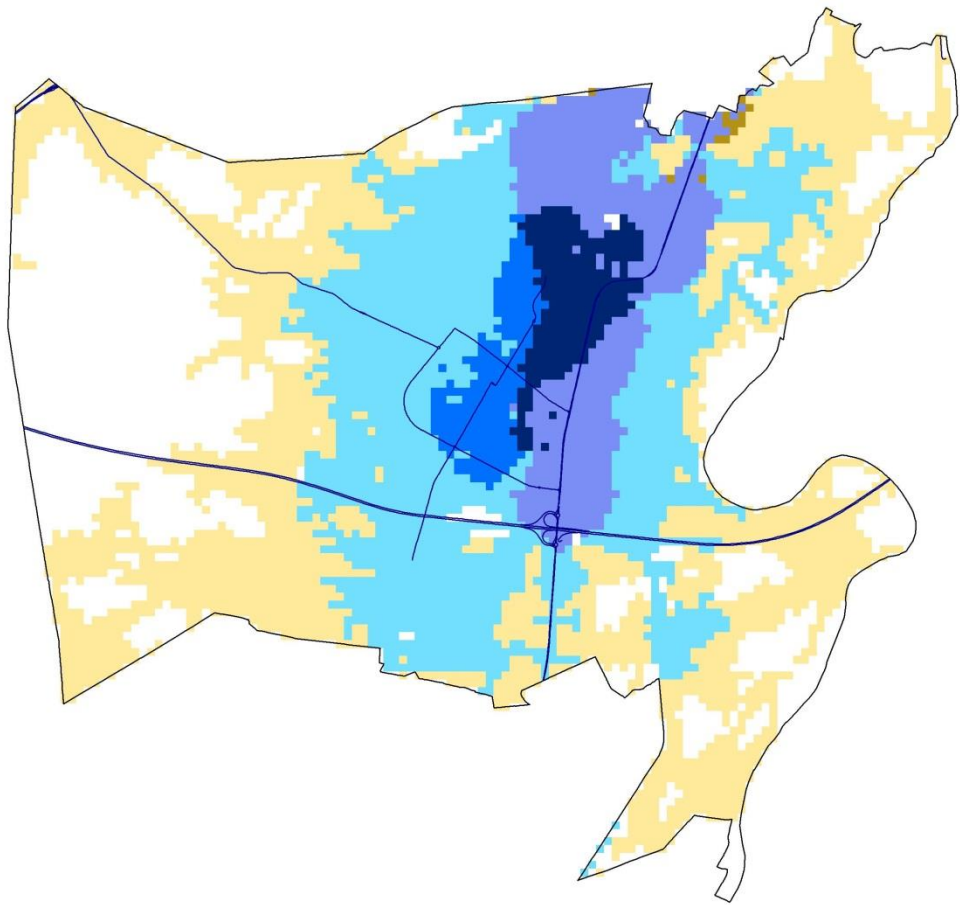

Synthesekaart (zonder Spartacus) voor de gemeente Meeuwen-Gruitrode

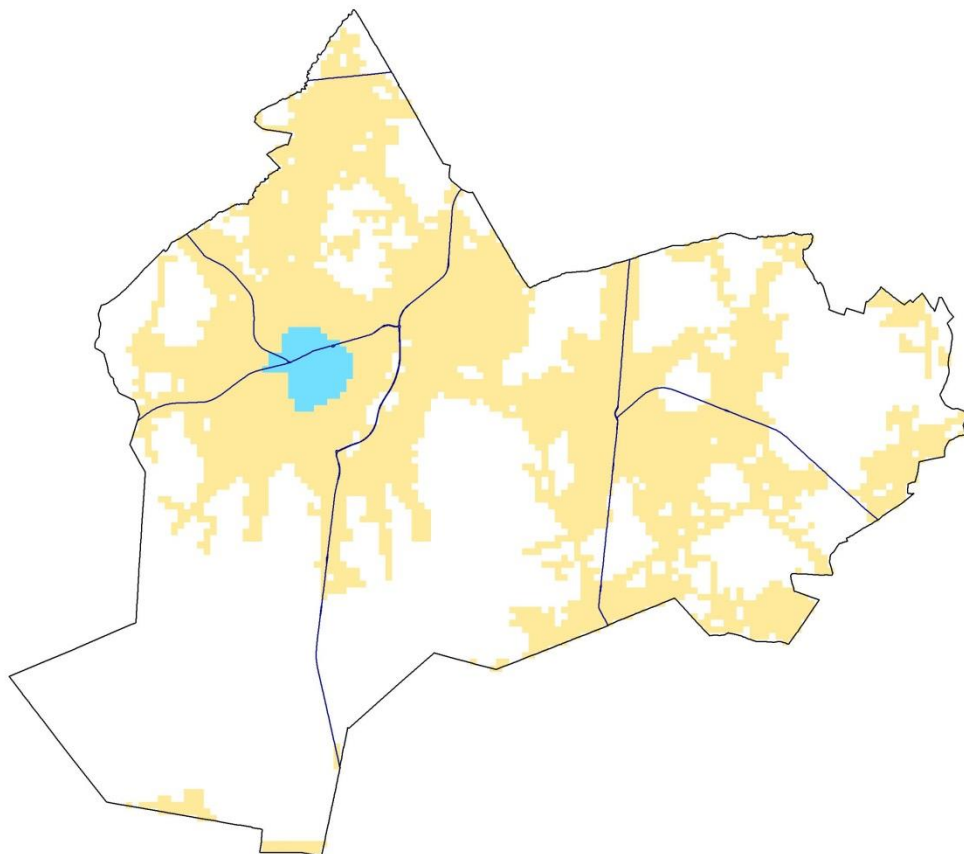

Synthesekaart (zonder Spartacus) voor de gemeente Neerpelt

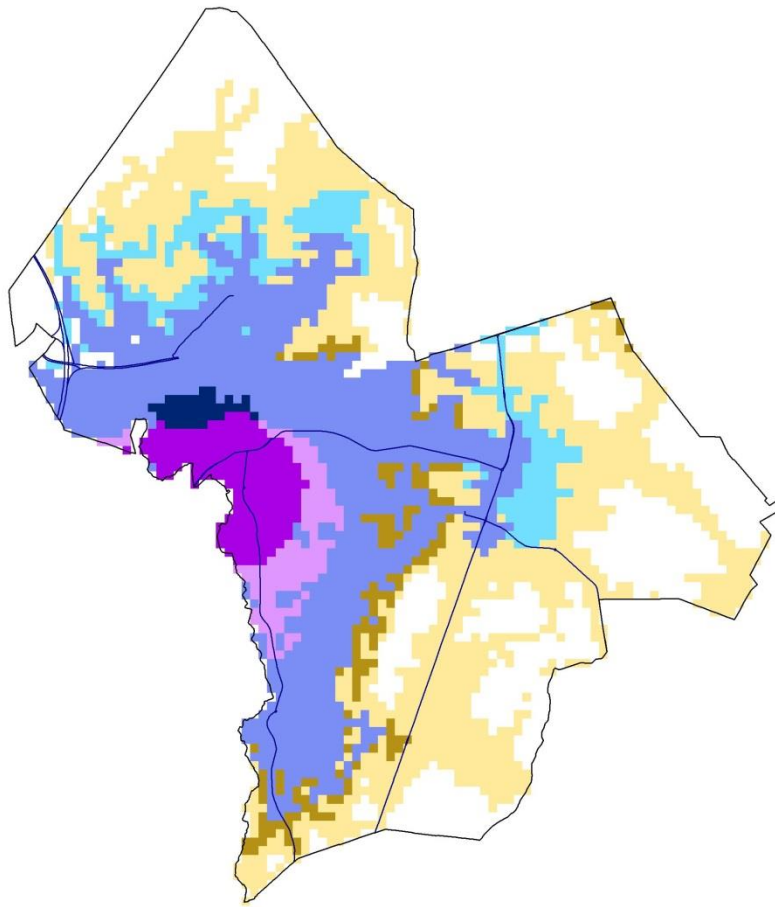

Synthesekaart (zonder Spartacus) voor de gemeente Nieuwerkerken

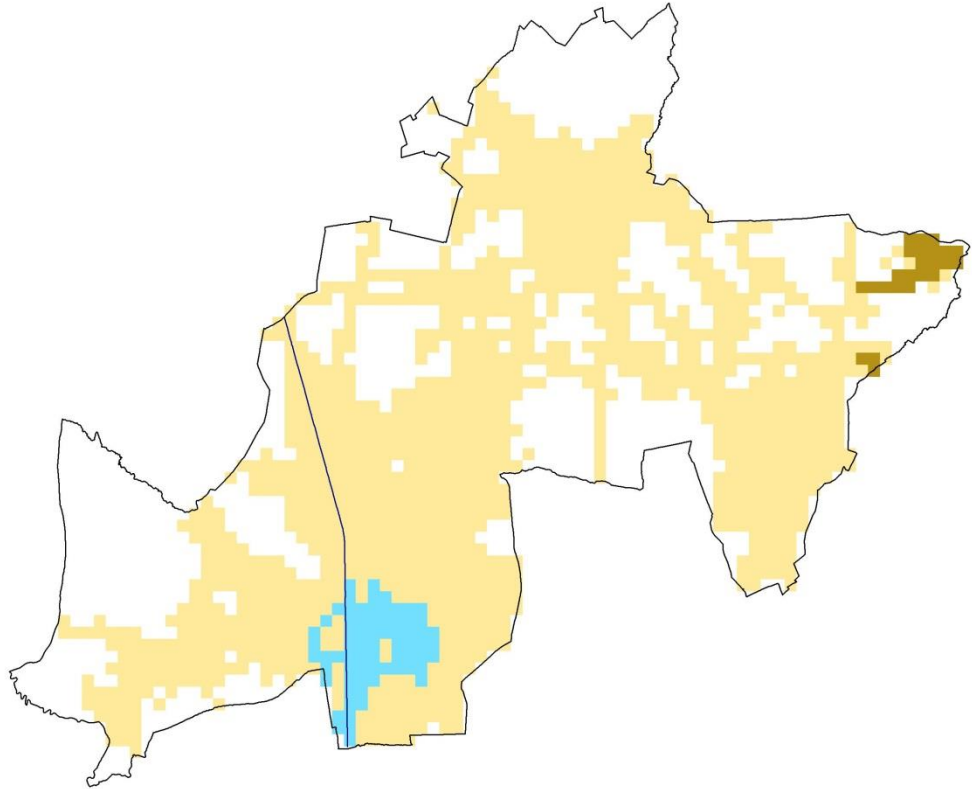

Synthesekaart (zonder Spartacus) voor de gemeente Opglabbeek

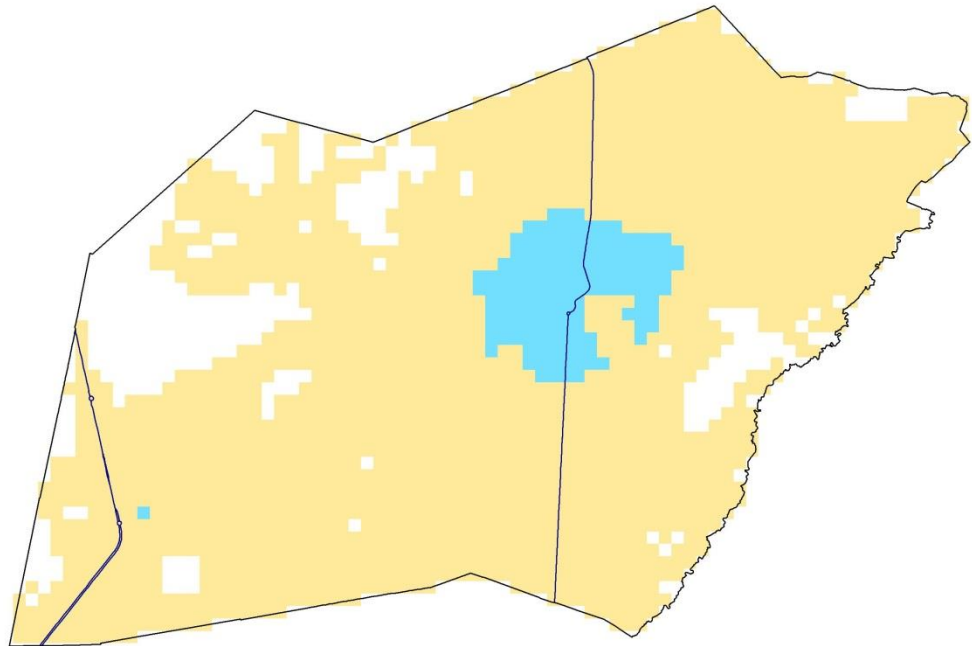

Synthesekaart (zonder Spartacus) voor de gemeente Overpelt

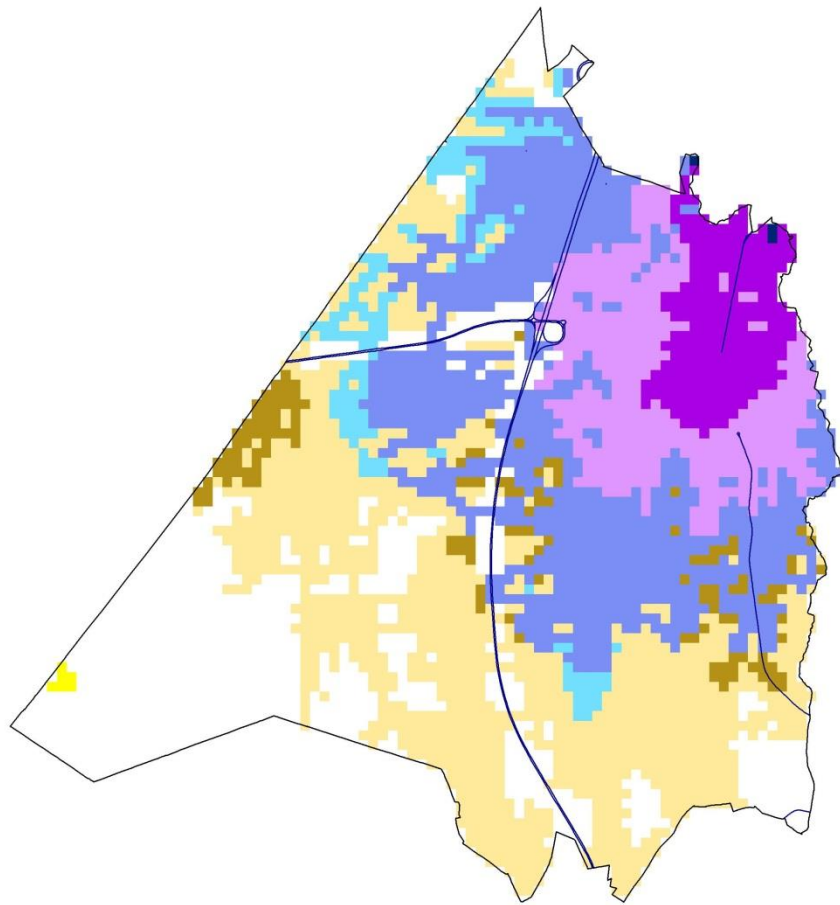

Synthesekaart (zonder Spartacus) voor de gemeente Peer

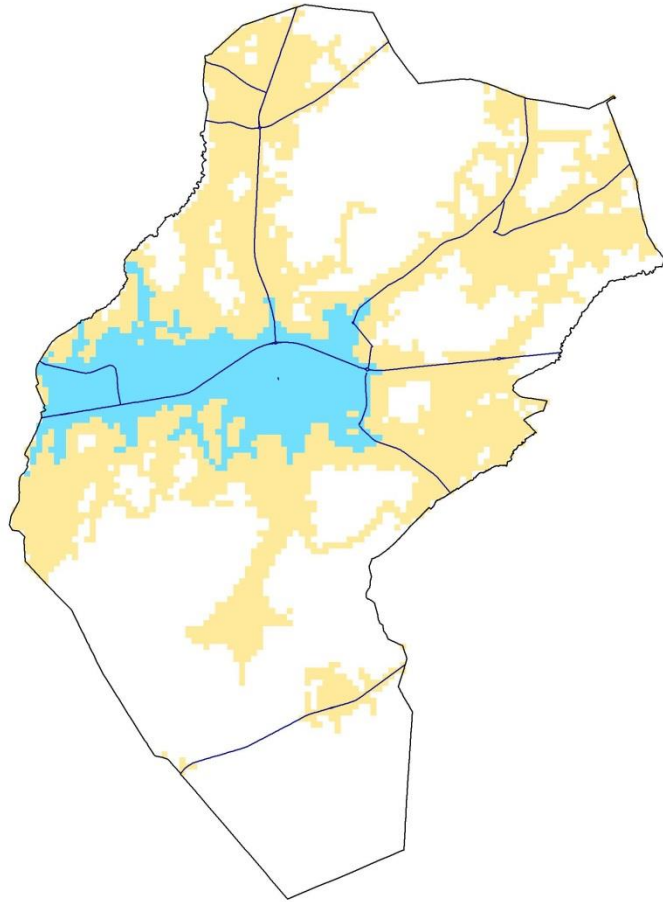

Synthesekaart (zonder Spartacus) voor de gemeente Riemst

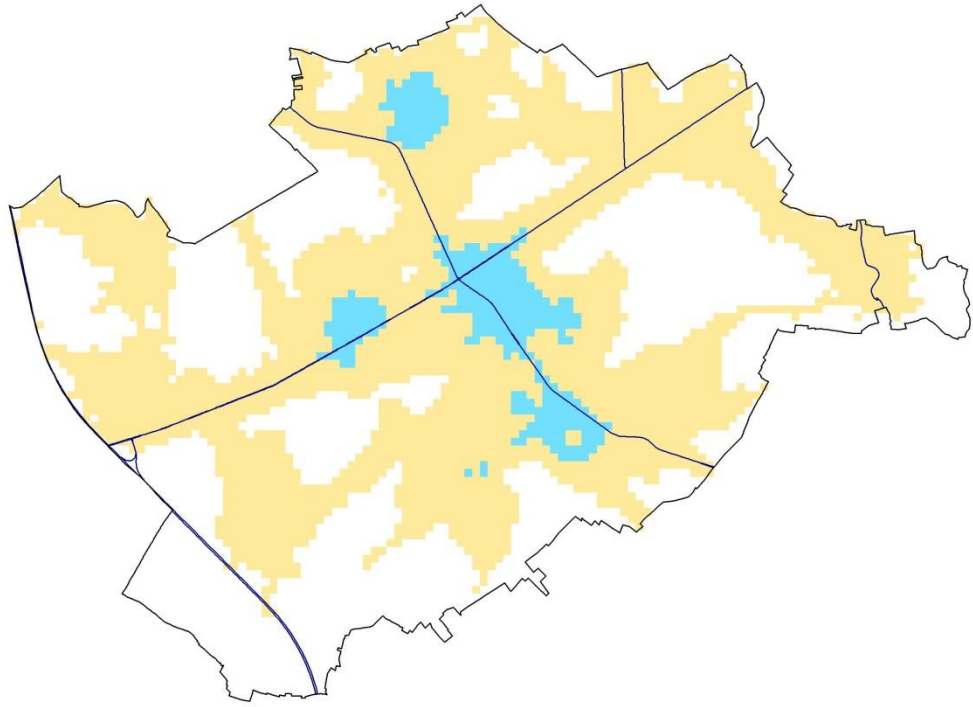

Synthesekaart (zonder Spartacus) voor de gemeente Sint-Truiden

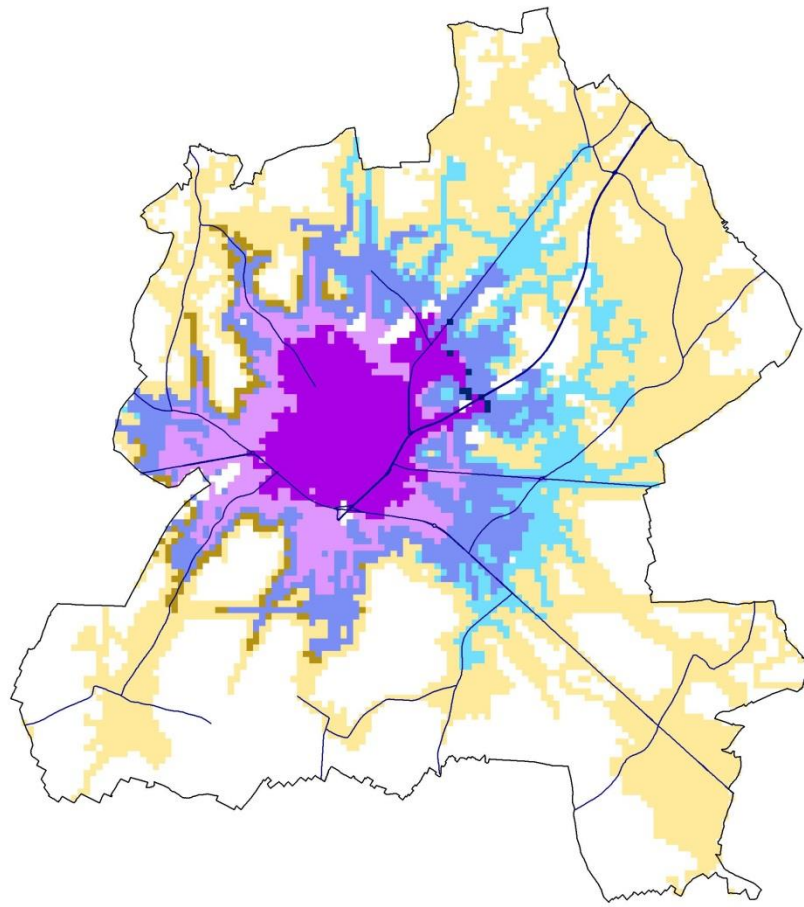

Synthesekaart (zonder Spartacus) voor de gemeente Tessenderlo

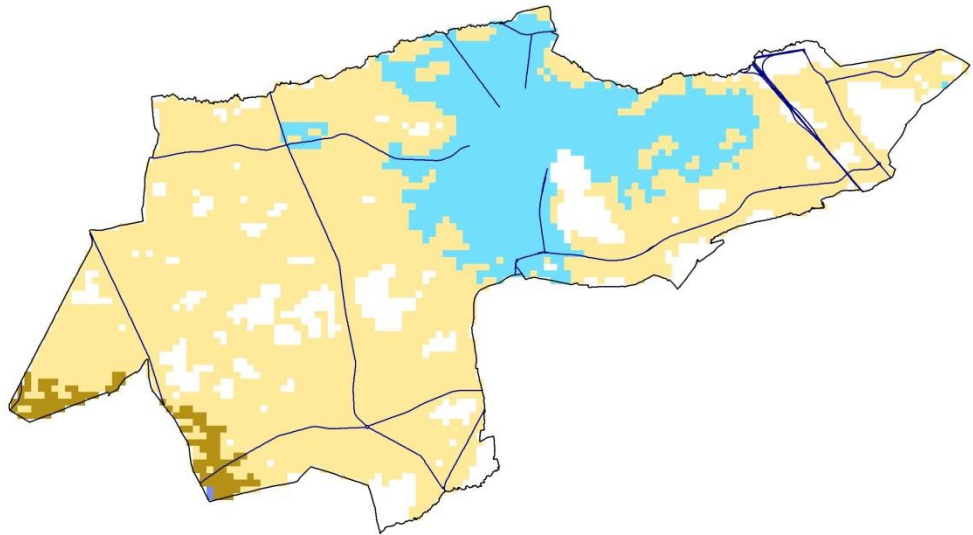

Synthesekaart (zonder Spartacus) voor de gemeente Tongeren

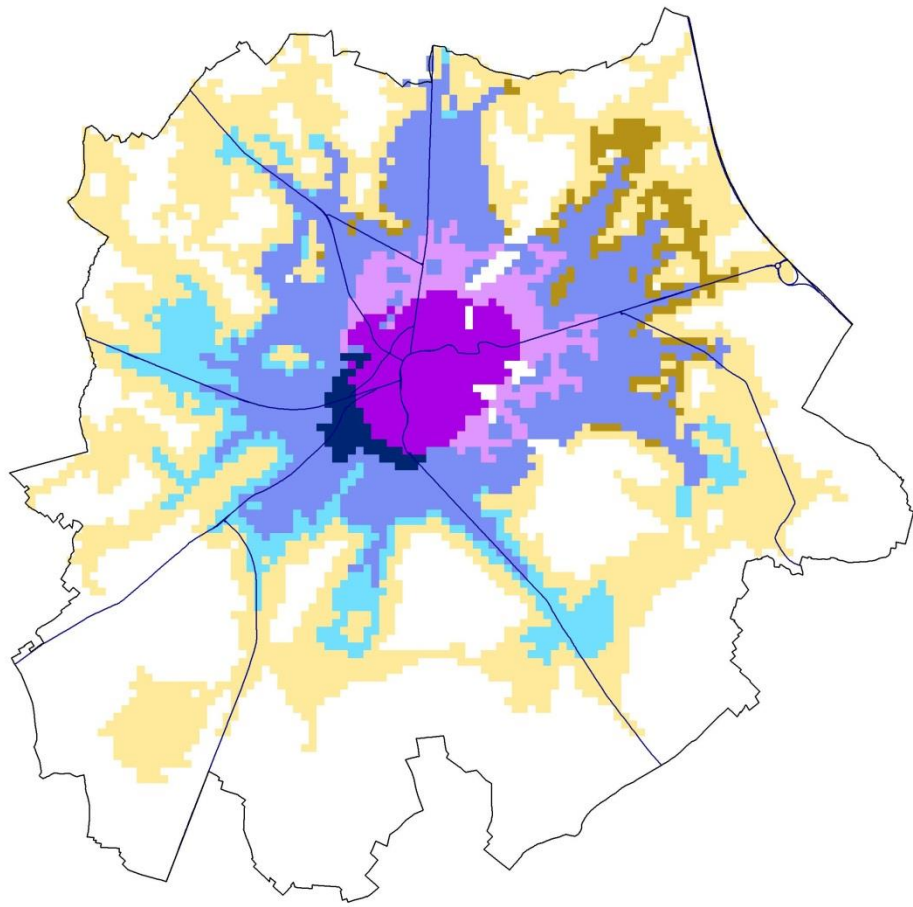

Synthesekaart (zonder Spartacus) voor de gemeente Voeren

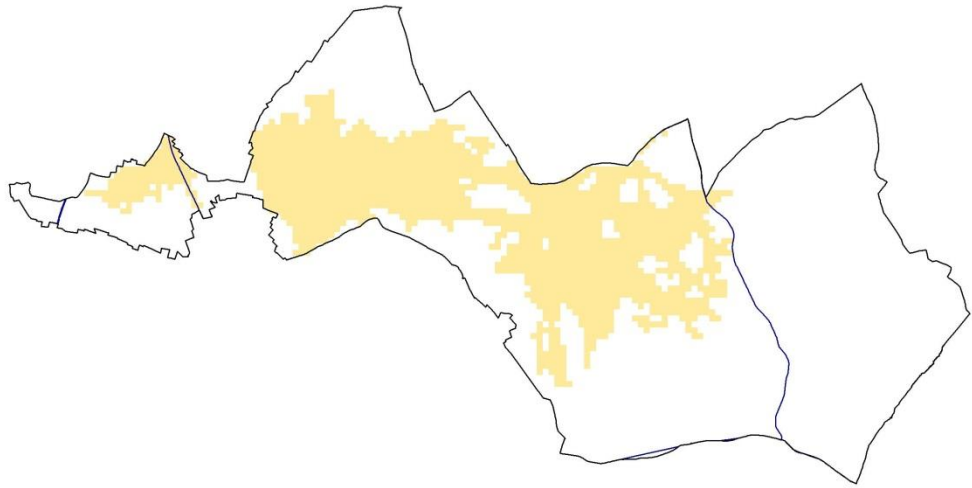

Synthesekaart (zonder Spartacus) voor de gemeente Wellen

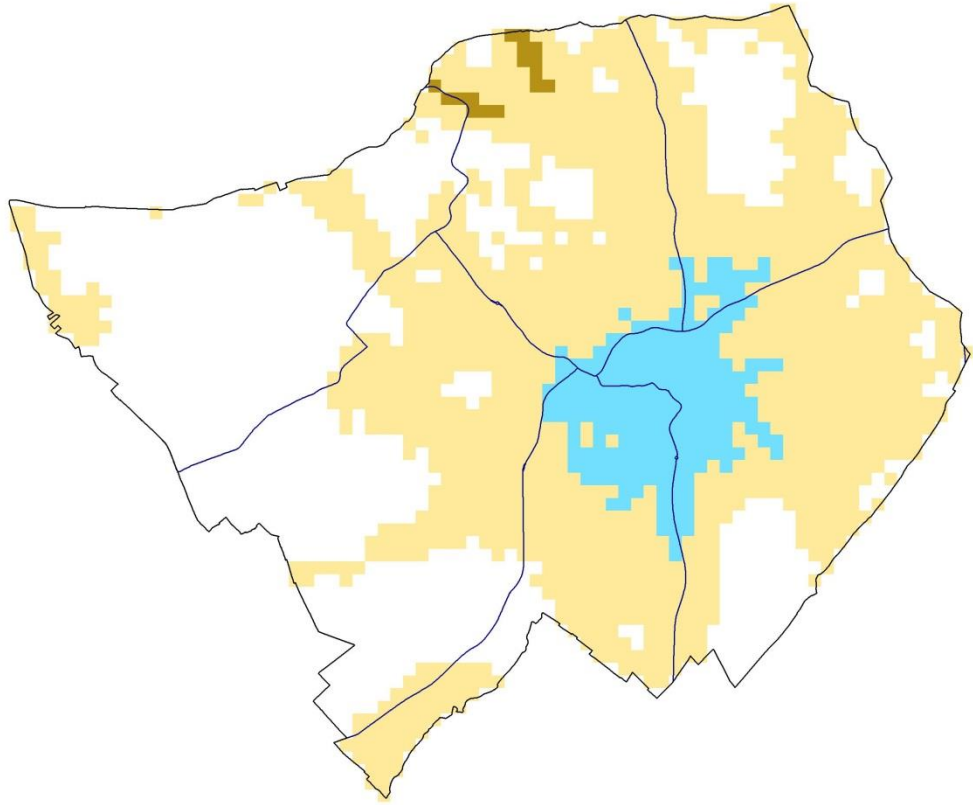

Synthesekaart (zonder Spartacus) voor de gemeente Zonhoven

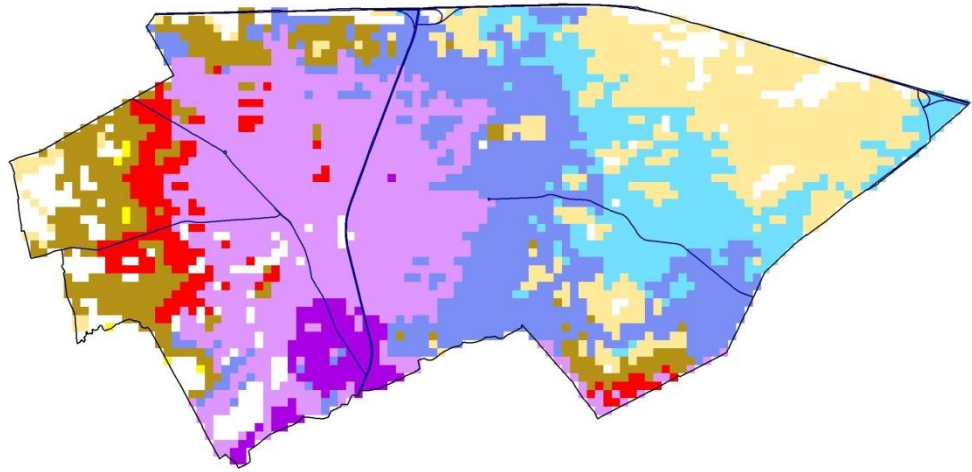

Synthesekaart (zonder Spartacus) voor de gemeente Zutendaal

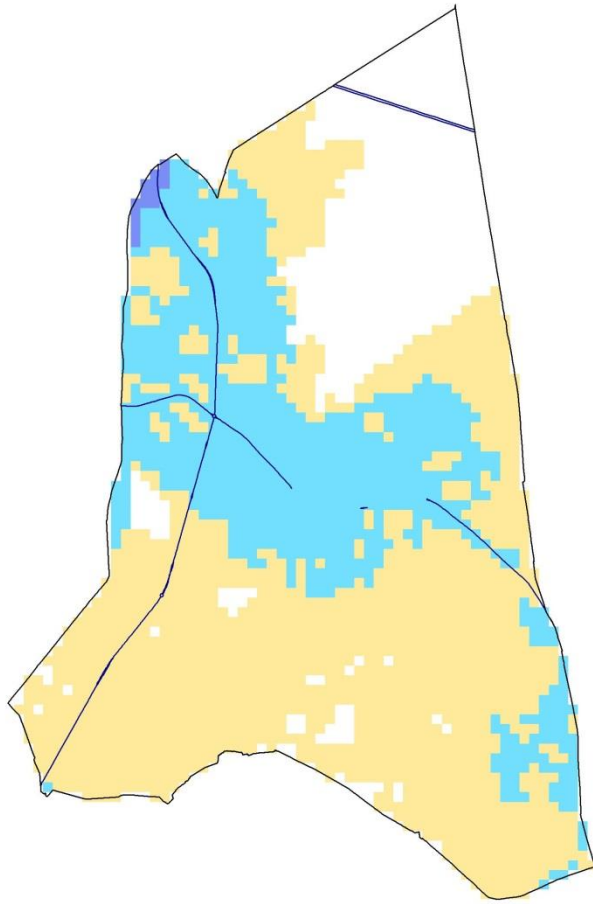

BIJLAGE C: SYNTHESEKAARTEN PER GEMEENTE: SPARTACUSSCENARIO

Synthesekaart (met Spartacus) voor de gemeente Alken

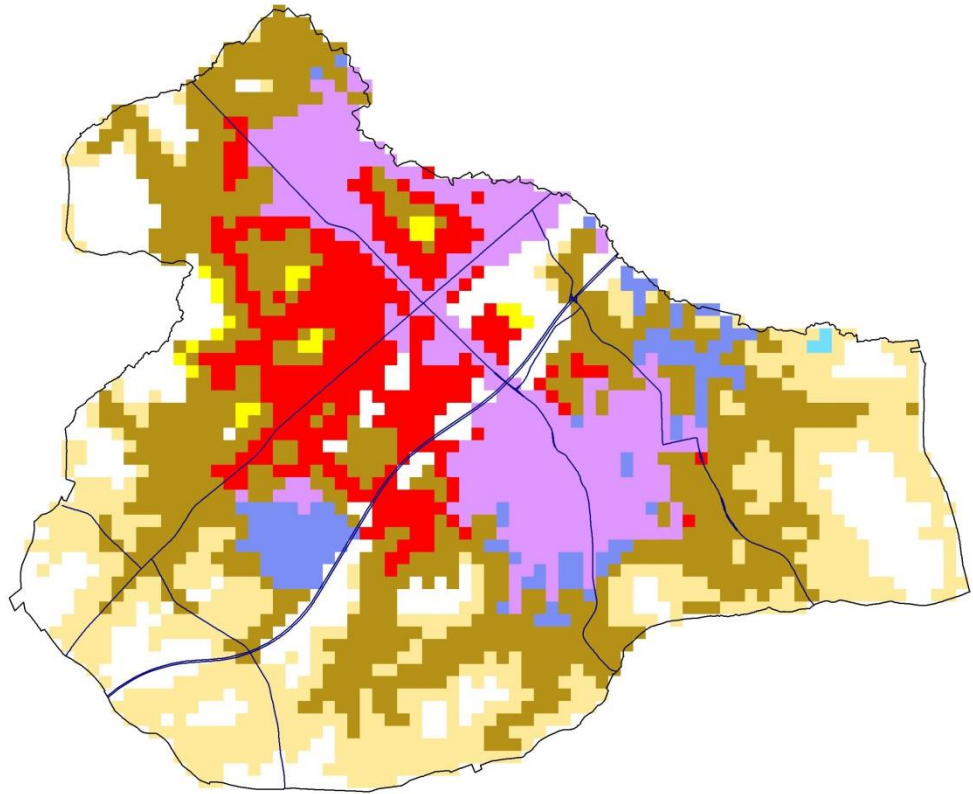

Synthesekaart (met Spartacus) voor de gemeente As

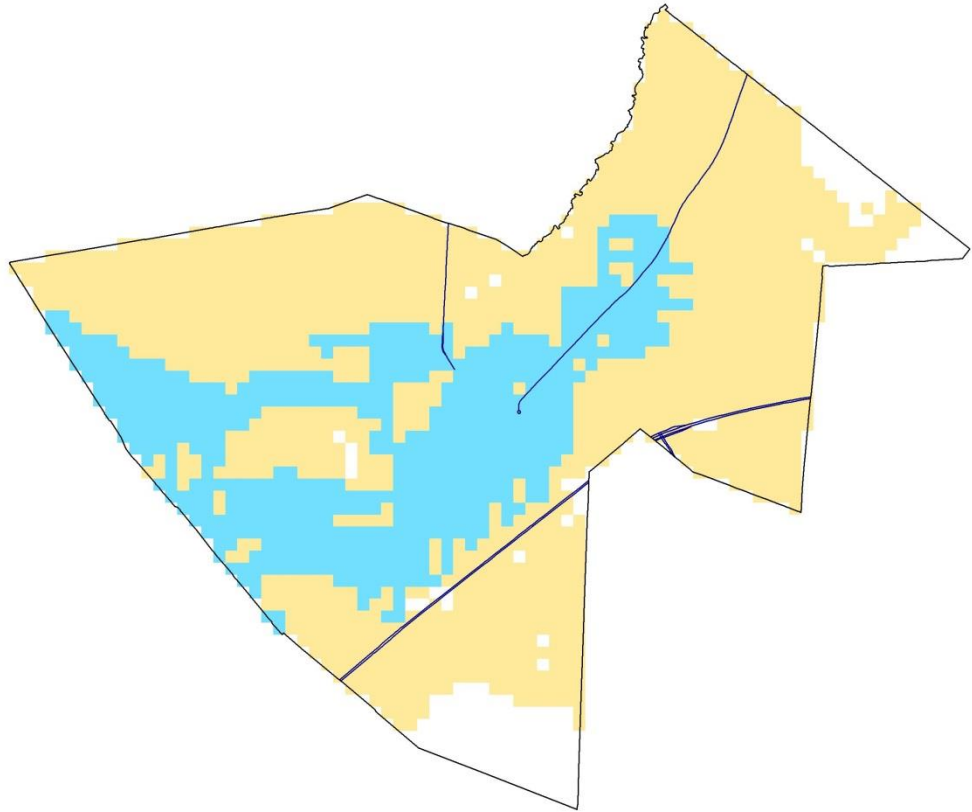

Synthesekaart (met Spartacus) voor de gemeente Beringen

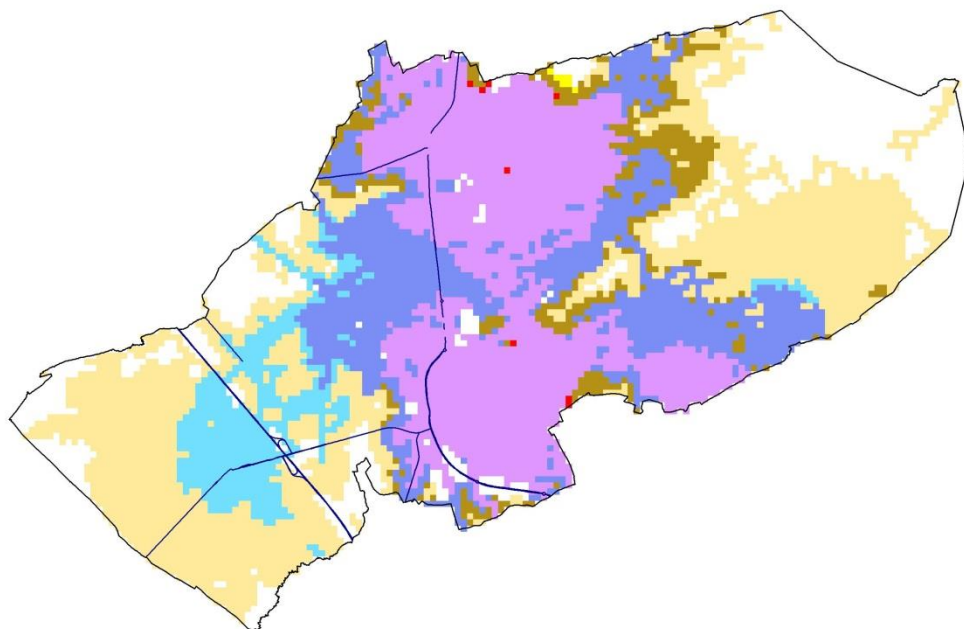

Synthesekaart (met Spartacus) voor de gemeente Bilzen

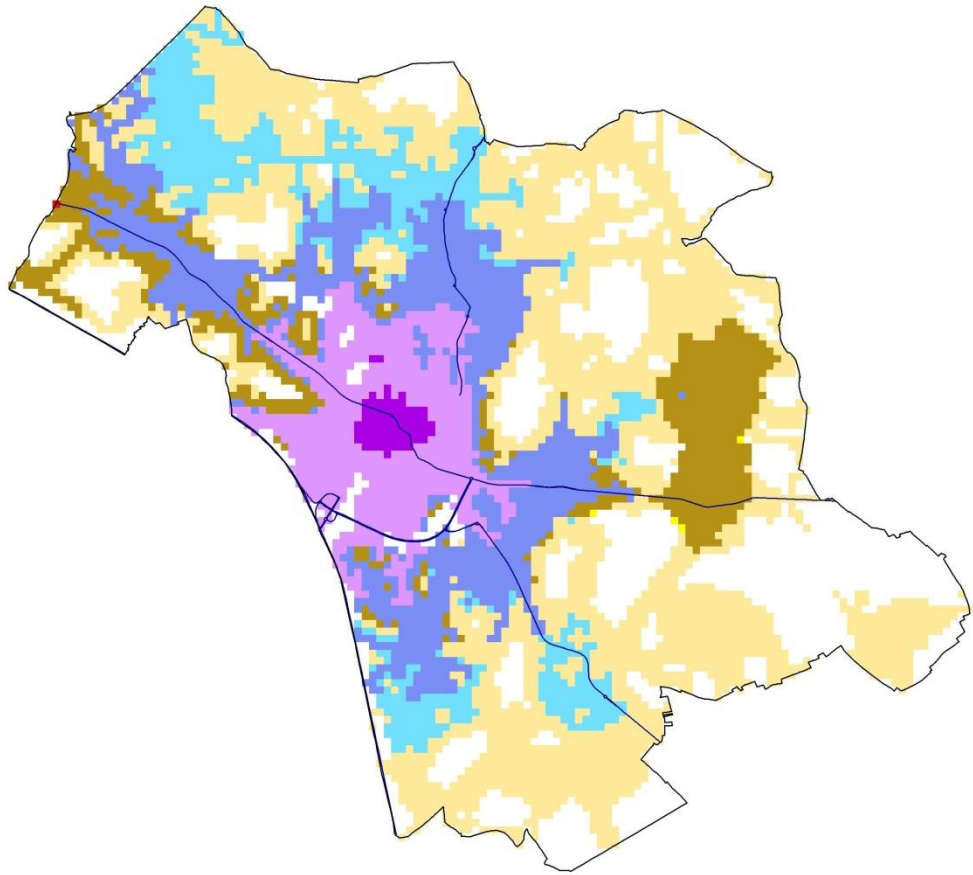

Synthesekaart (met Spartacus) voor de gemeente Bocholt

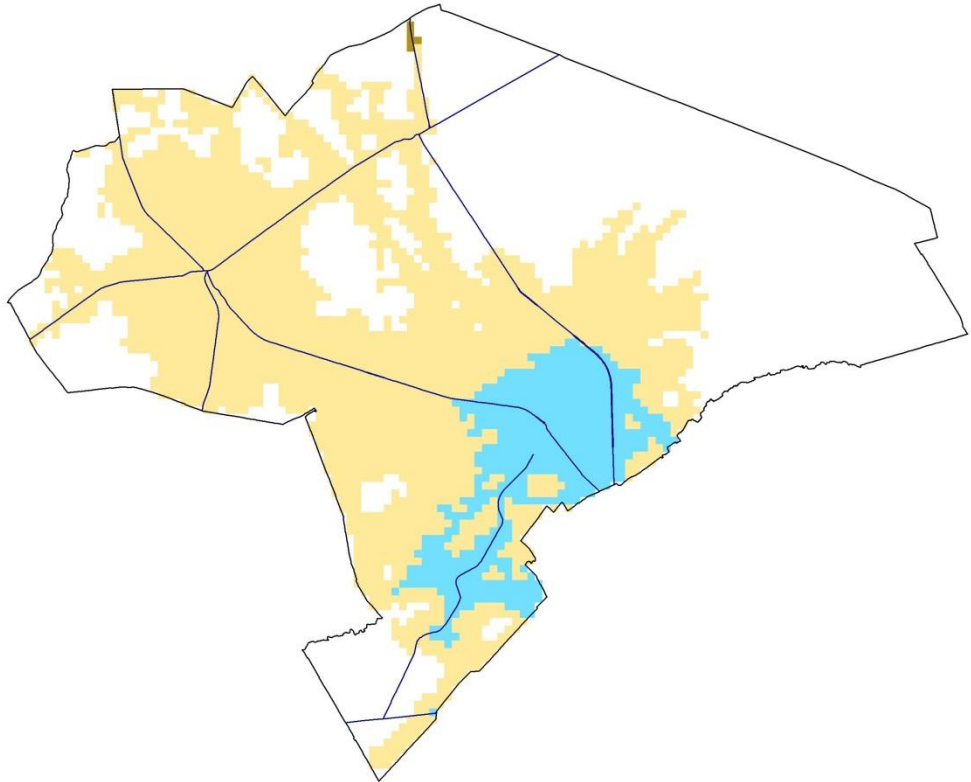

Synthesekaart (met Spartacus) voor de gemeente Borgloon

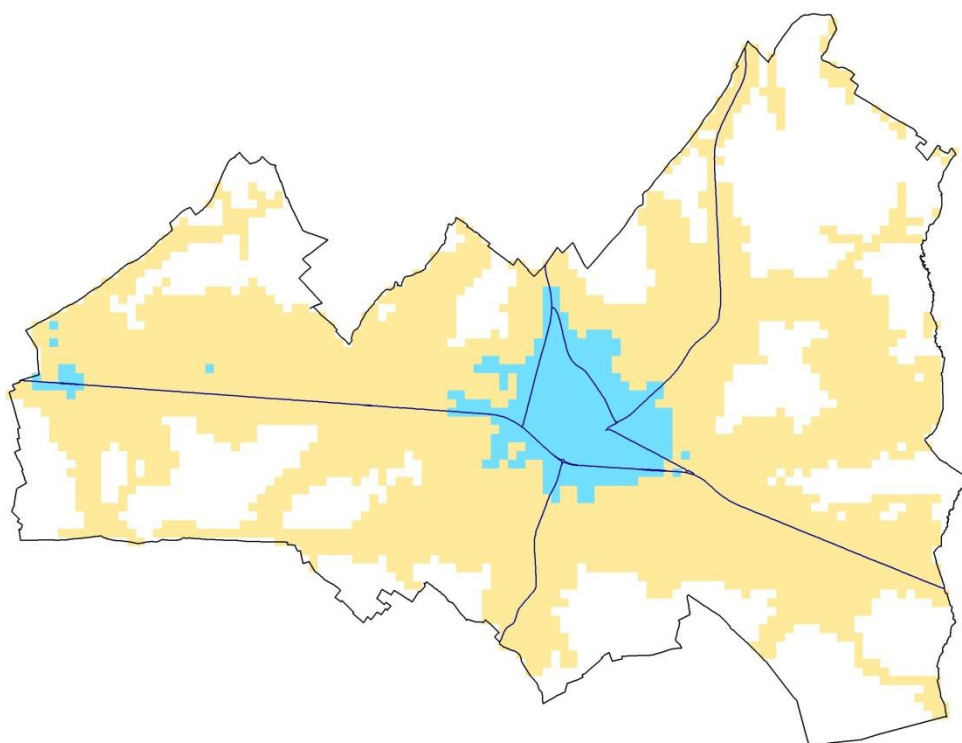

Synthesekaart (met Spartacus) voor de gemeente Bree

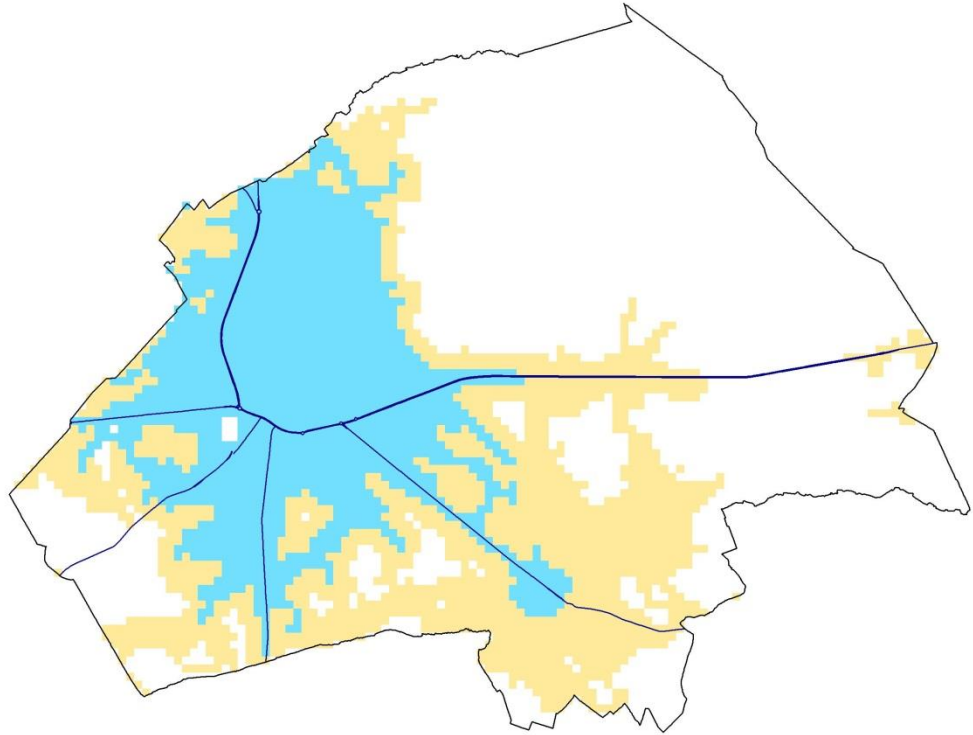

Synthesekaart (met Spartacus) voor de gemeente Diepenbeek

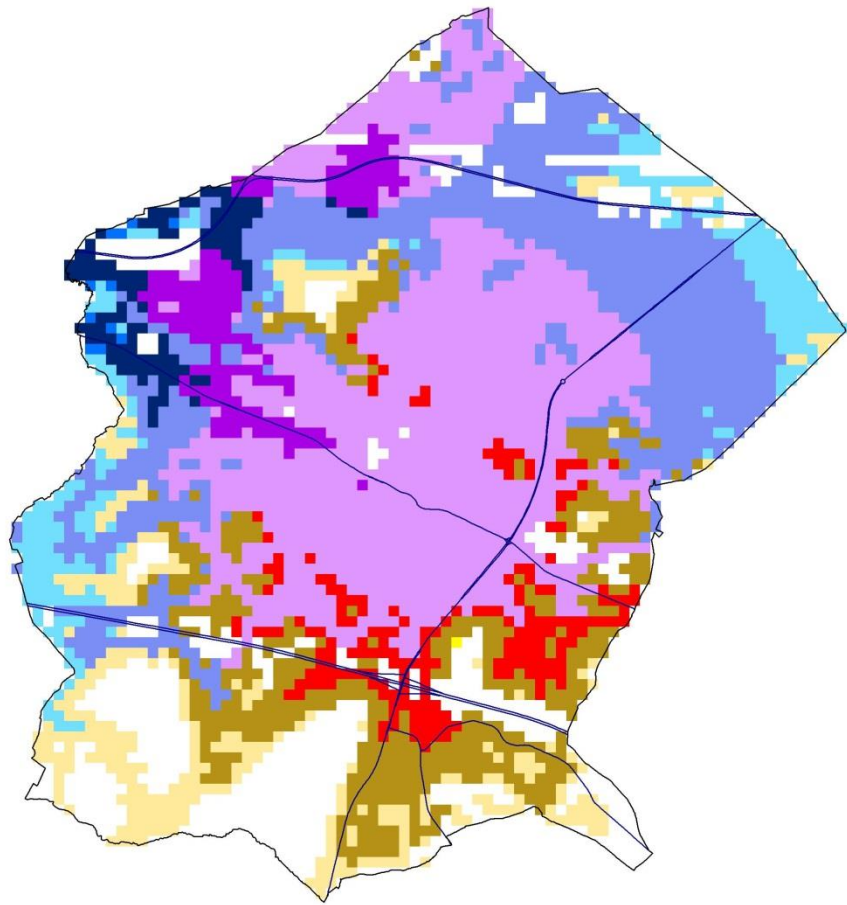

Synthesekaart (met Spartacus) voor de gemeente Dilsen-Stokkem

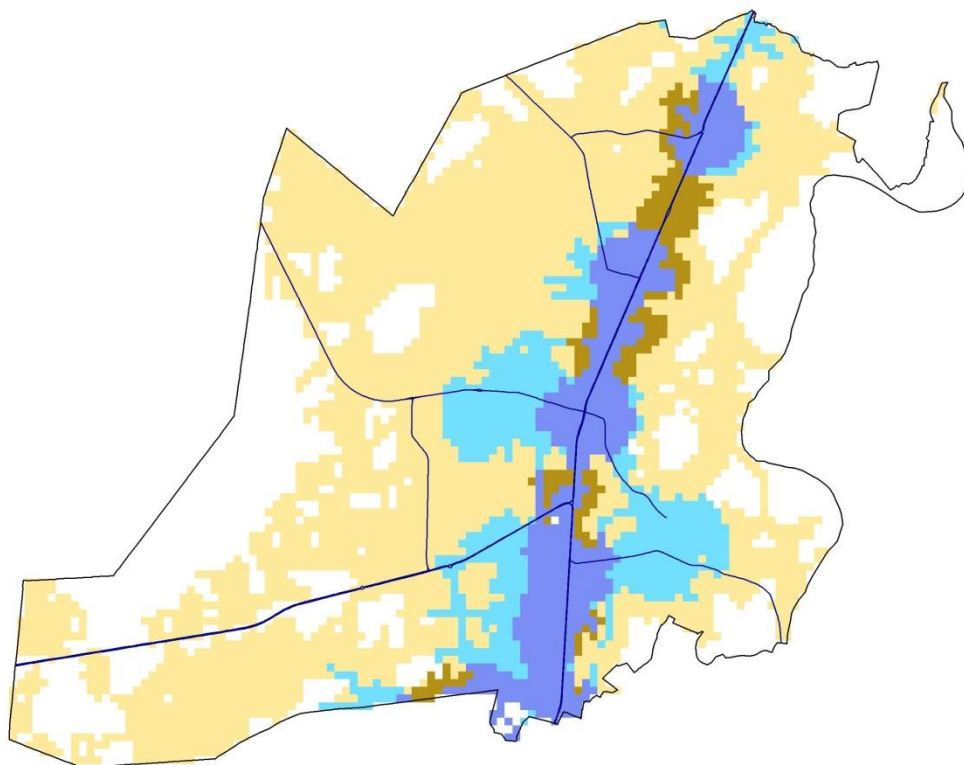

Synthesekaart (met Spartacus) voor de gemeente Genk

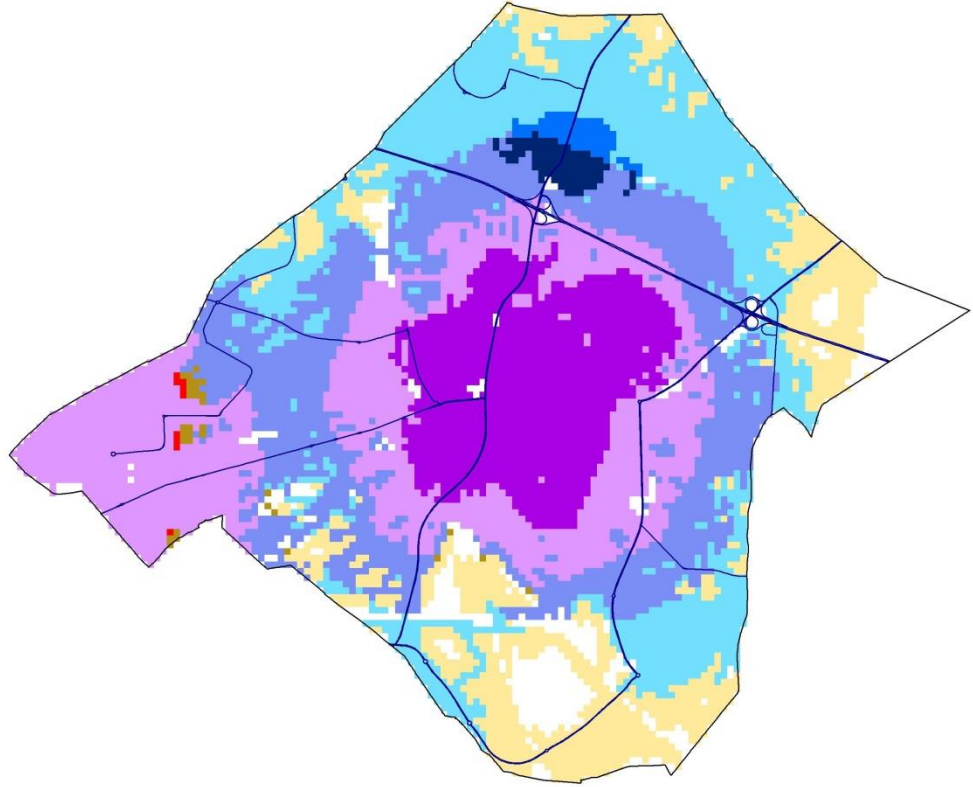

Synthesekaart (met Spartacus) voor de gemeente Gingelom

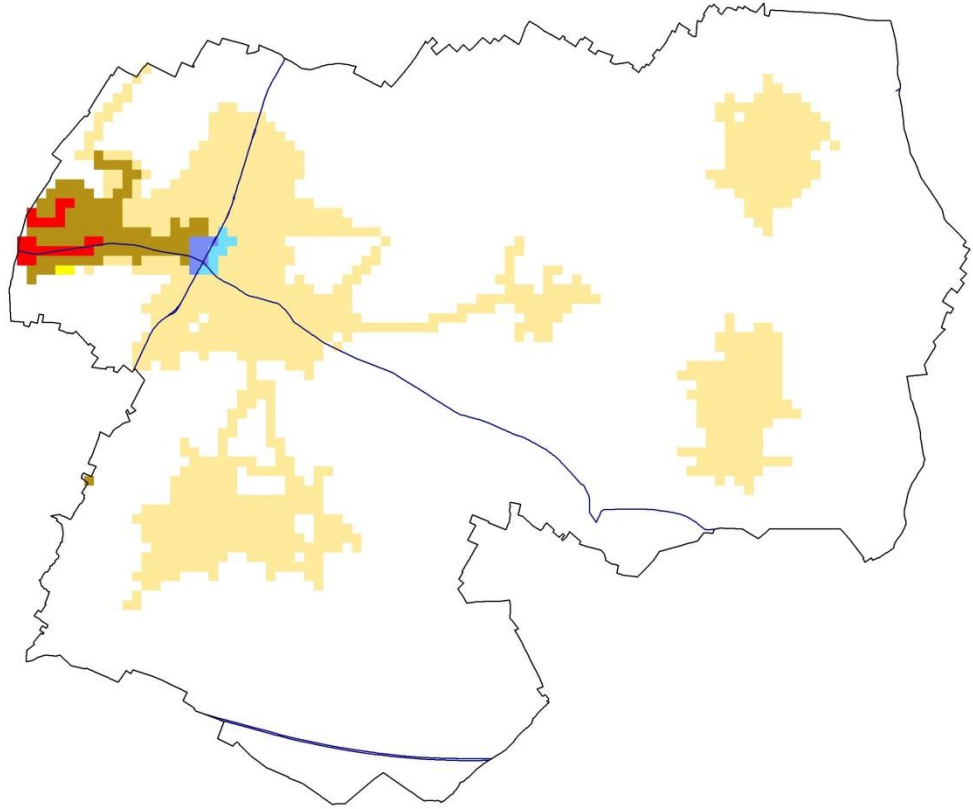

Synthesekaart (met Spartacus) voor de gemeente Halen

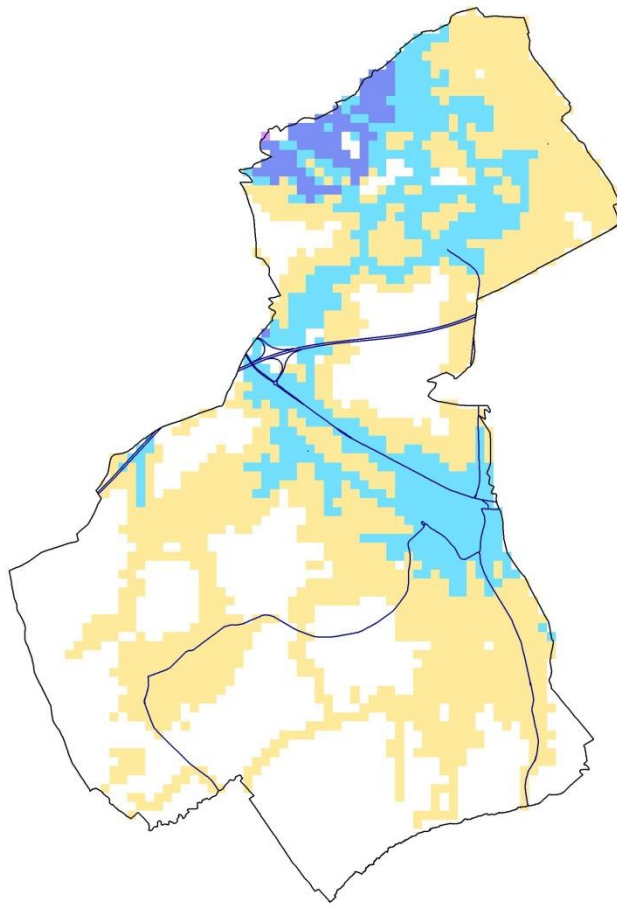

Synthesekaart (met Spartacus) voor de gemeente Ham

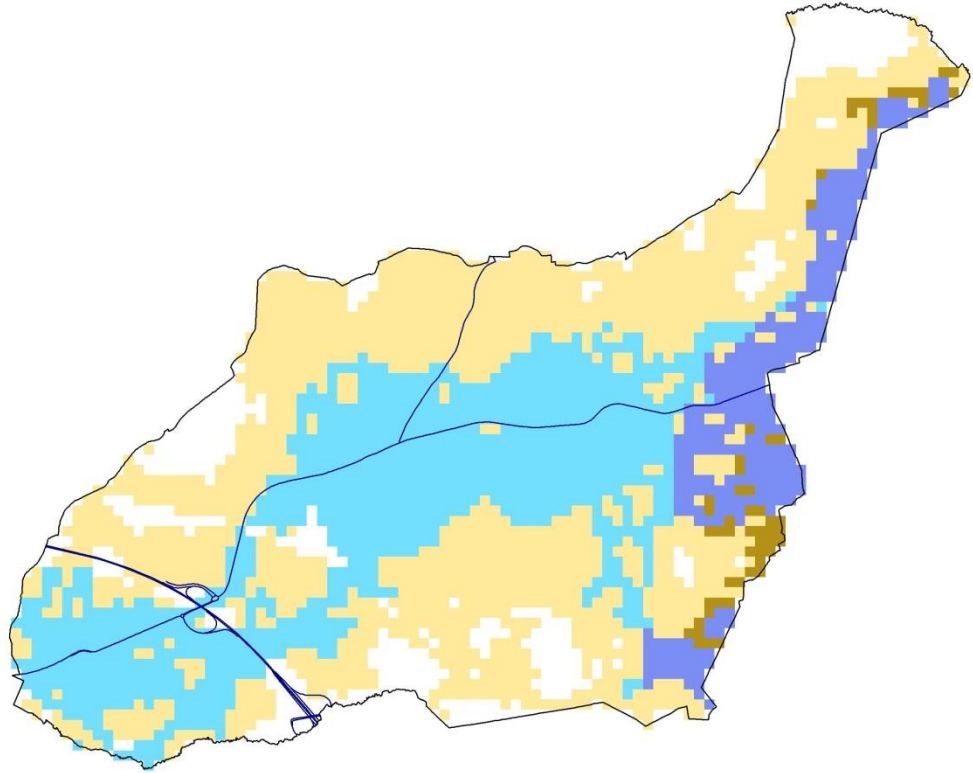

Synthesekaart (met Spartacus) voor de gemeente Hamont-Achel

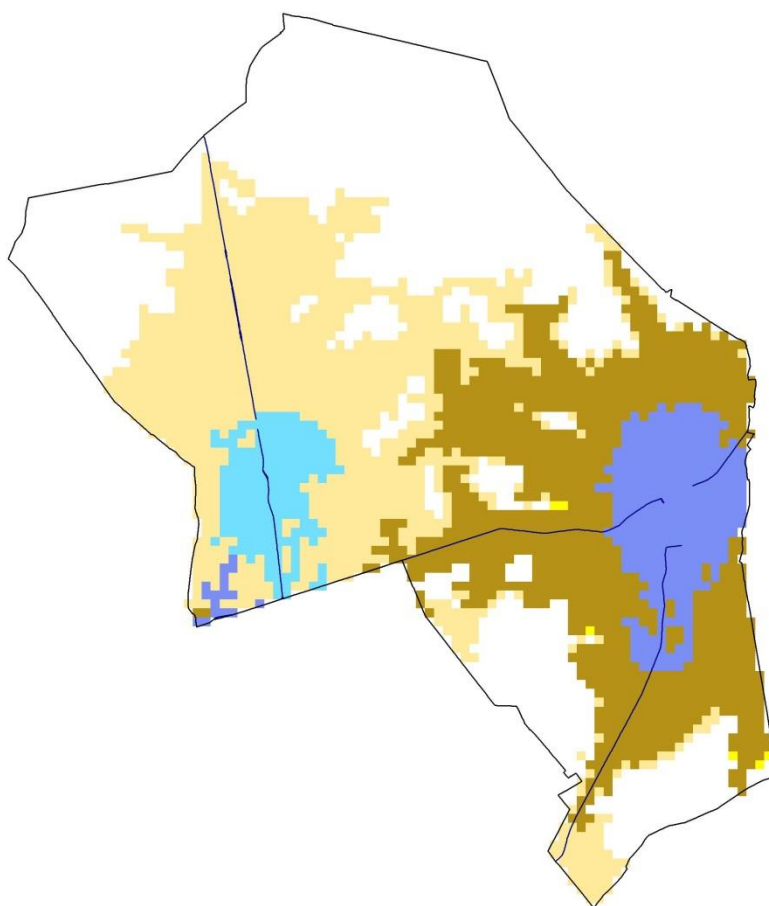

Synthesekaart (met Spartacus) voor de gemeente Hasselt

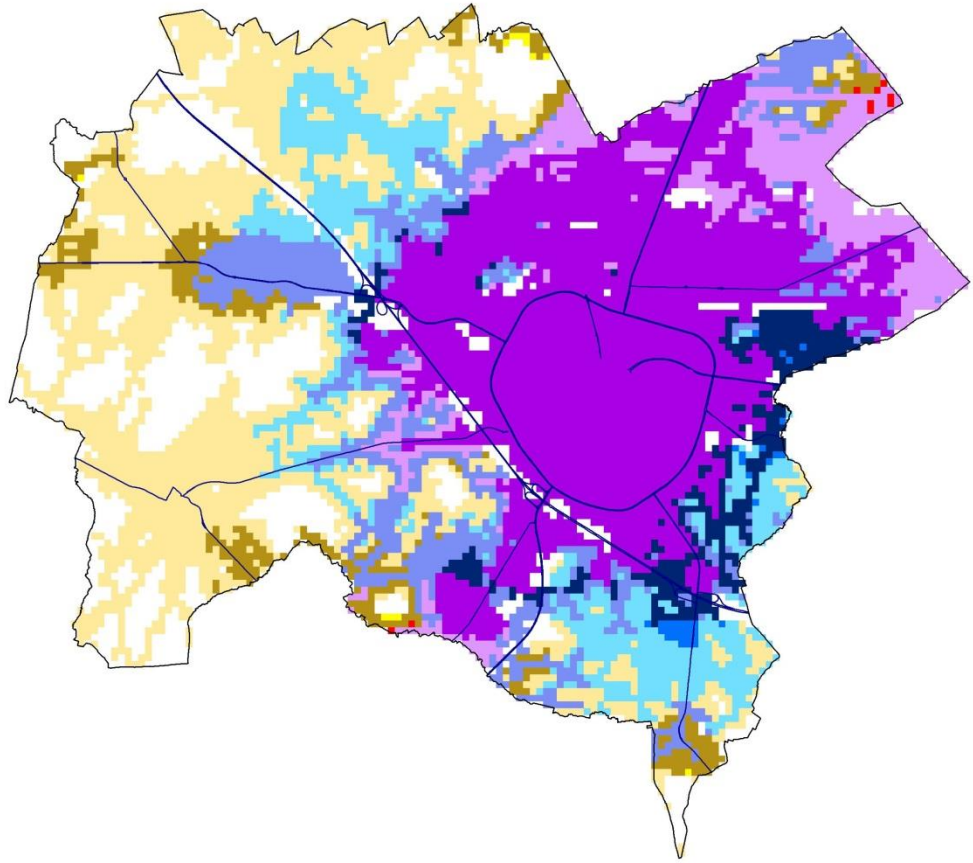

Synthesekaart (met Spartacus) voor de gemeente Hechtel-Eksel

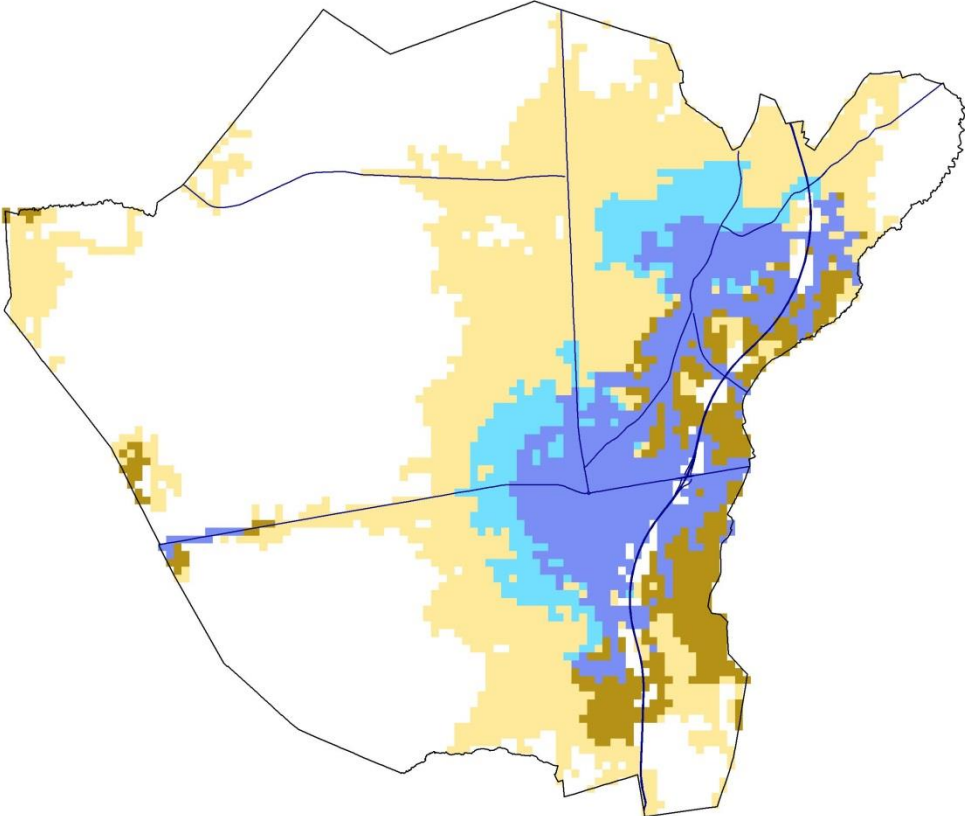

Synthesekaart (met Spartacus) voor de gemeente Heers

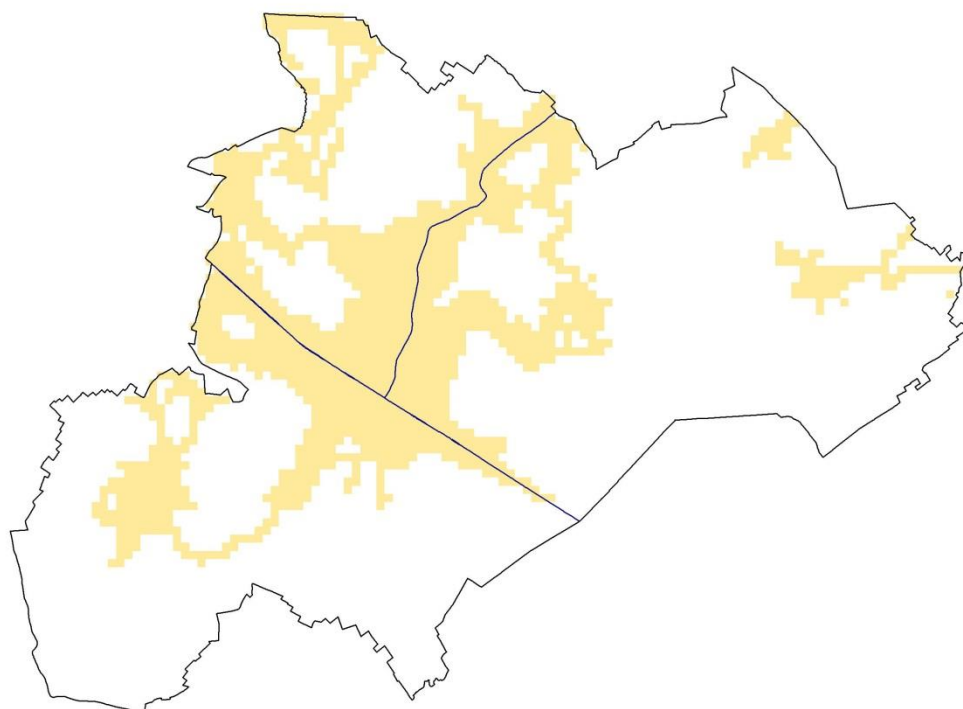

Synthesekaart (met Spartacus) voor de gemeente Herk-de-Stad

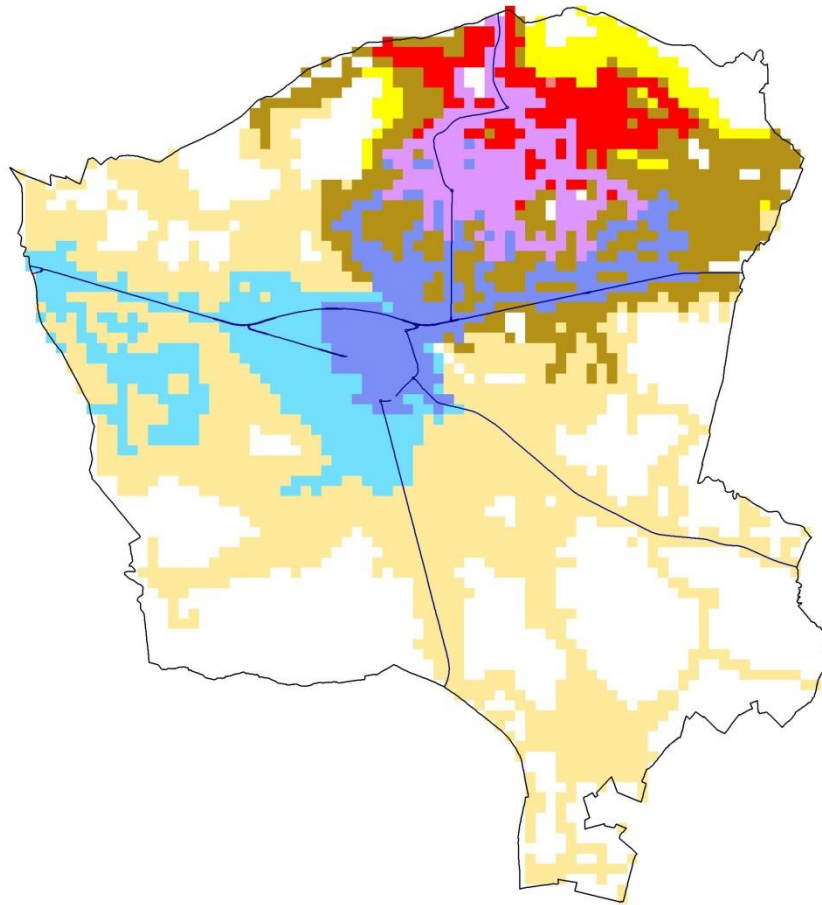

Synthesekaart (met Spartacus) voor de gemeente Herstappe

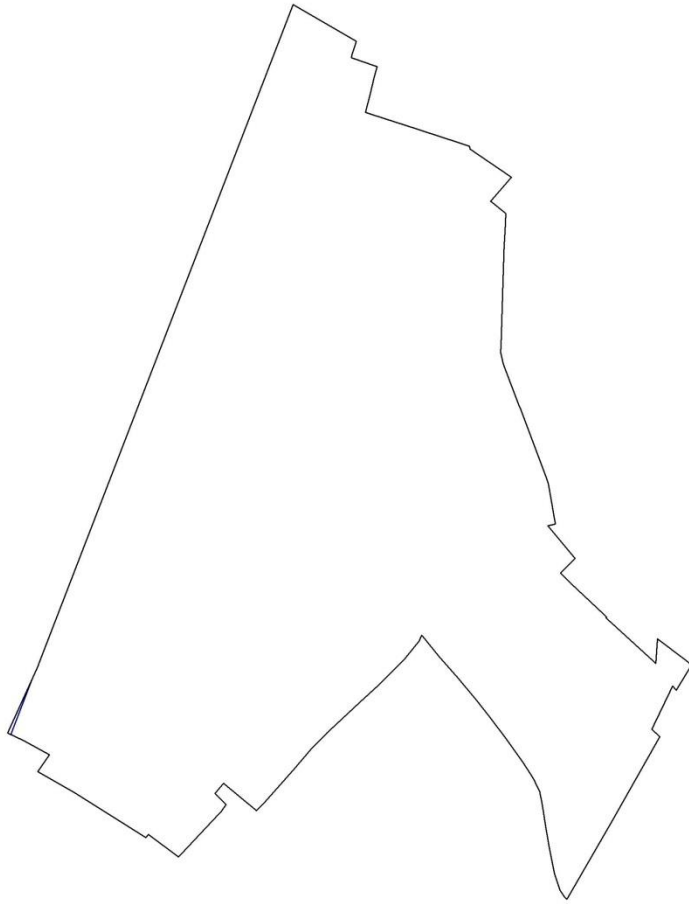

Synthesekaart (met Spartacus) voor de gemeente Heusden-Zolder

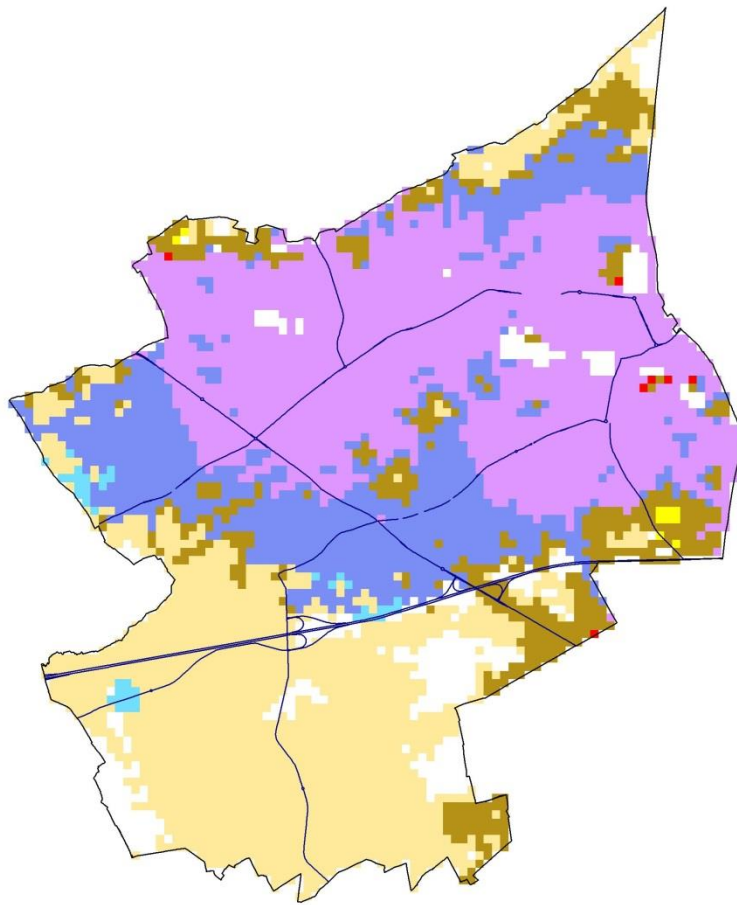

Synthesekaart (met Spartacus) voor de gemeente Hoeselt

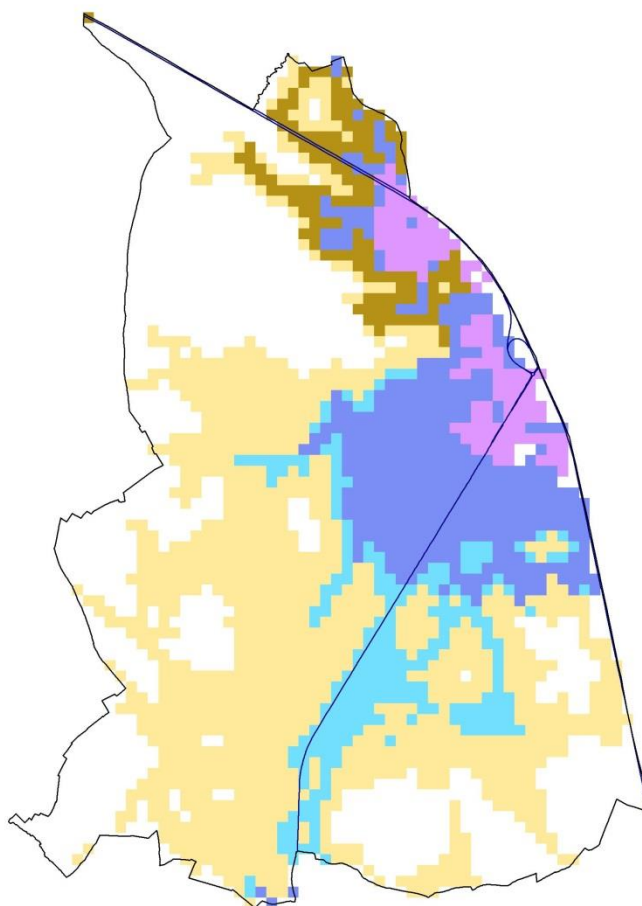

Synthesekaart (met Spartacus) voor de gemeente Houthalen-Helchteren

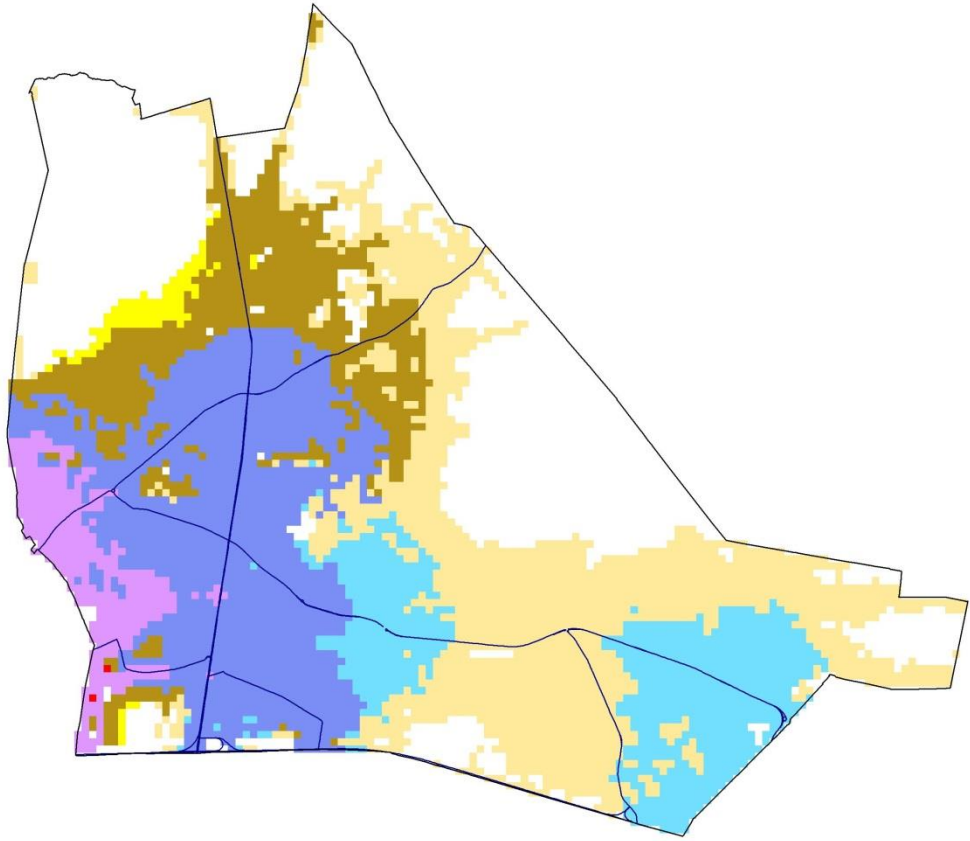

Synthesekaart (met Spartacus) voor de gemeente Kinrooi

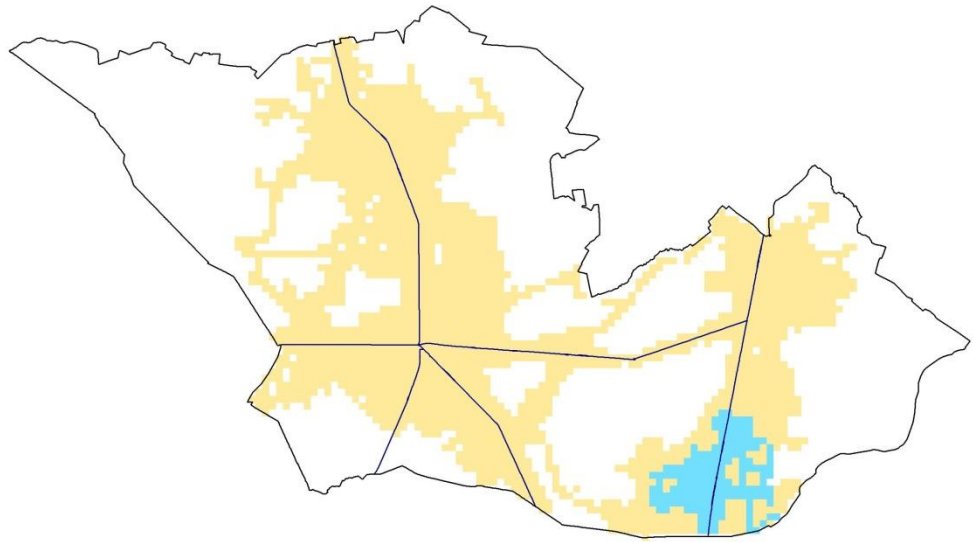

Synthesekaart (met Spartacus) voor de gemeente Kortesse

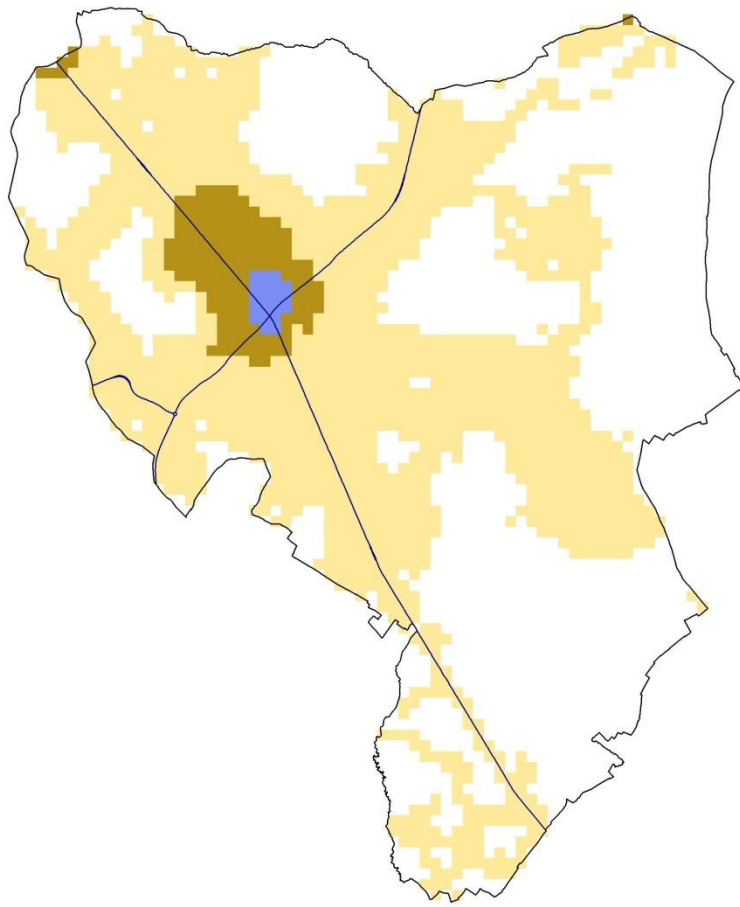

Synthesekaart (met Spartacus) voor de gemeente Lanaken

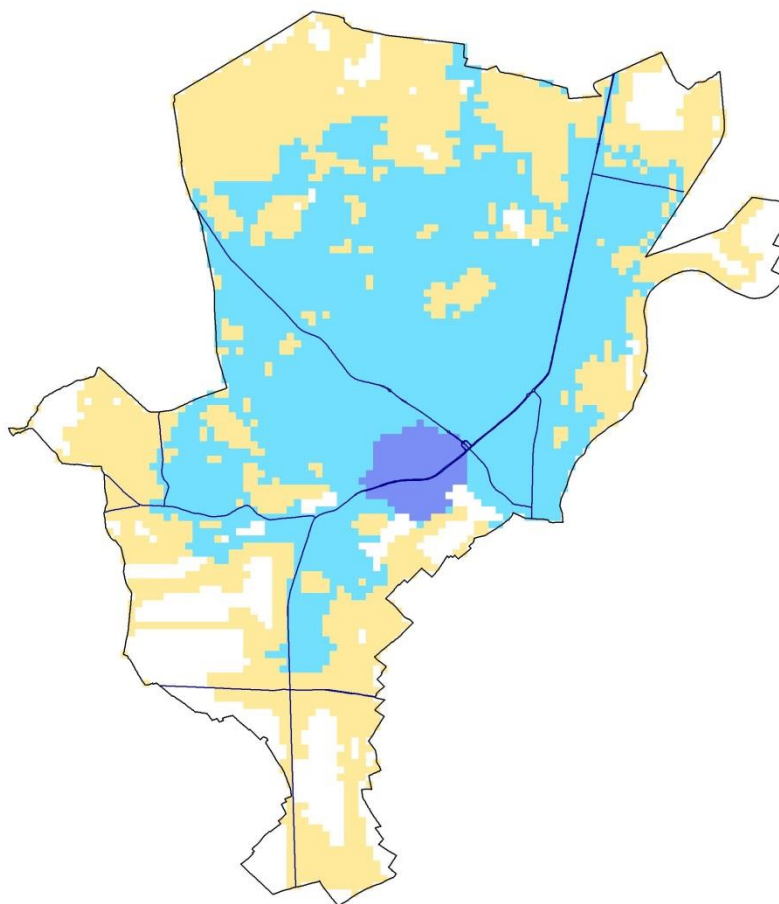

Synthesekaart (met Spartacus) voor de gemeente Leopoldsburg

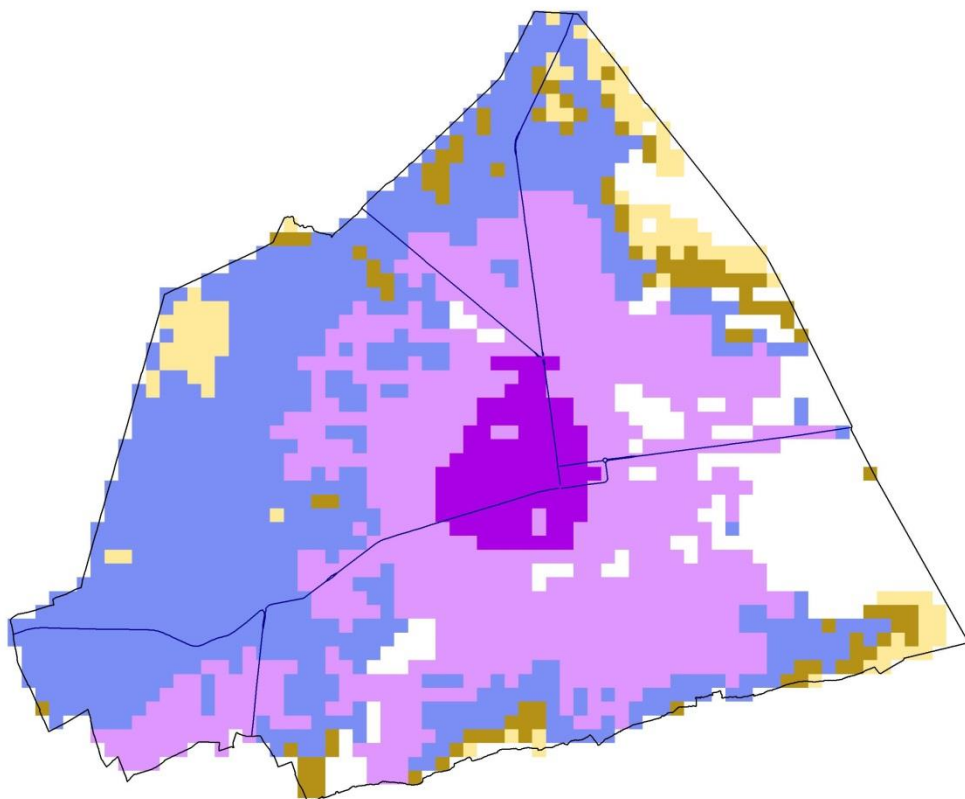

Synthesekaart (met Spartacus) voor de gemeente Lommel

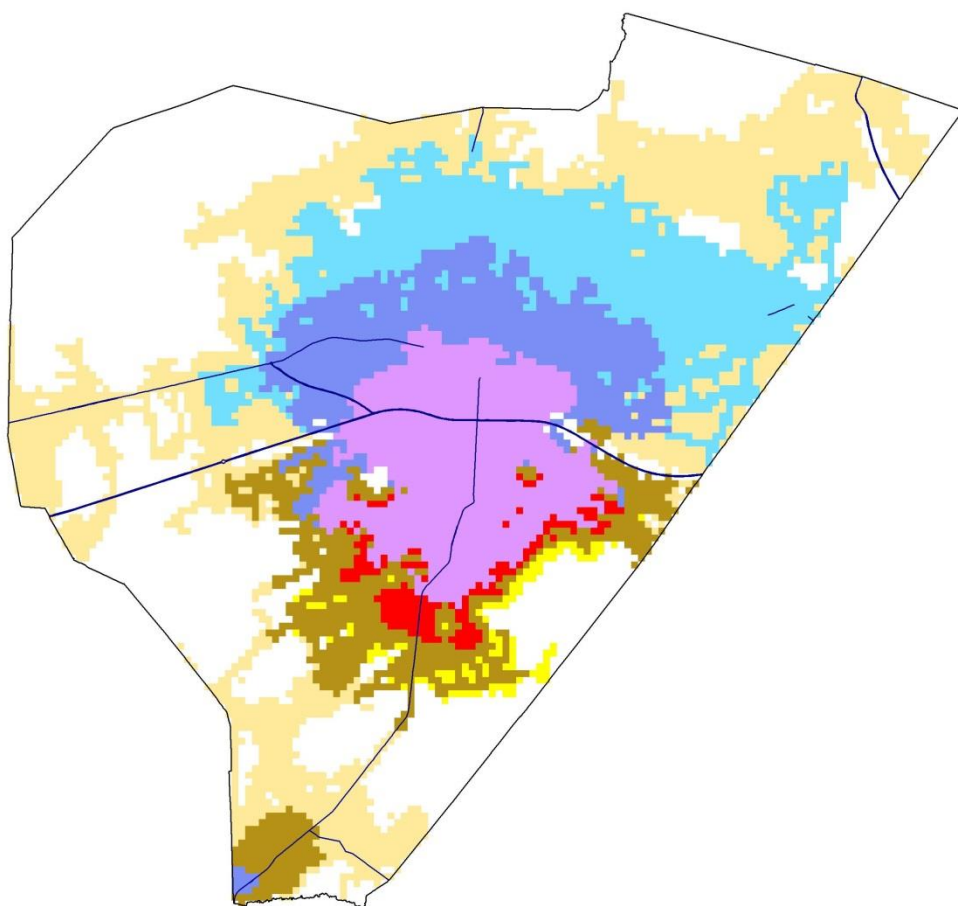

Synthesekaart (met Spartacus) voor de gemeente Lummen

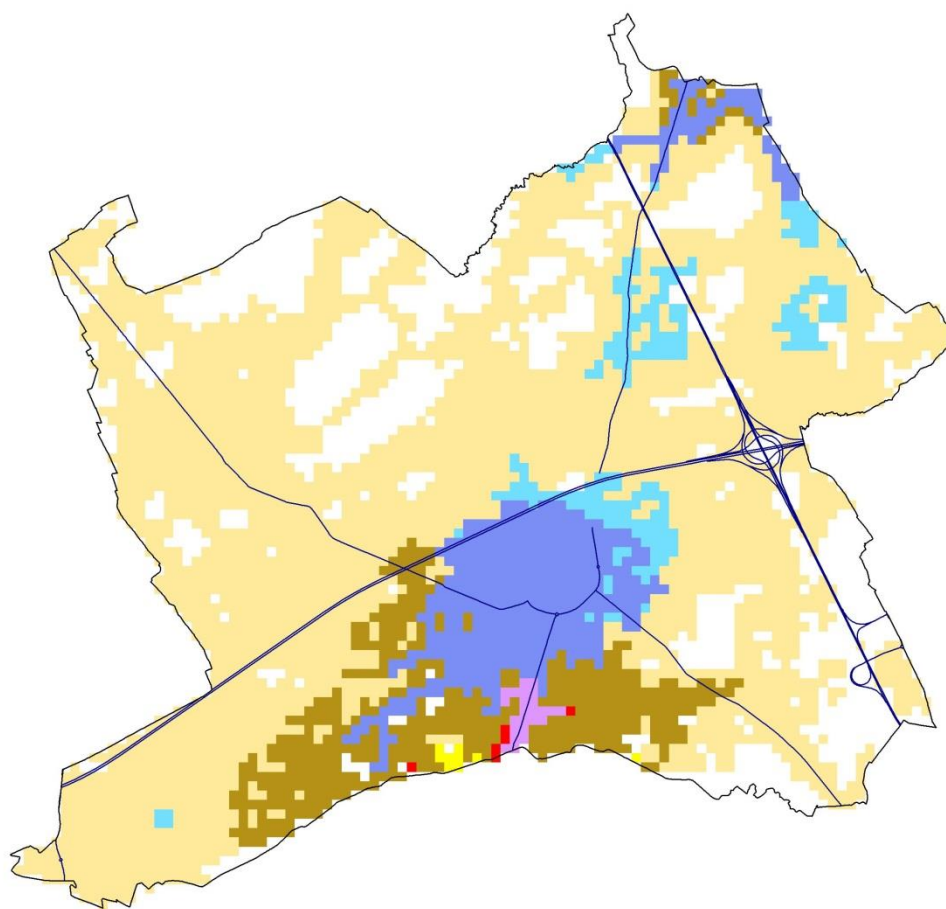

Synthesekaart (met Spartacus) voor de gemeente Maaseik

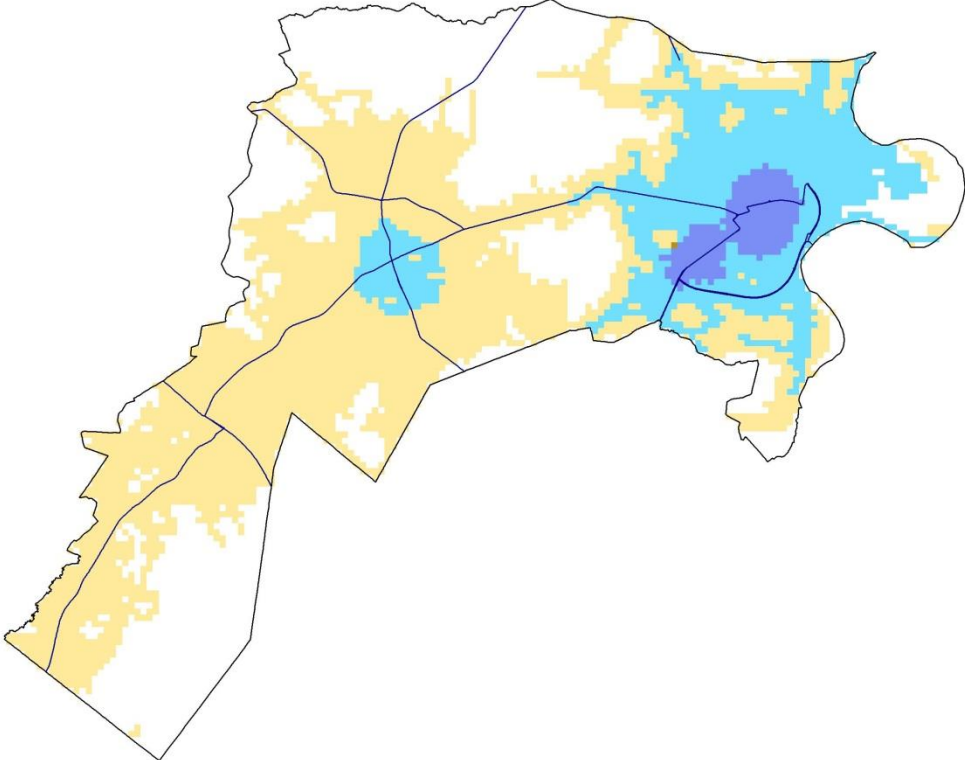

Synthesekaart (met Spartacus) voor de gemeente Maasmechelen

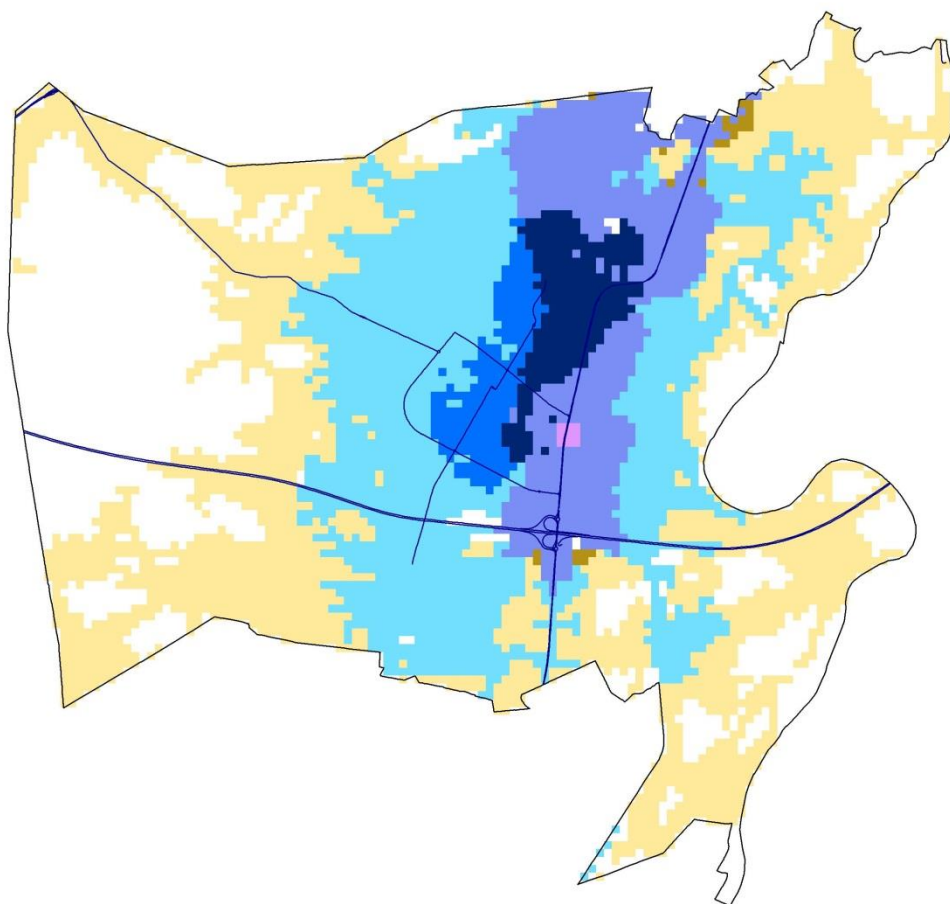

Synthesekaart (met Spartacus) voor de gemeente Meeuwen-Gruitrode

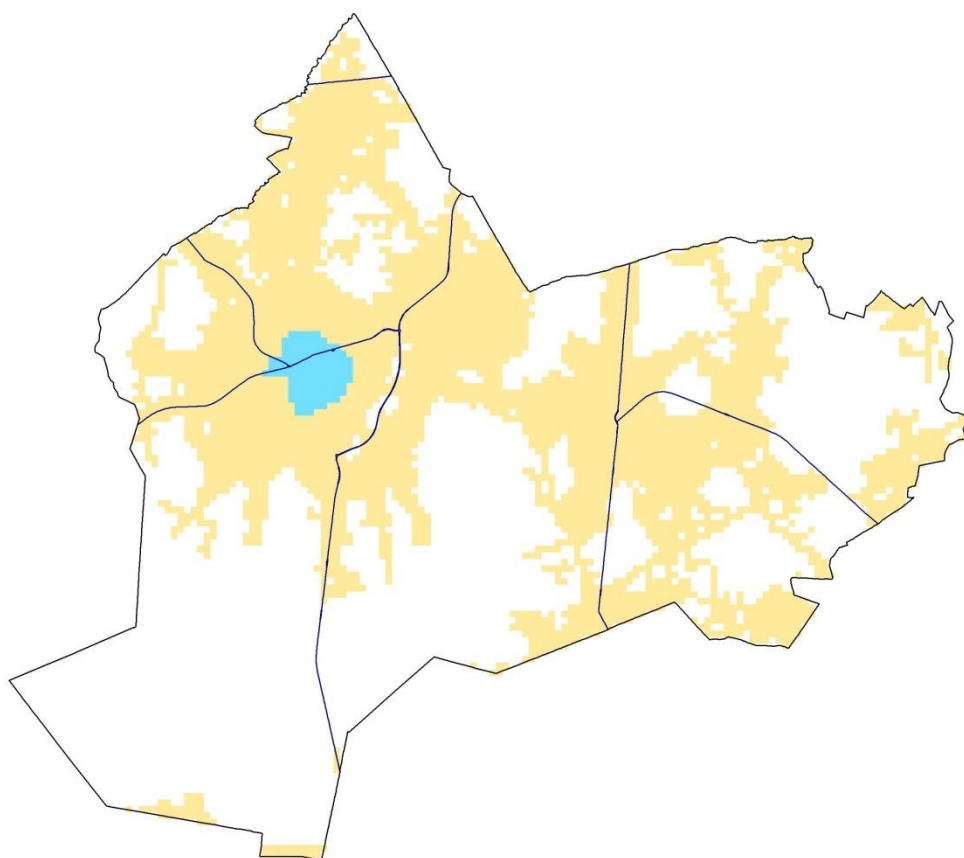

Synthesekaart (met Spartacus) voor de gemeente Neerpelt

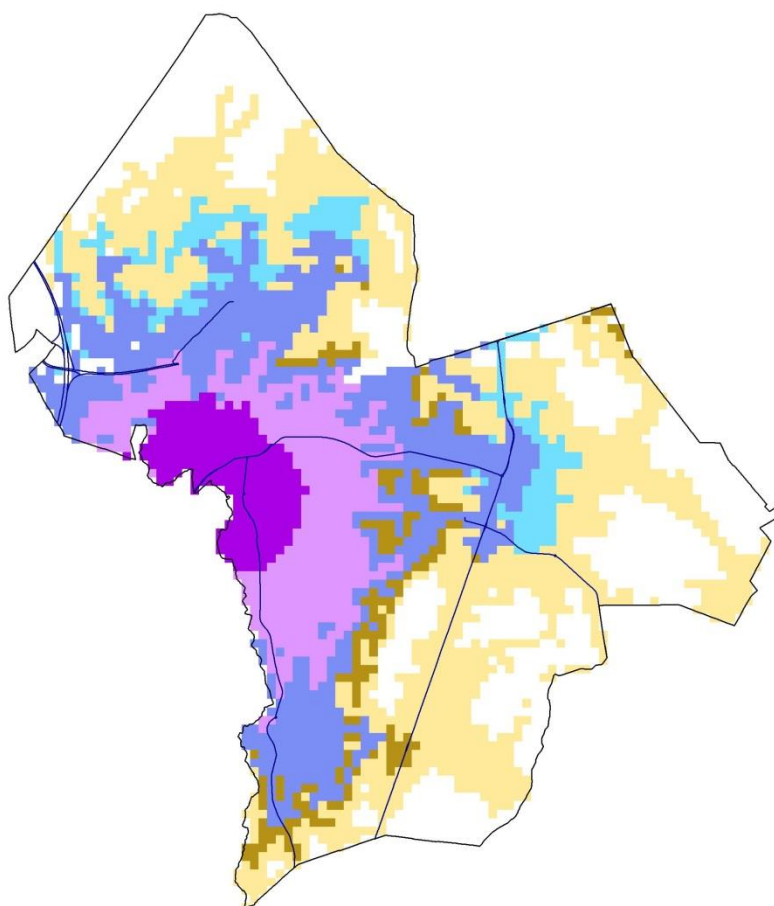

Synthesekaart (met Spartacus) voor de gemeente Nieuwerkerken

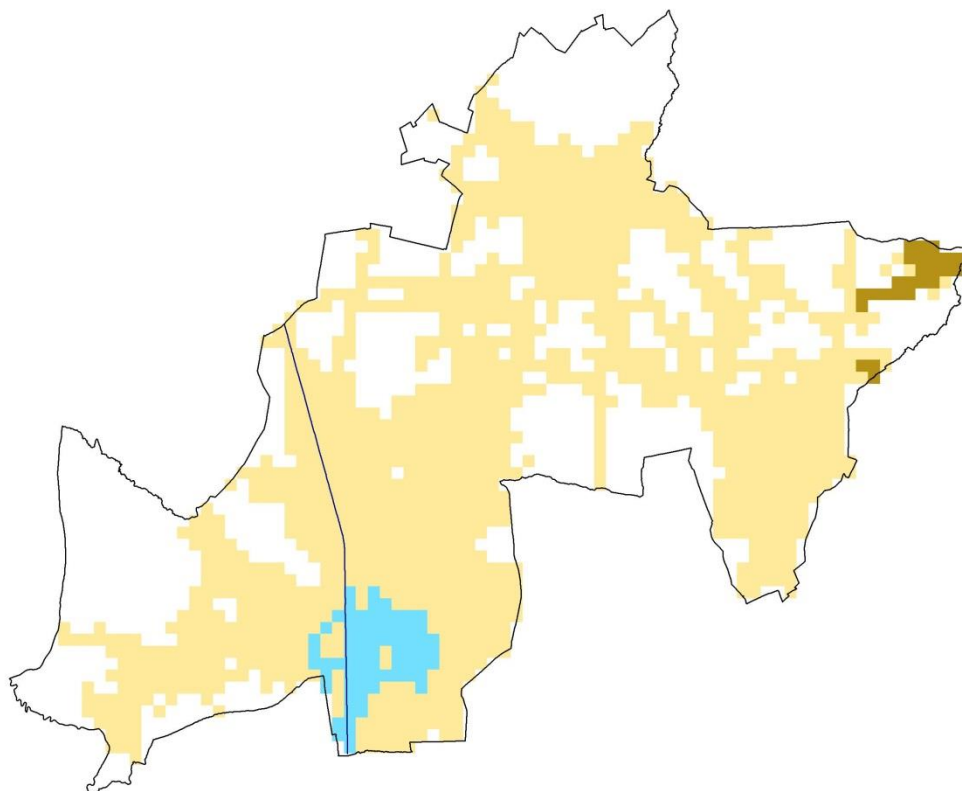

Synthesekaart (met Spartacus) voor de gemeente Opglabbeek

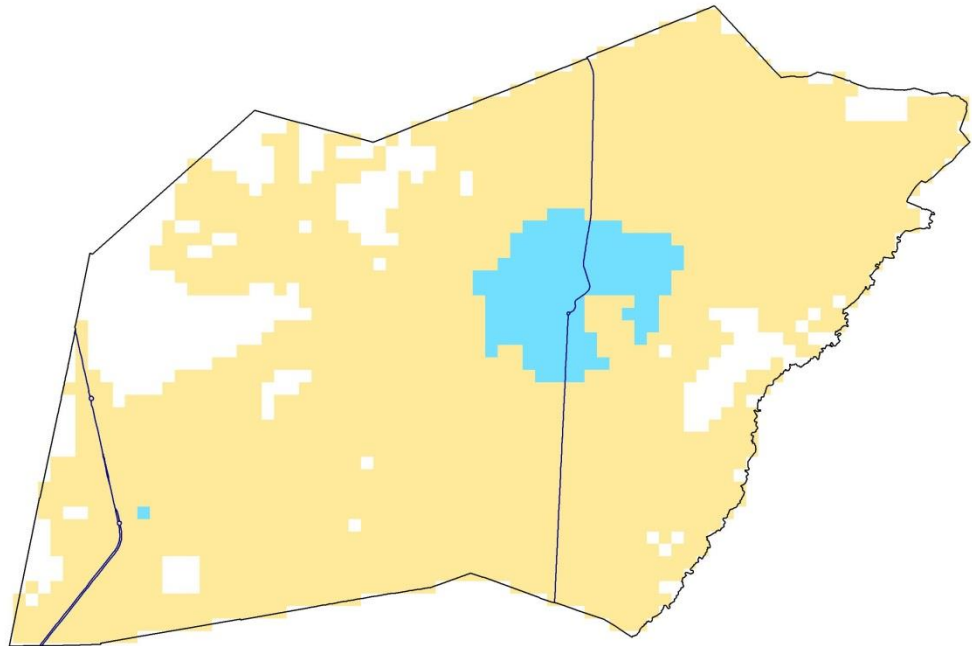

Synthesekaart (met Spartacus) voor de gemeente Overpelt

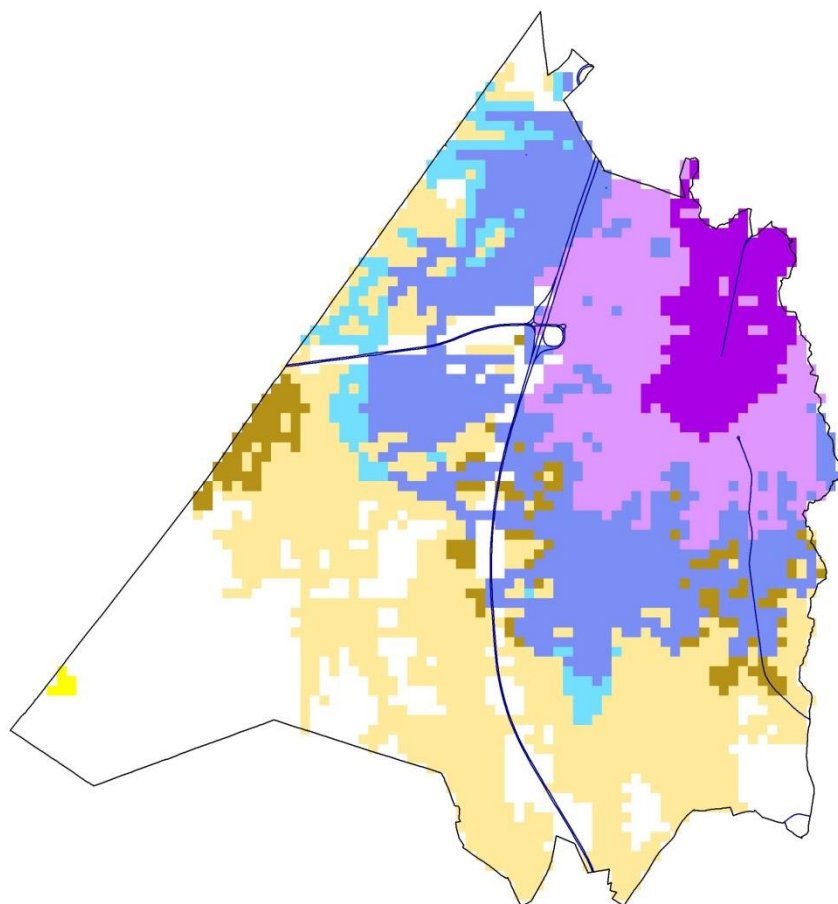

Synthesekaart (met Spartacus) voor de gemeente Peer

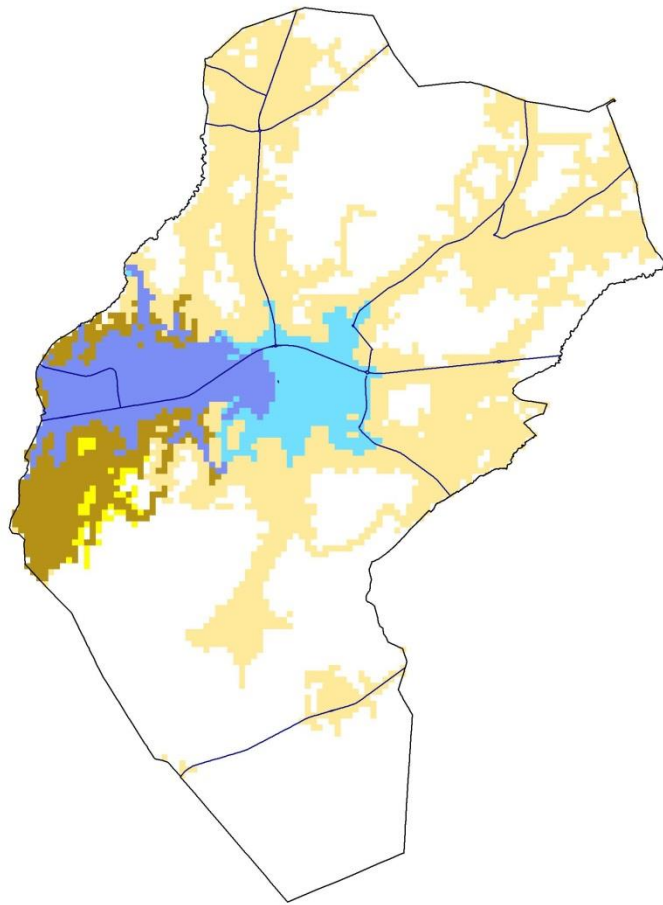

Synthesekaart (met Spartacus) voor de gemeente Riemst

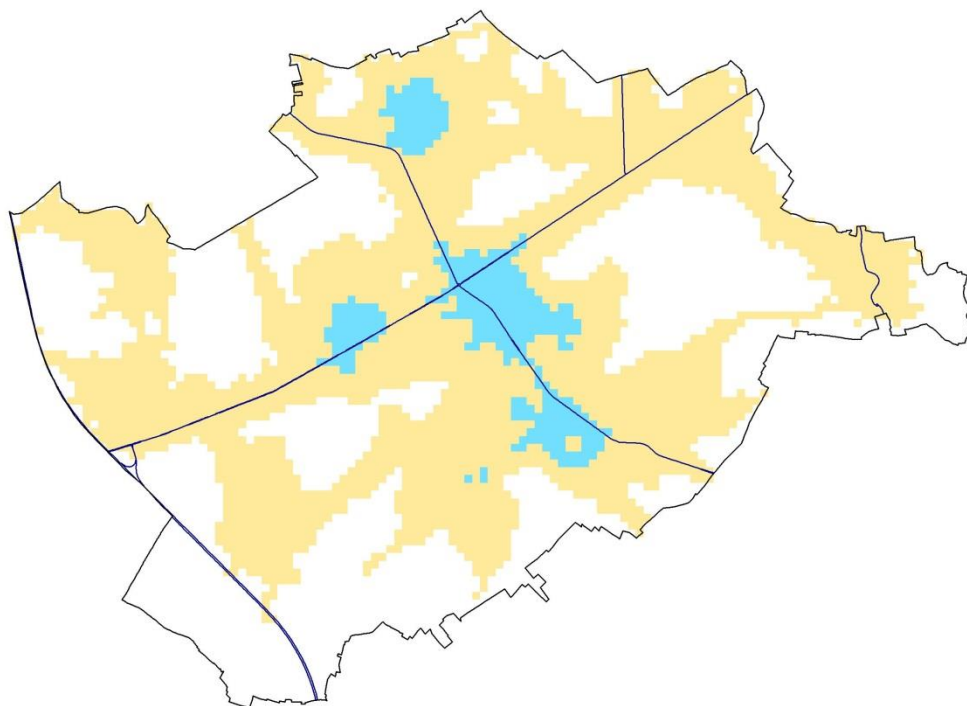

Synthesekaart (met Spartacus) voor de gemeente Sint-Truiden

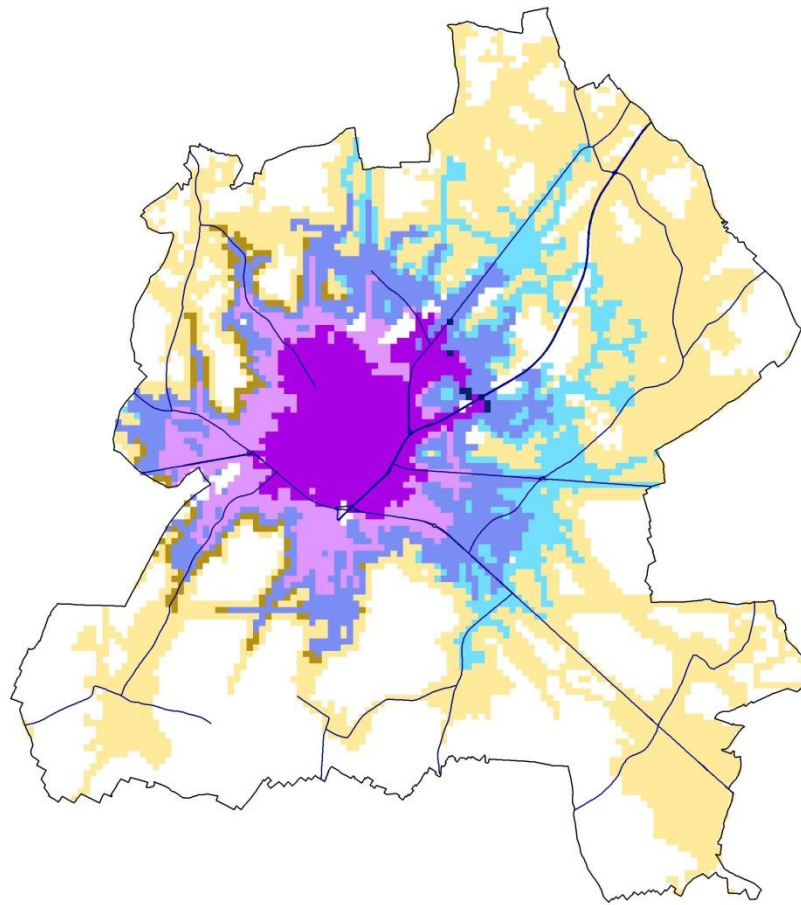

Synthesekaart (met Spartacus) voor de gemeente Tessenderlo

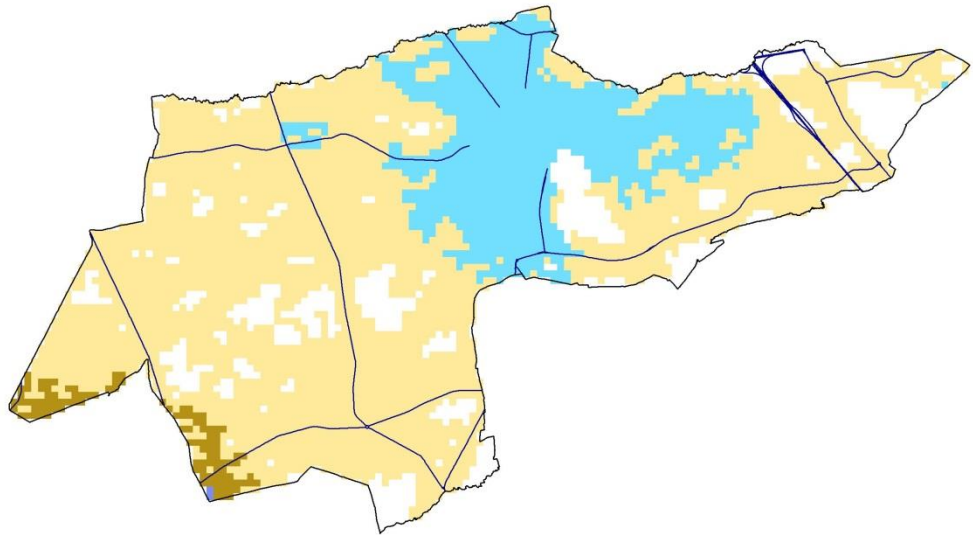

Synthesekaart (met Spartacus) voor de gemeente Tongeren

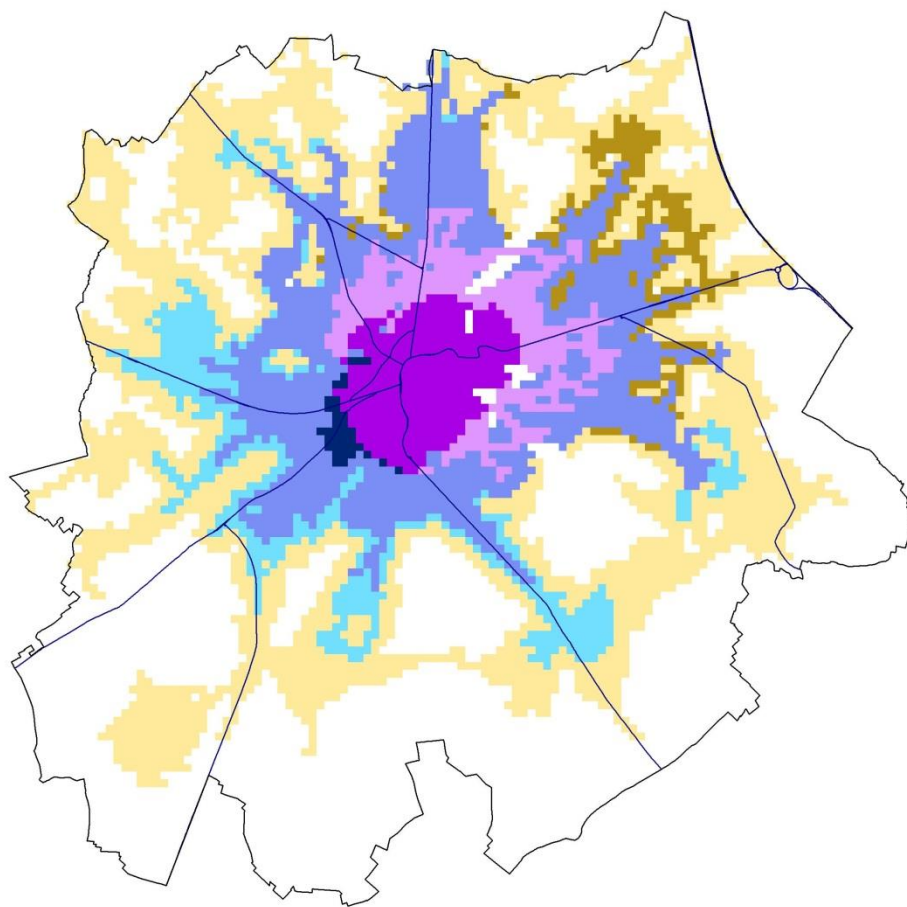

Synthesekaart (met Spartacus) voor de gemeente Voeren

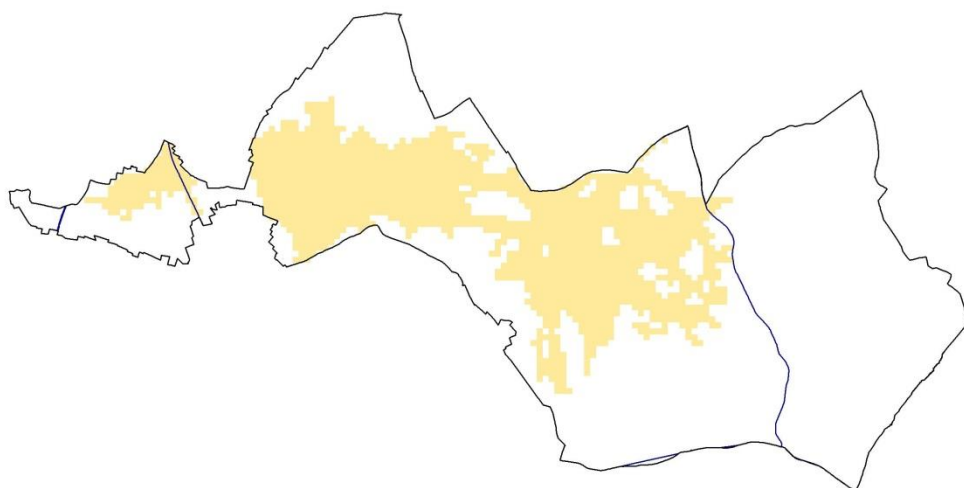

Synthesekaart (met Spartacus) voor de gemeente Wellen

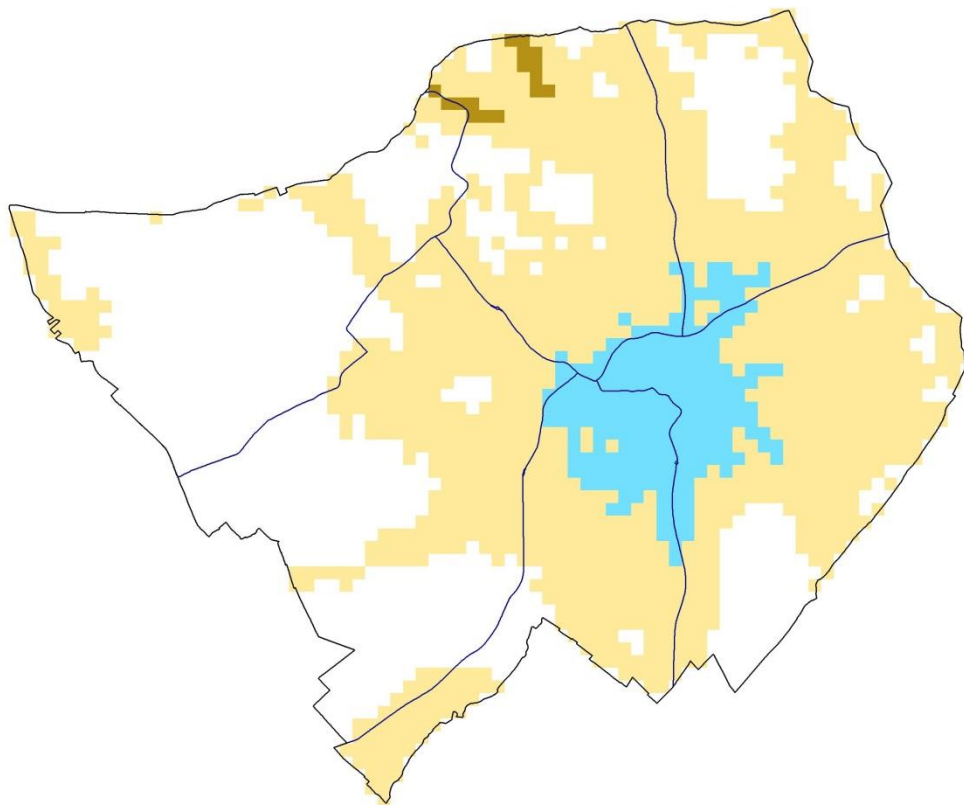

Synthesekaart (met Spartacus) voor de gemeente Zonhoven

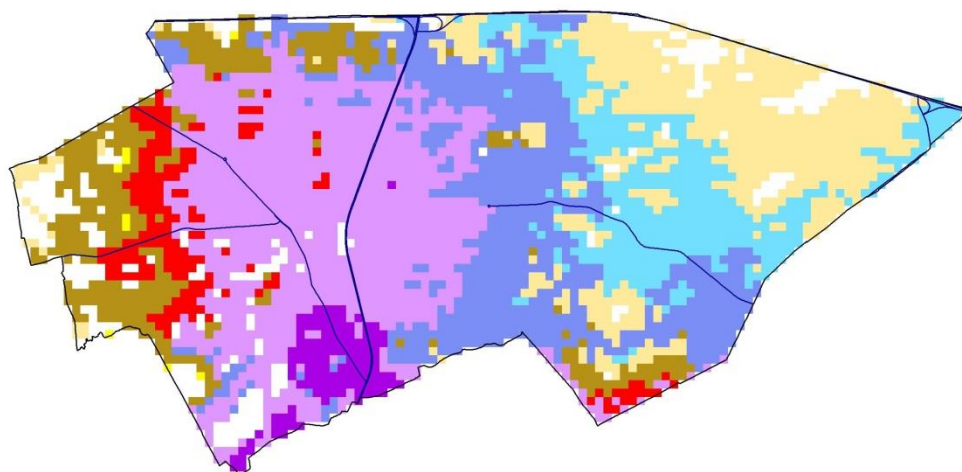

Synthesekaart (met Spartacus) voor de gemeente Zutendaal

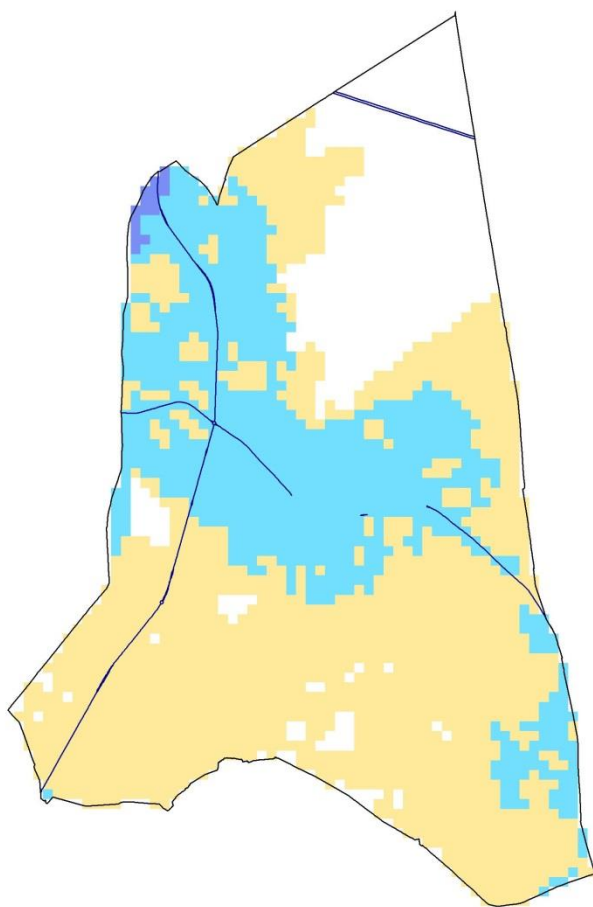

BIJLAGE D: WENSELIJKHEIDSKAART PER GEMEENTE: SPARTACUSSCENARIO

Wenselijkheidskaart voor de gemeente Alken (0-100%)

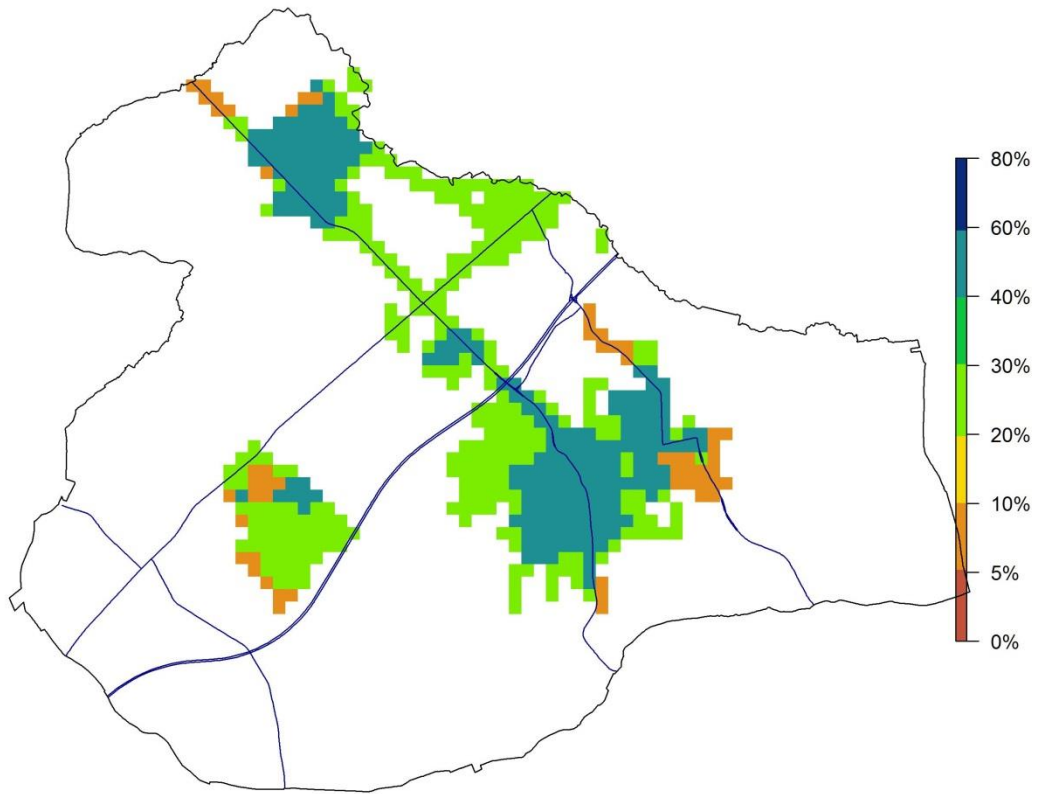

Wenselijkheidskaart voor de gemeente As (0-100%)

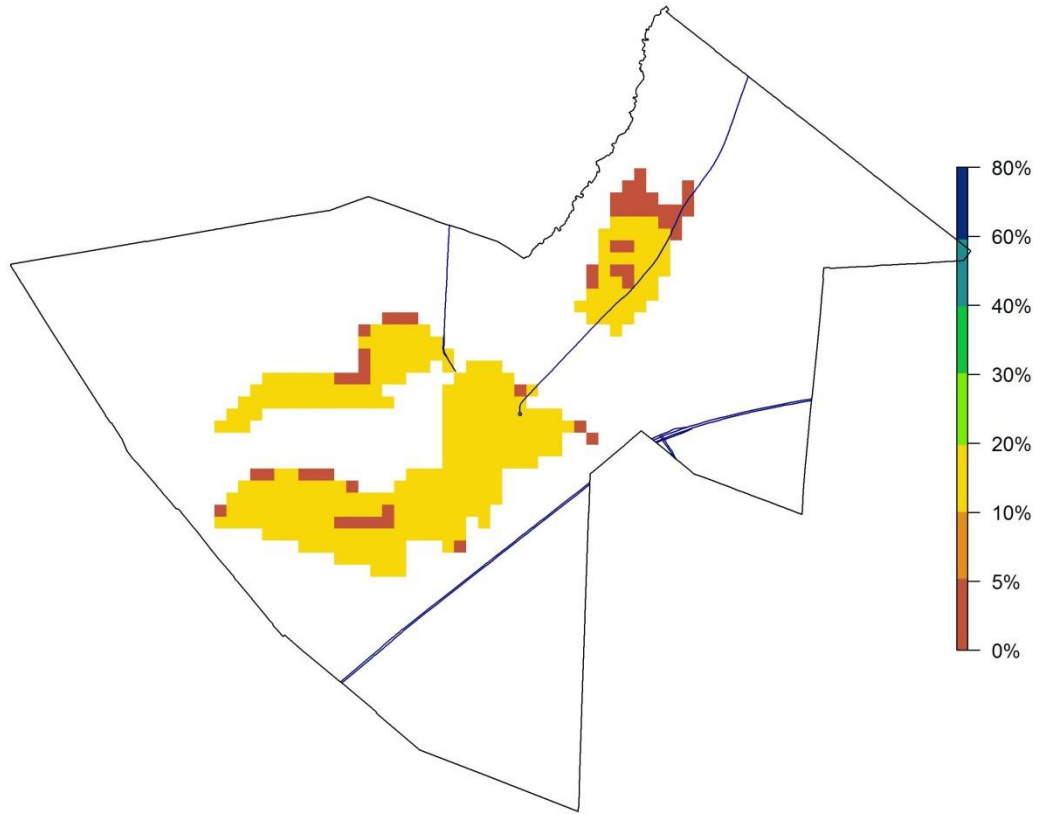

Wenselijkheidskaart voor de gemeente Beringen (0-100%)

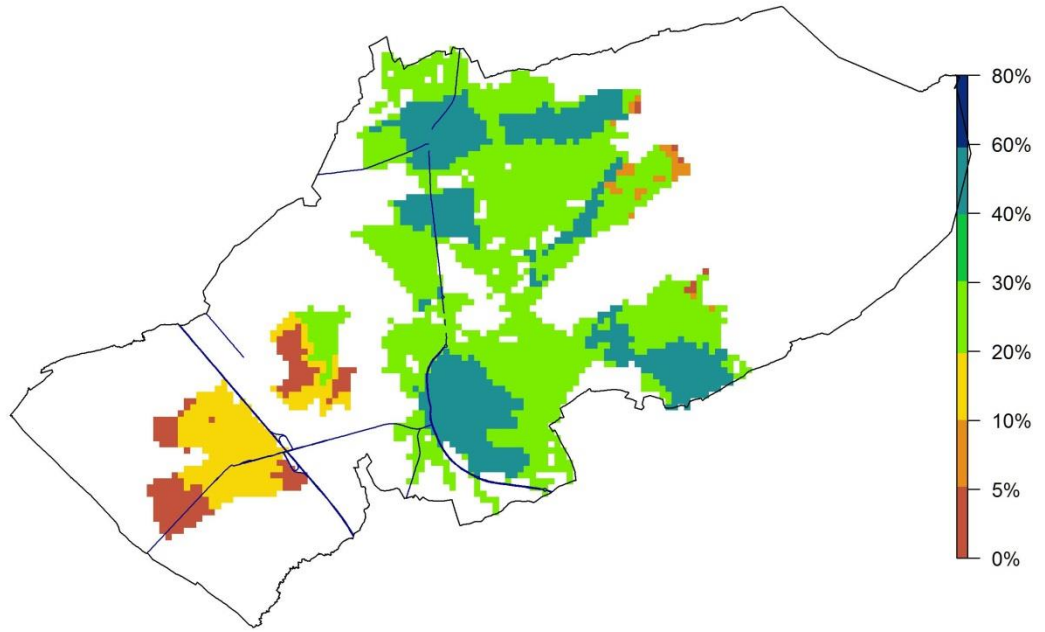

Wenselijkheidskaart voor de gemeente Bilzen (0-100%)

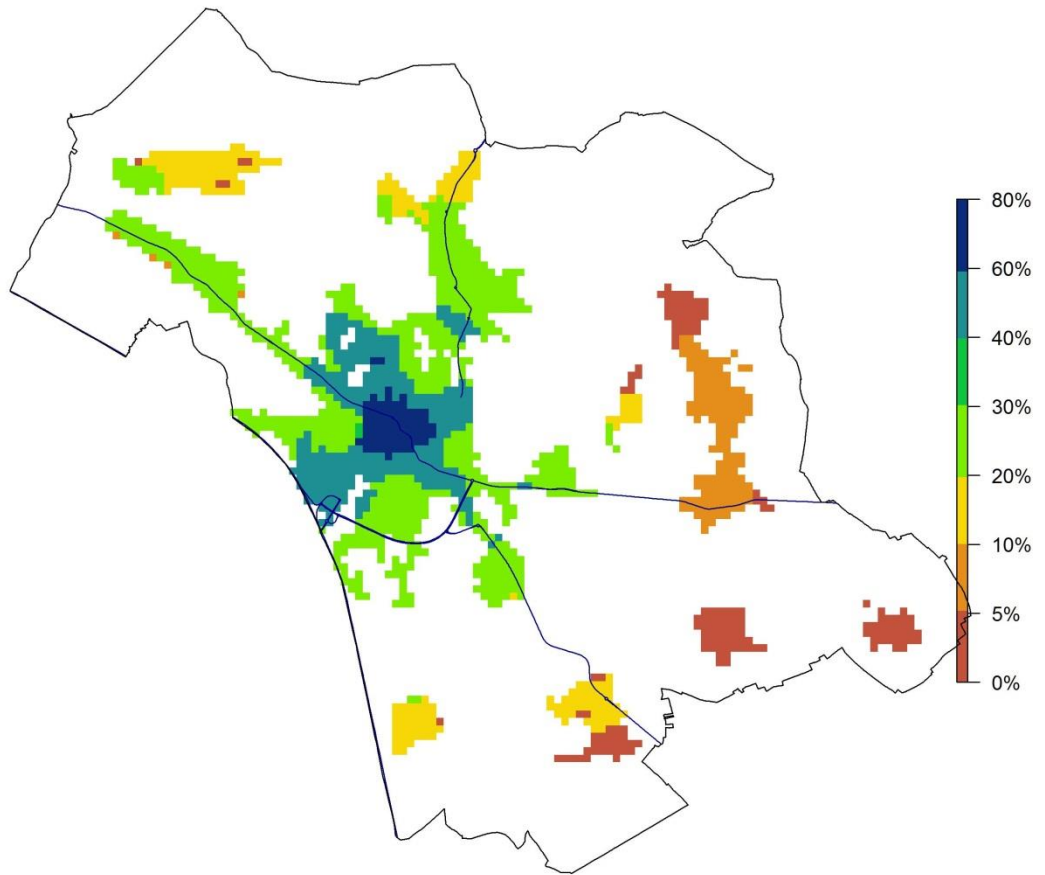

Wenselijkheidskaart voor de gemeente Bocholt (0-100%)

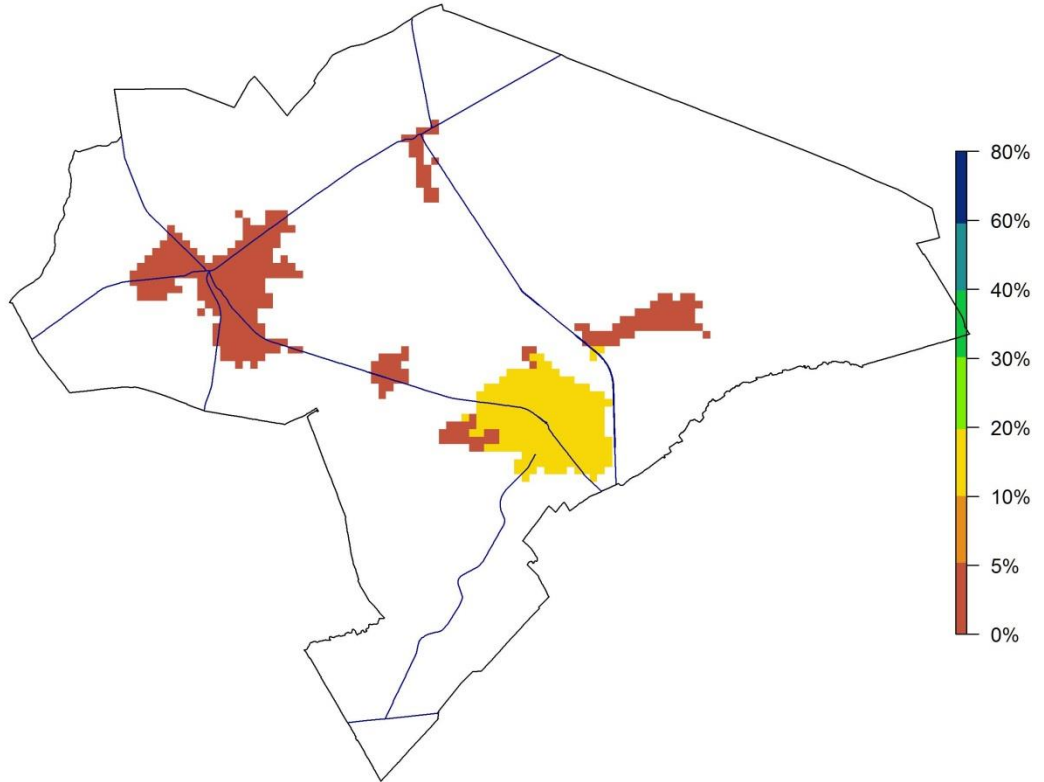

Wenselijkheidskaart voor de gemeente Borgloon (0-100%)

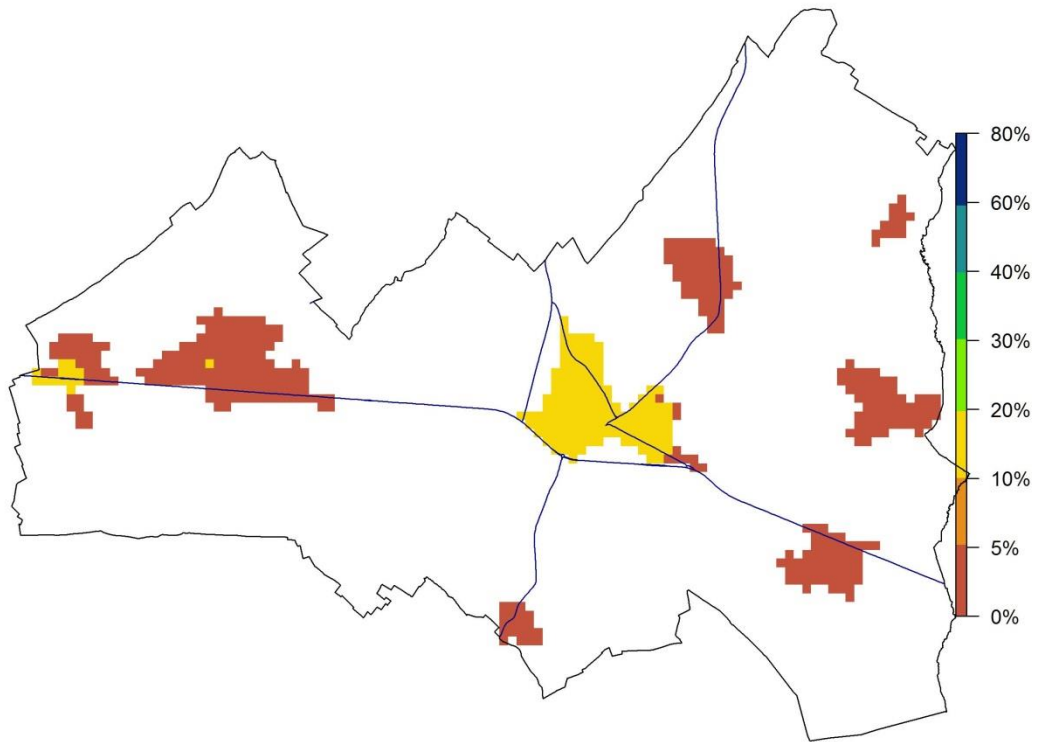

Wenselijkheidskaart voor de gemeente Bree (0-100%)

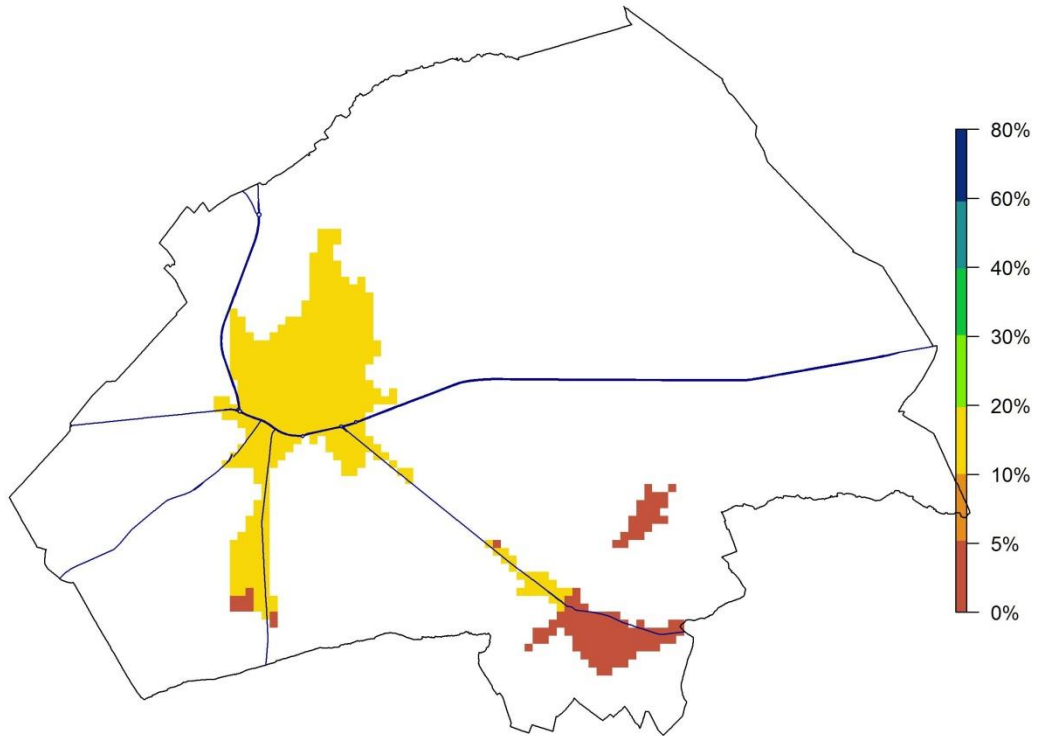

Wenselijkheidskaart voor de gemeente Diepenbeek (0-100%)

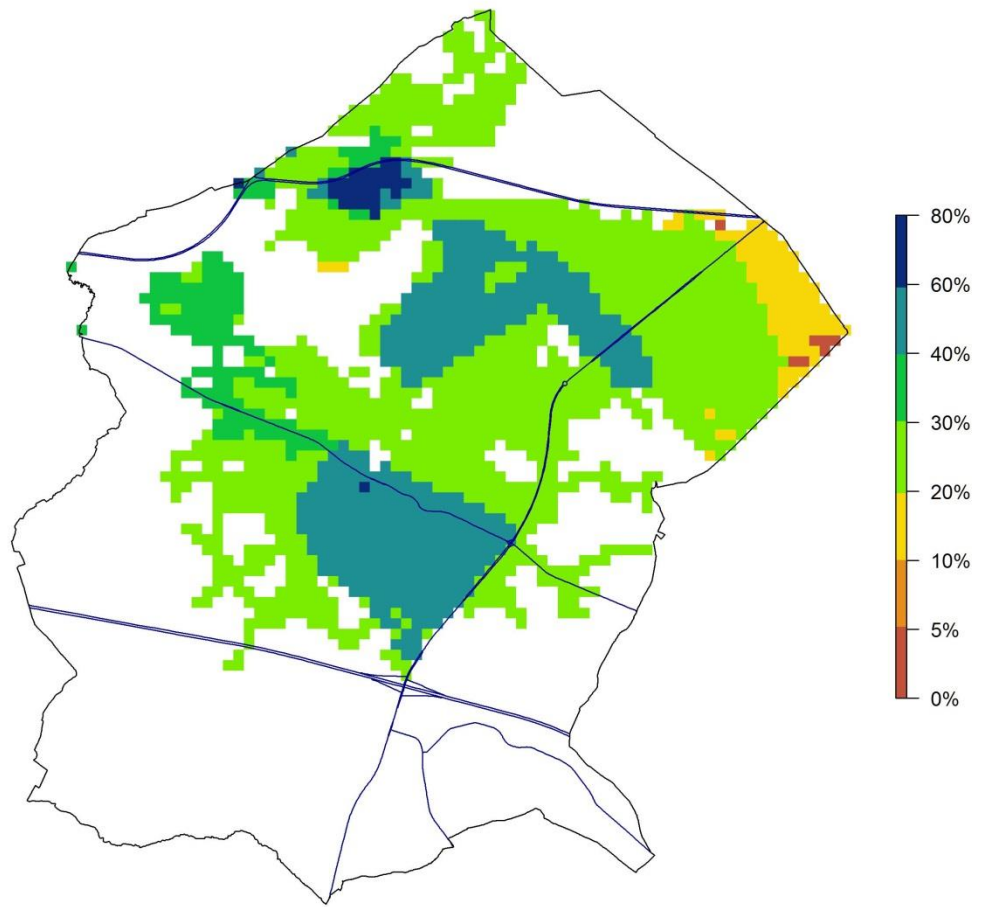

Wenselijkheidskaart voor de gemeente Dilsen-Stokkem (0-100%)

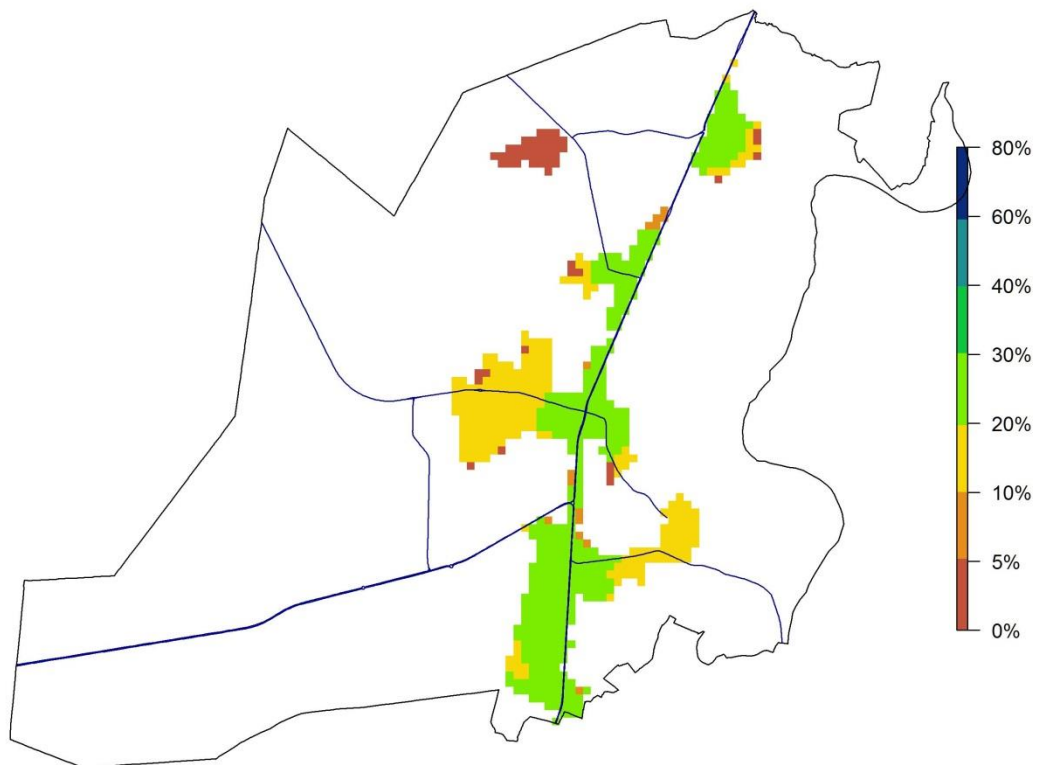

Wenselijkheidskaart voor de gemeente Genk (0-100%)

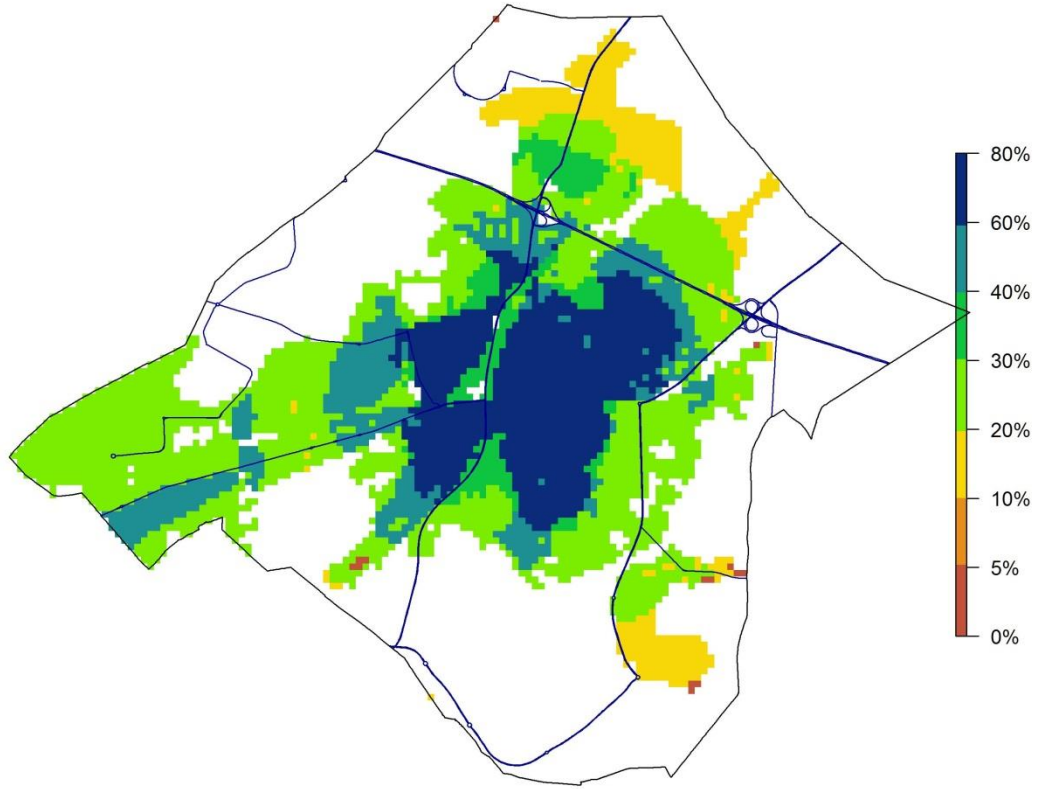

Wenselijkheidskaart voor de gemeente Gingelom (0-100%)

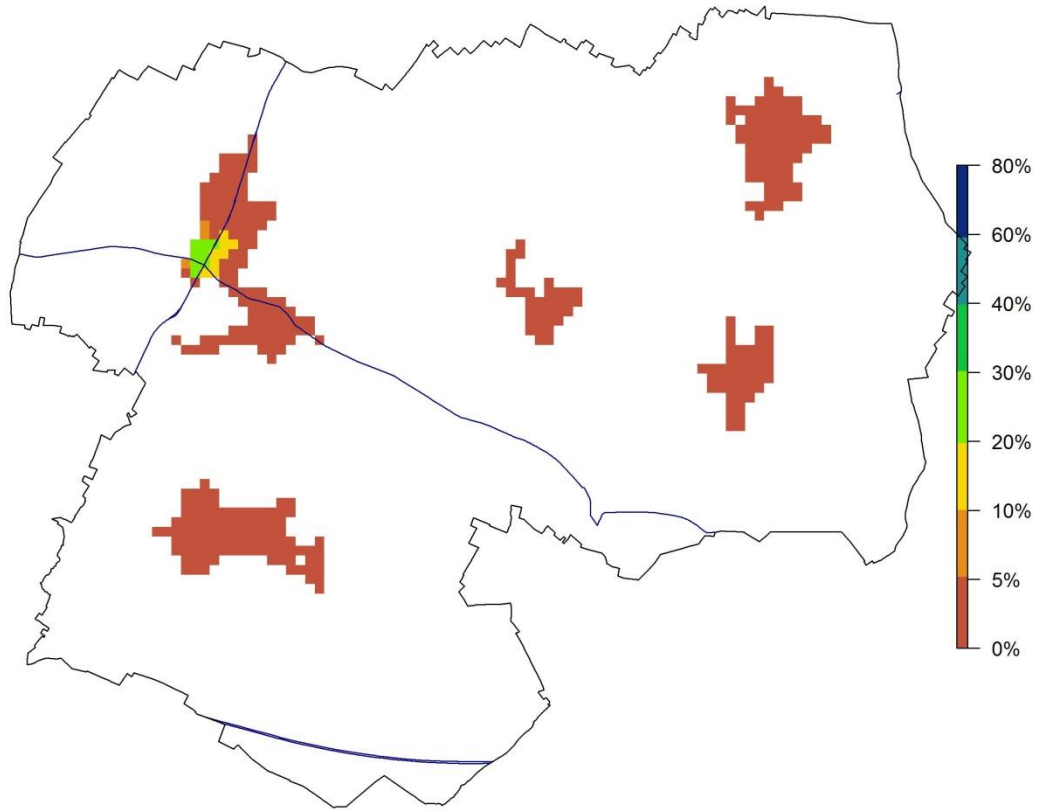

Wenselijkheidskaart voor de gemeente Halen (0-100%)

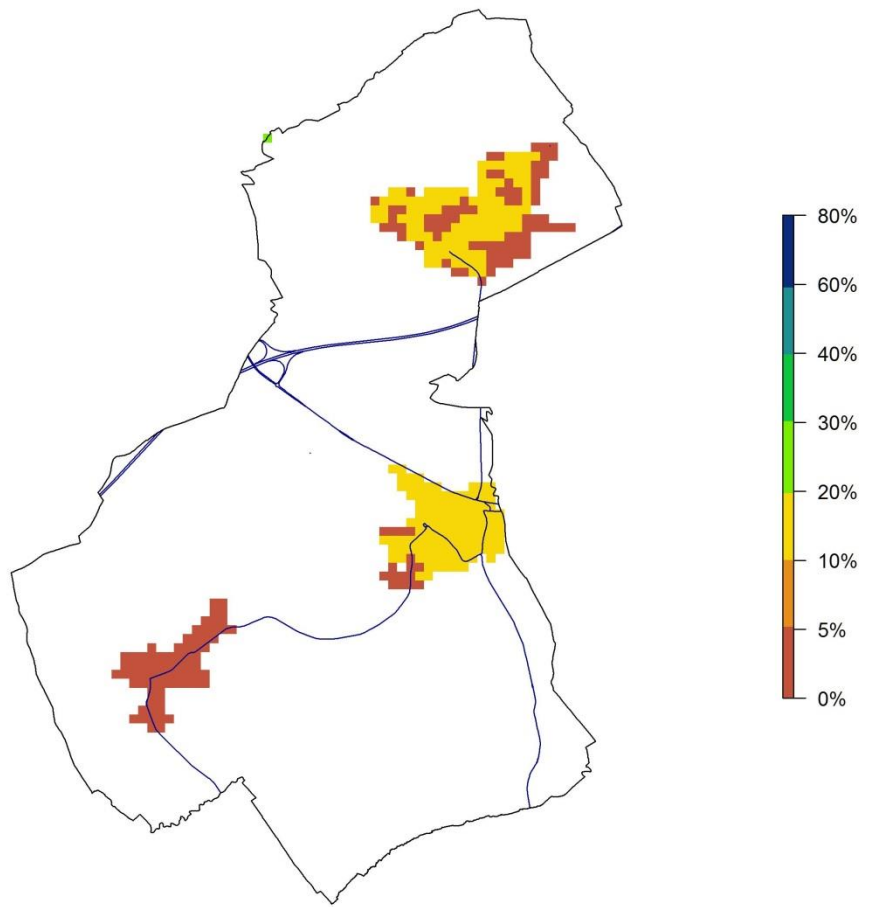

Wenselijkheidskaart voor de gemeente Ham (0-100%)

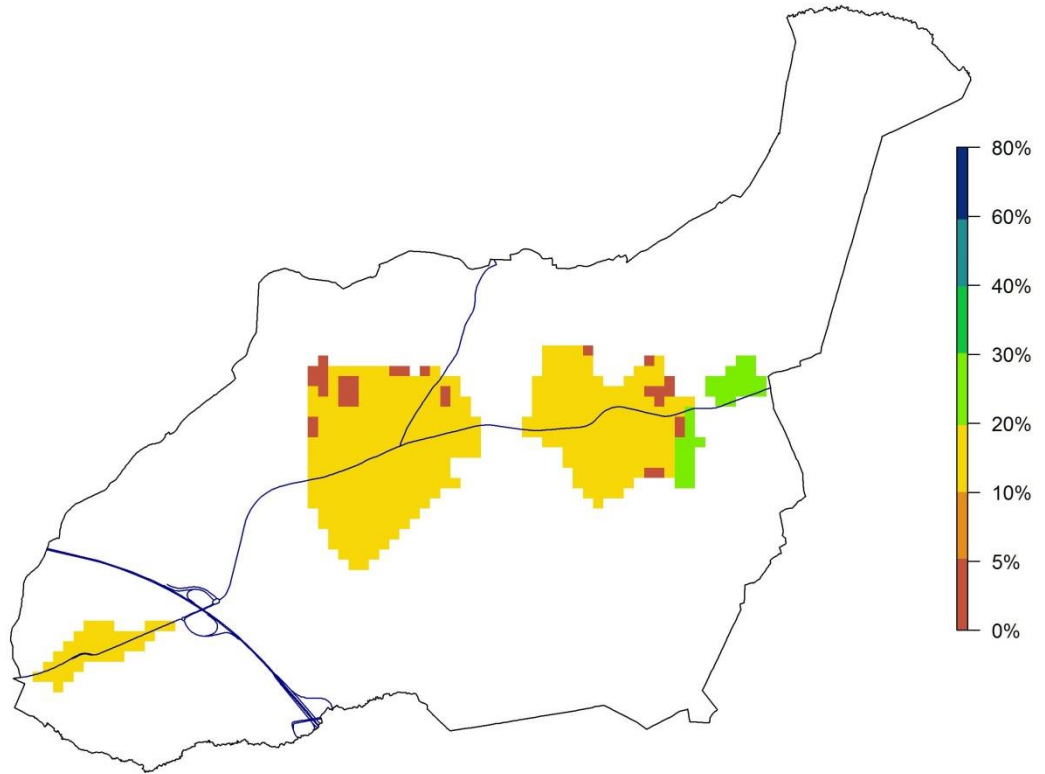

Wenselijkheidskaart voor de gemeente Hamont-Achel (0-100%)

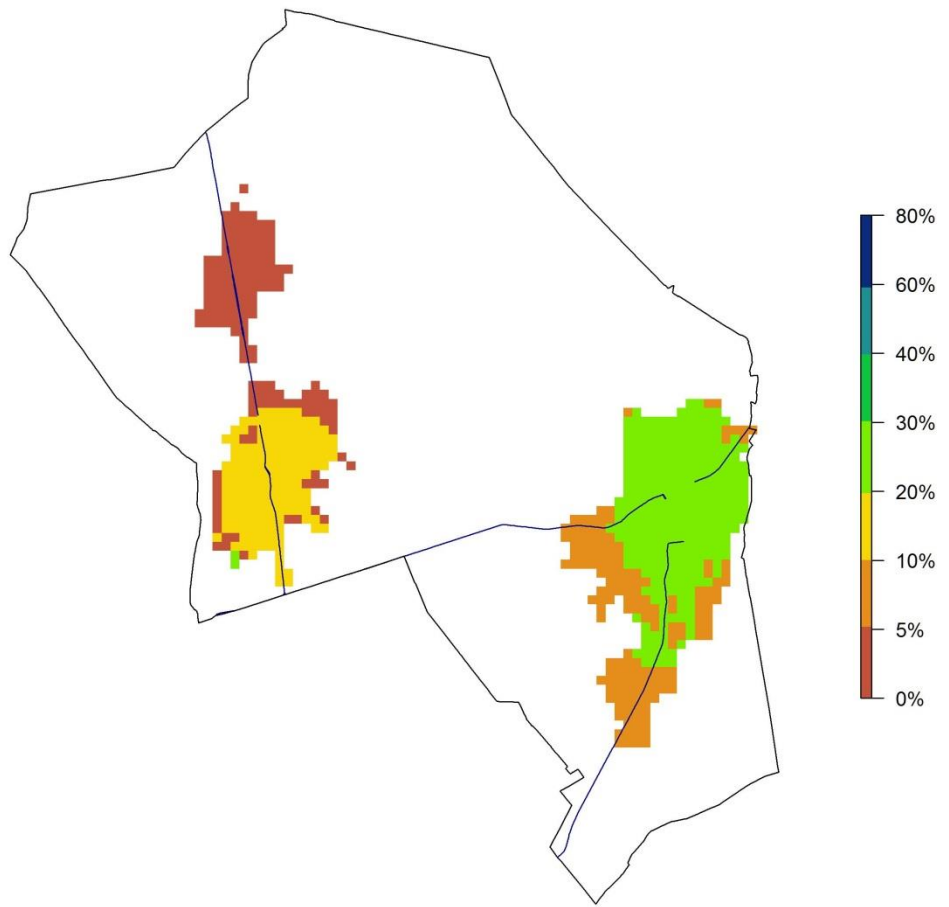

Wenselijkheidskaart voor de gemeente Hasselt (0-100%)

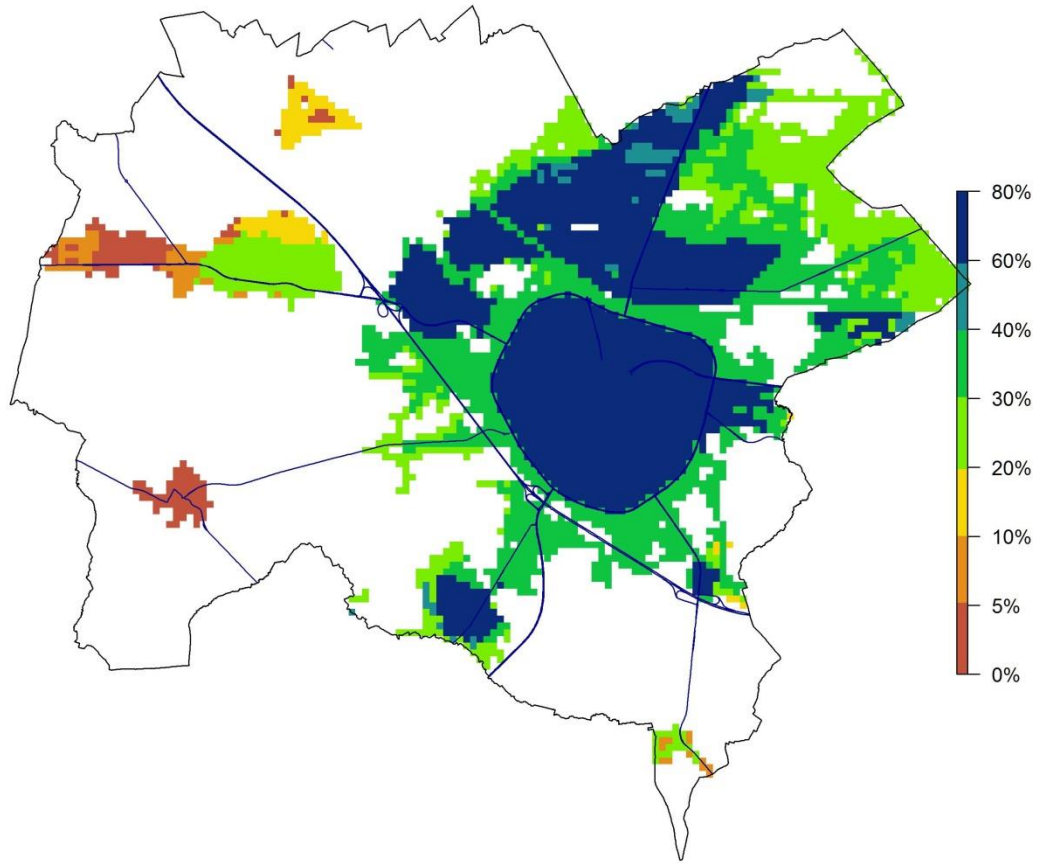

Wenselijkheidskaart voor de gemeente Hechtel-Eksel (0-100%)

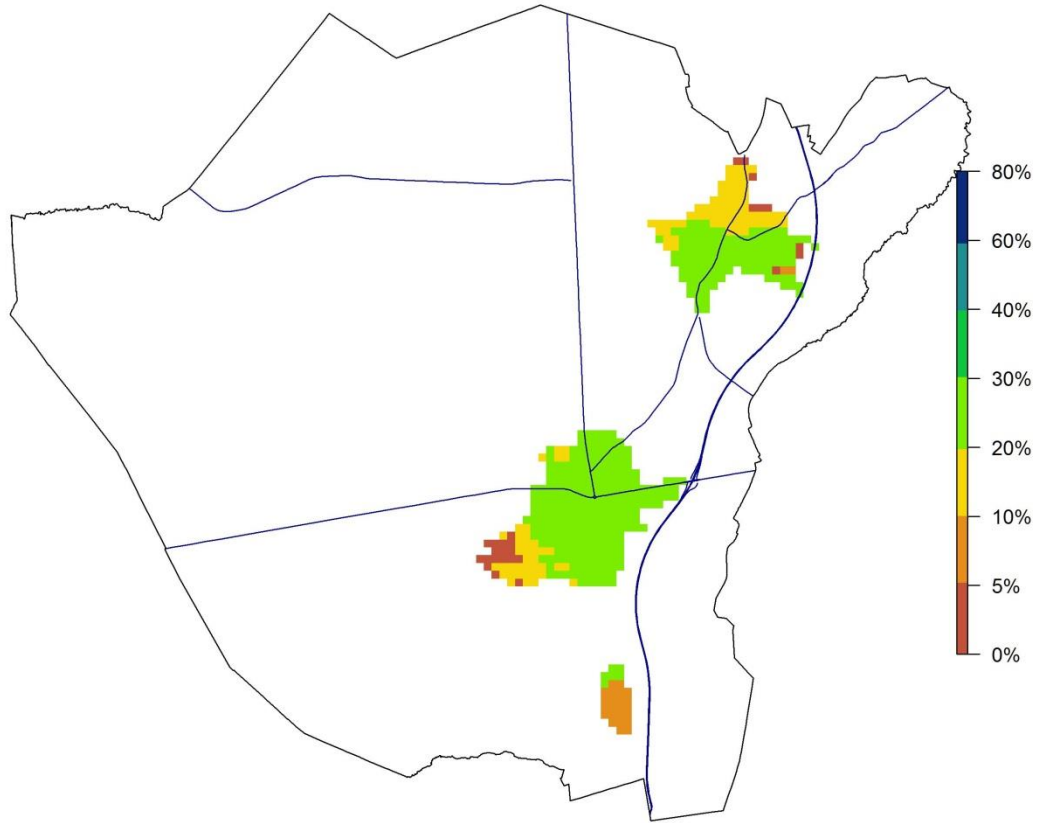

Wenselijkheidskaart voor de gemeente Heers (0-100%)

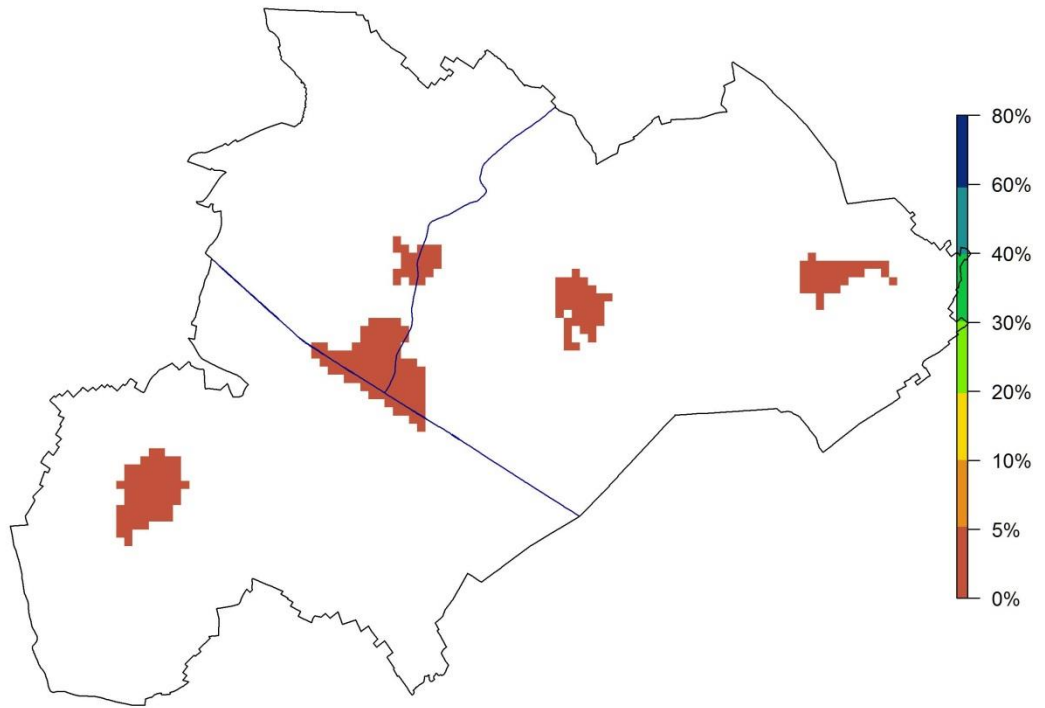

Wenselijkheidskaart voor de gemeente Herk-de-Stad (0-100%)

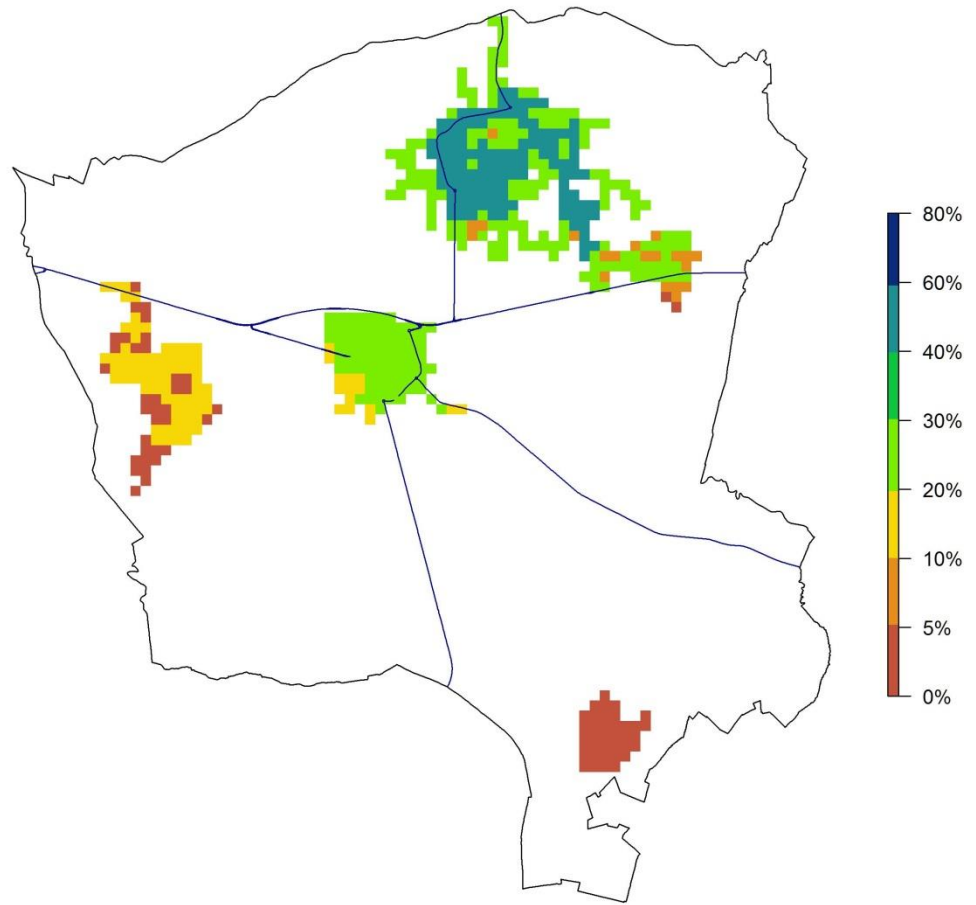

Wenselijkheidskaart voor de gemeente Herstappe (0-100%)

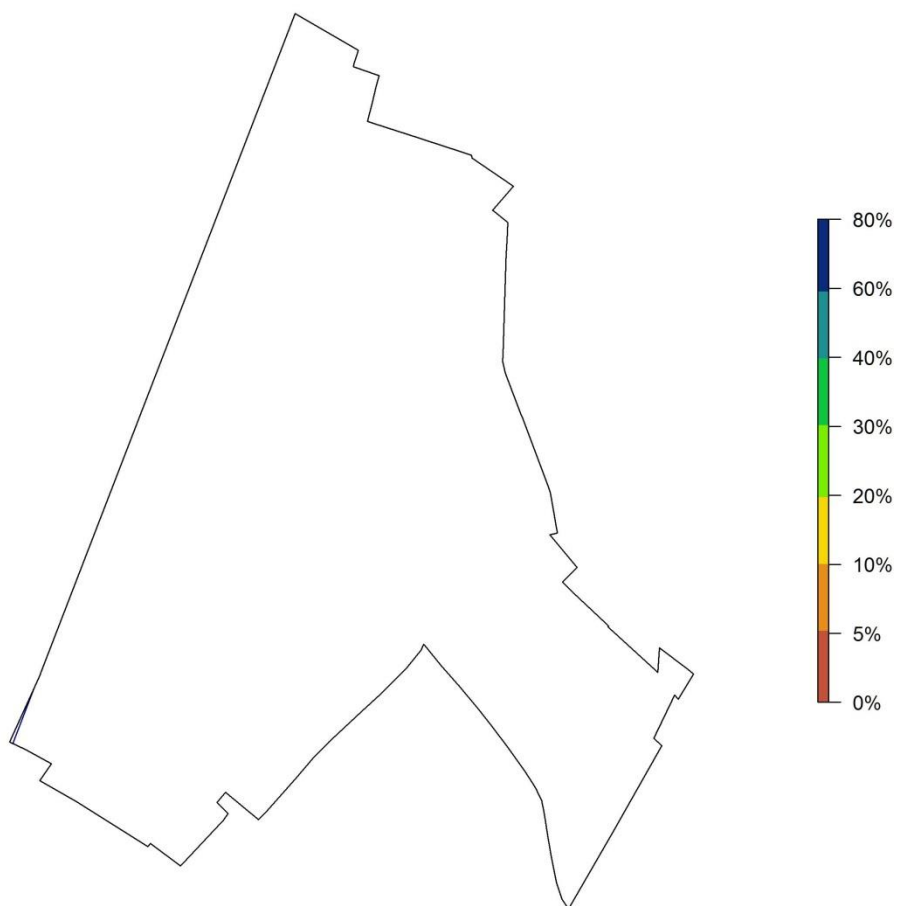

Wenselijkheidskaart voor de gemeente Heusden-Zolder (0-100%)

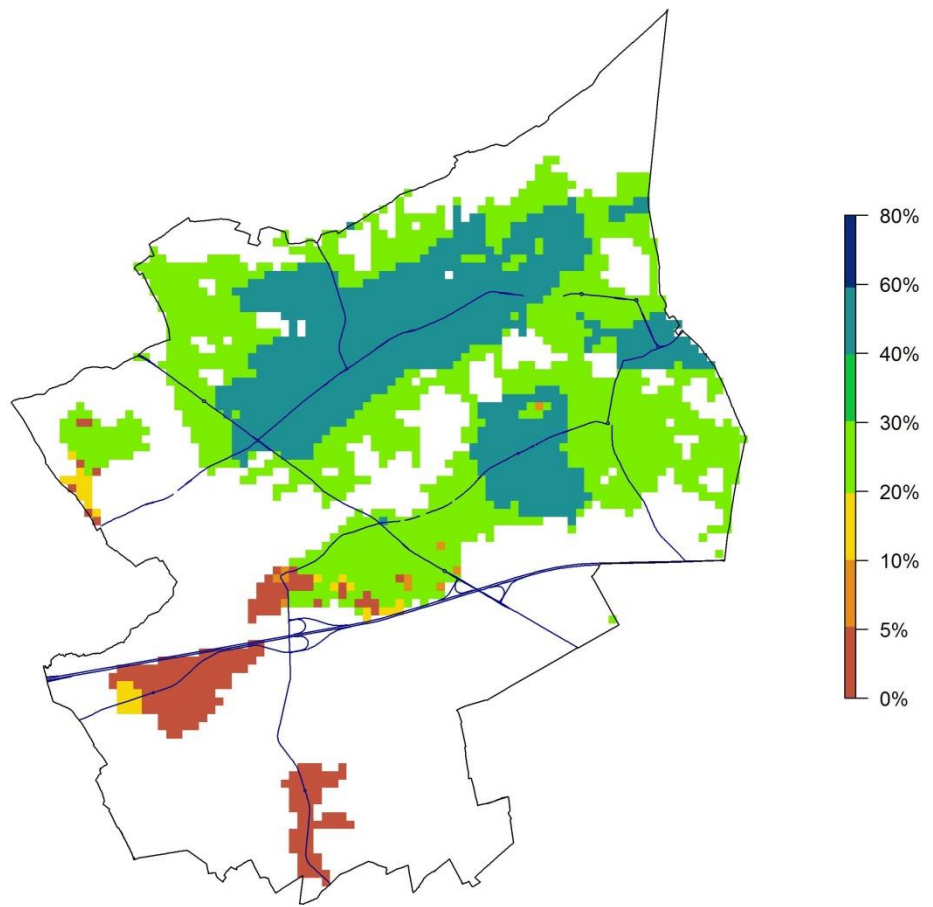

Wenselijkheidskaart voor de gemeente Hoeselt (0-100%)

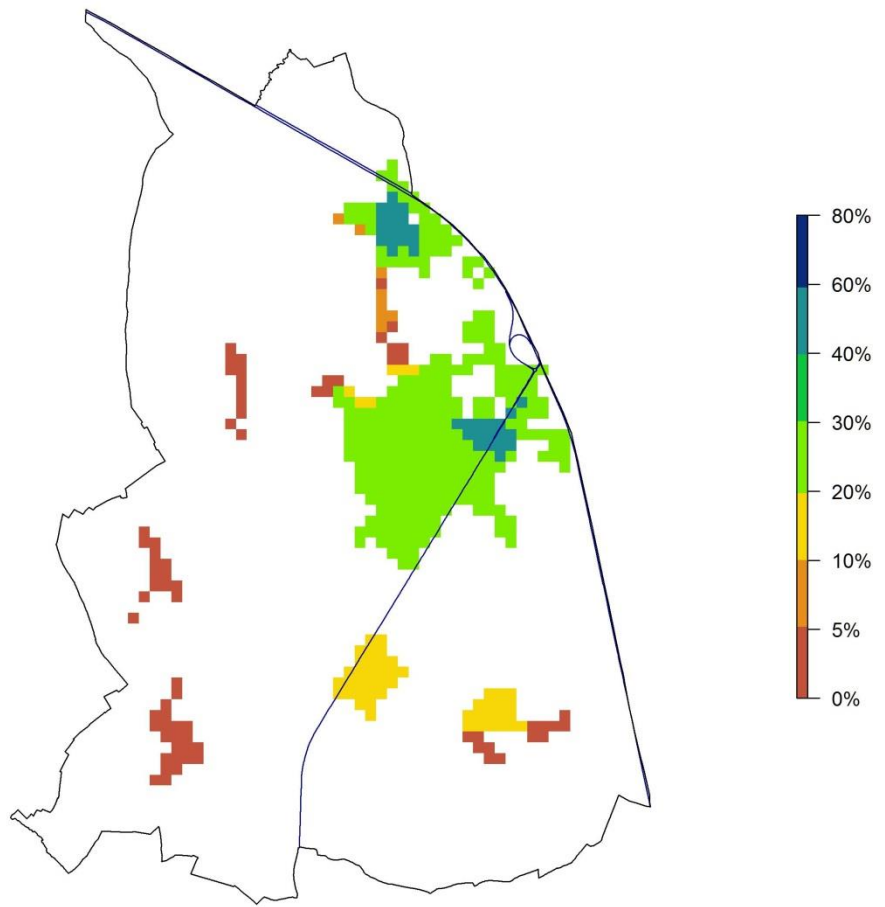

Wenselijkheidskaart voor de gemeente Houthalen-Helchteren (0-100%)

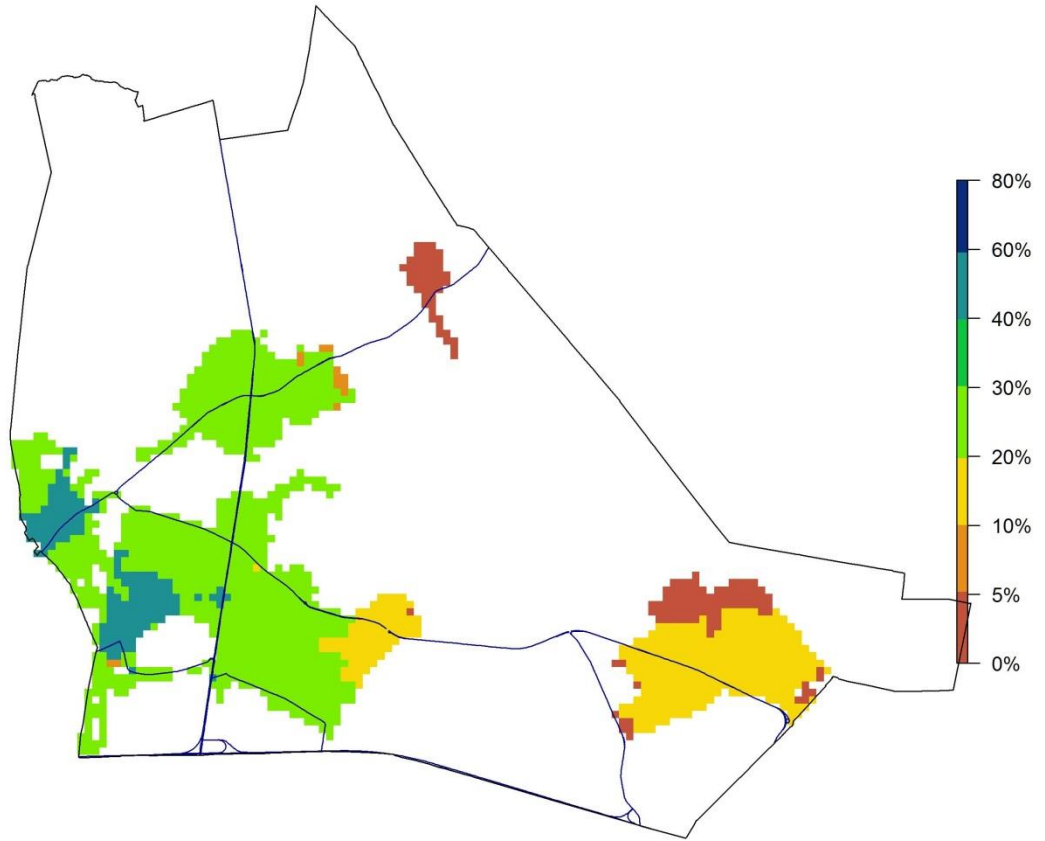

Wenselijkheidskaart voor de gemeente Kinrooi (0-100%)

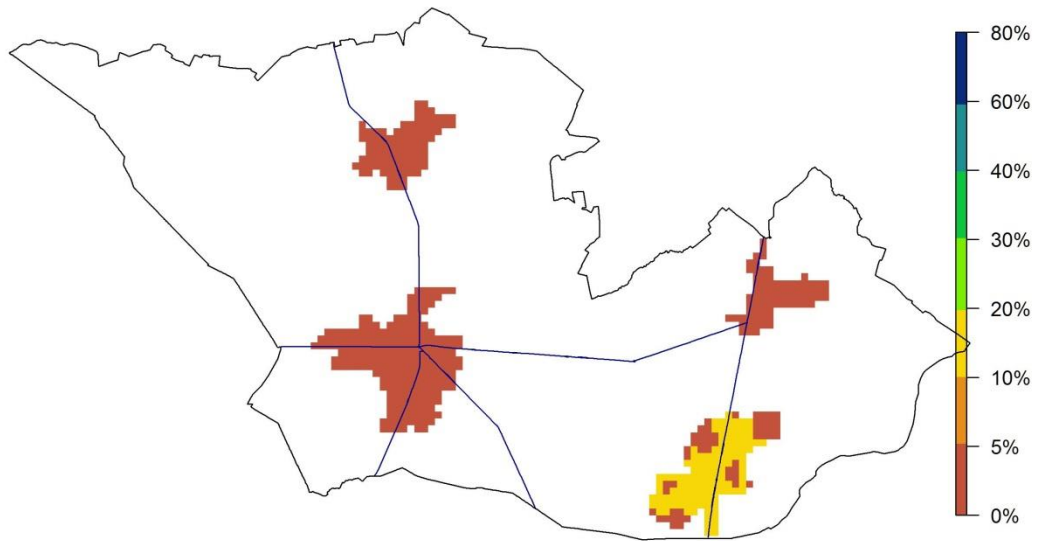

Wenselijkheidskaart voor de gemeente Kortesseem (0-100%)

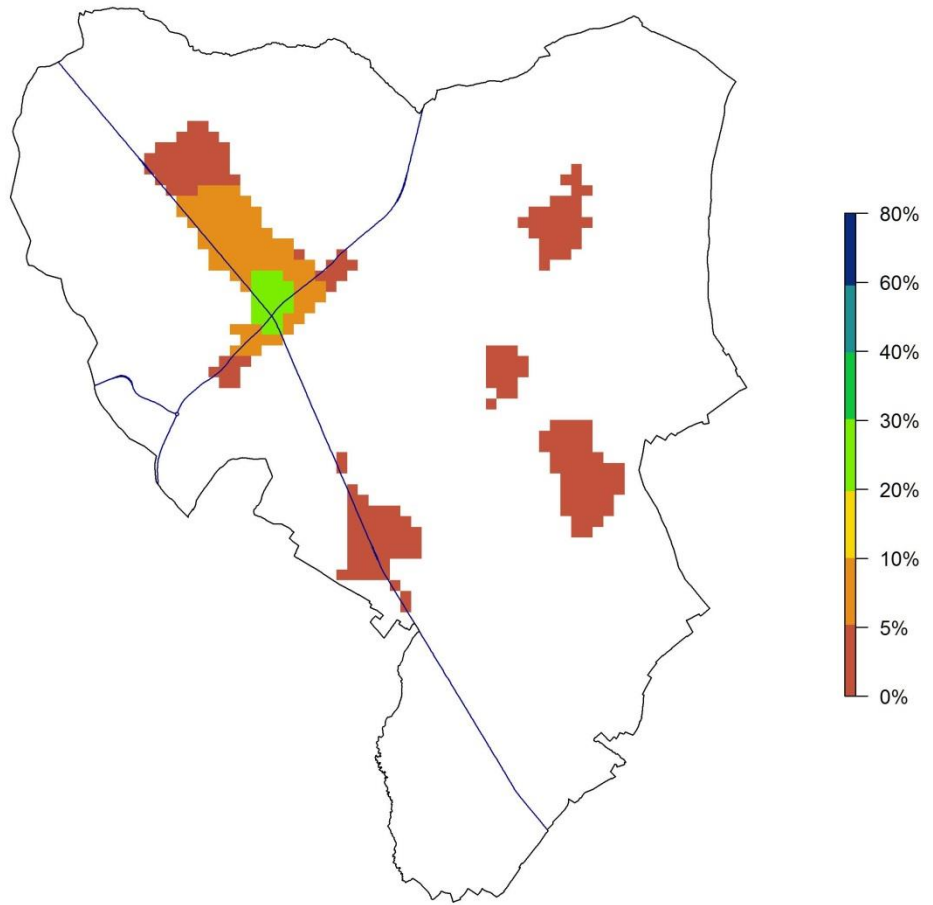

Wenselijkheidskaart voor de gemeente Lanaken (0-100%)

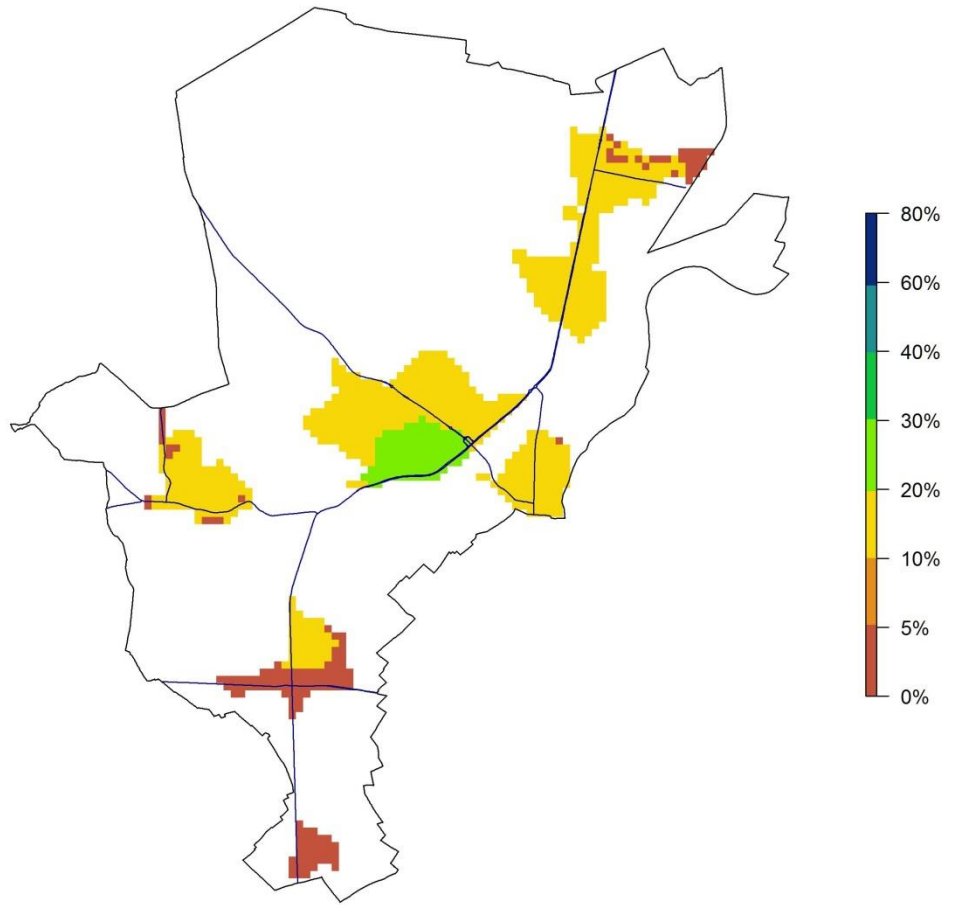

Wenselijkheidskaart voor de gemeente Leopoldsburg (0-100%)

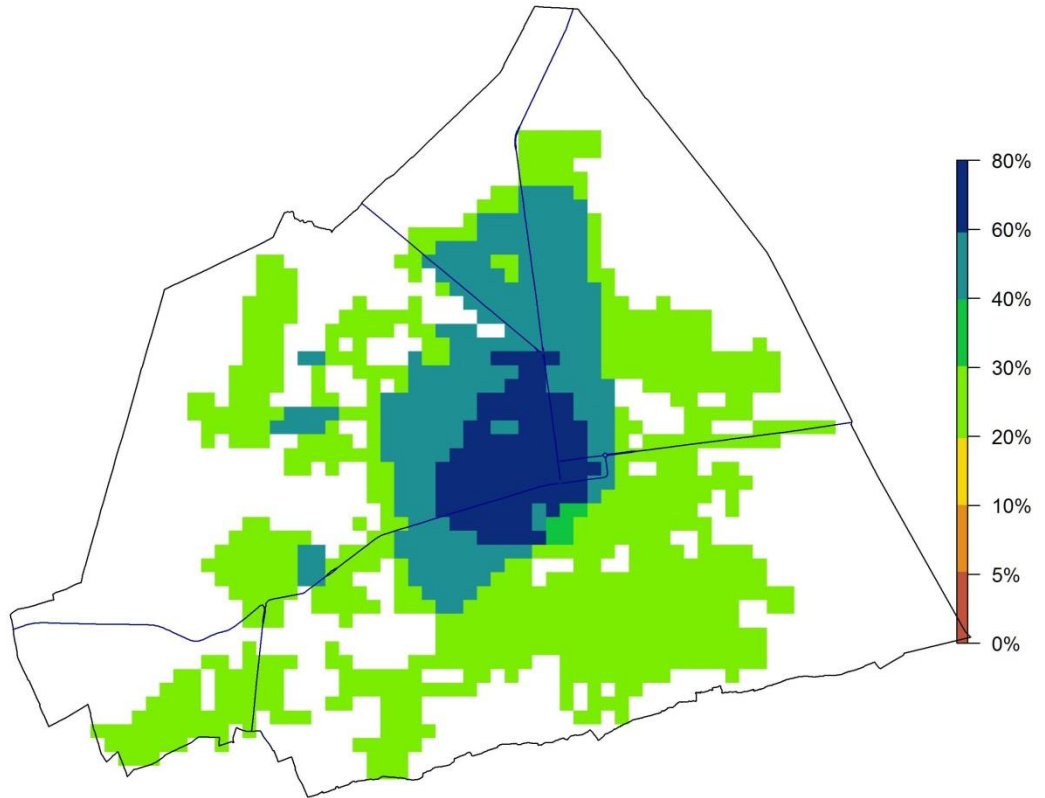

Wenselijkheidskaart voor de gemeente Lommel (0-100%)

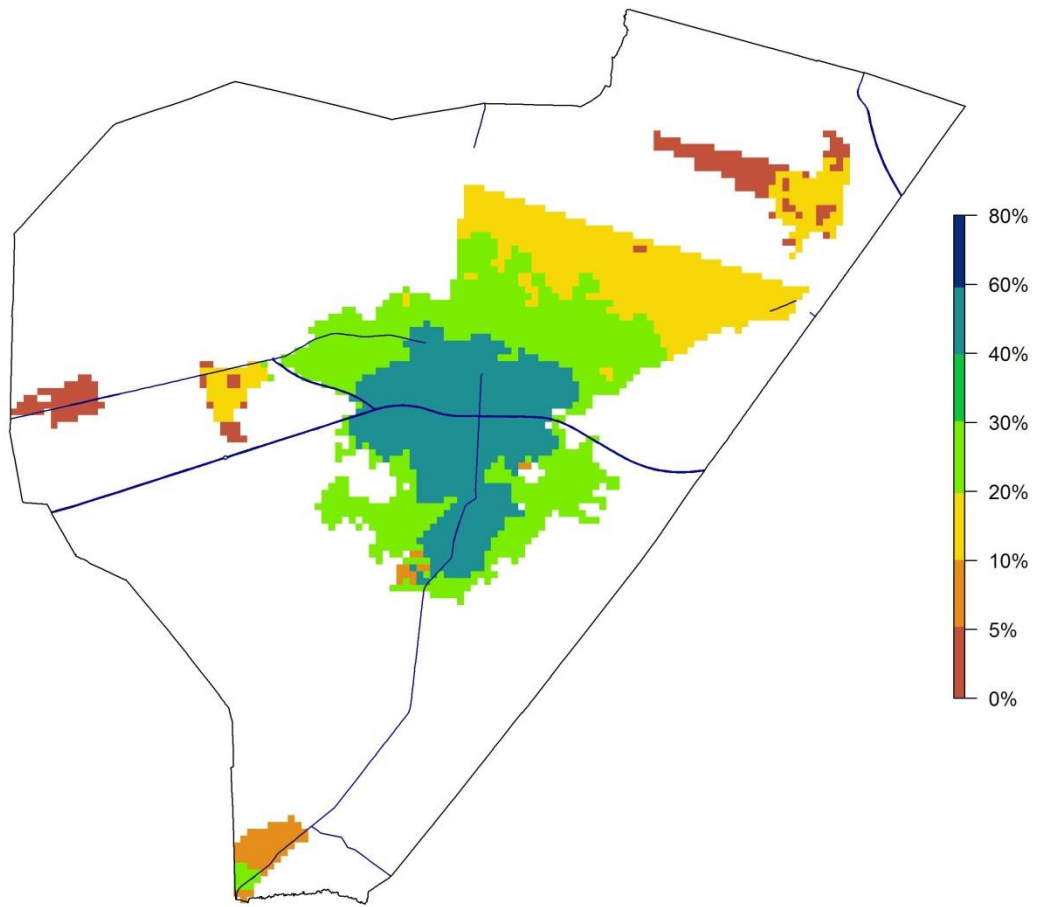

Wenselijkheidskaart voor de gemeente Lummen (0-100%)

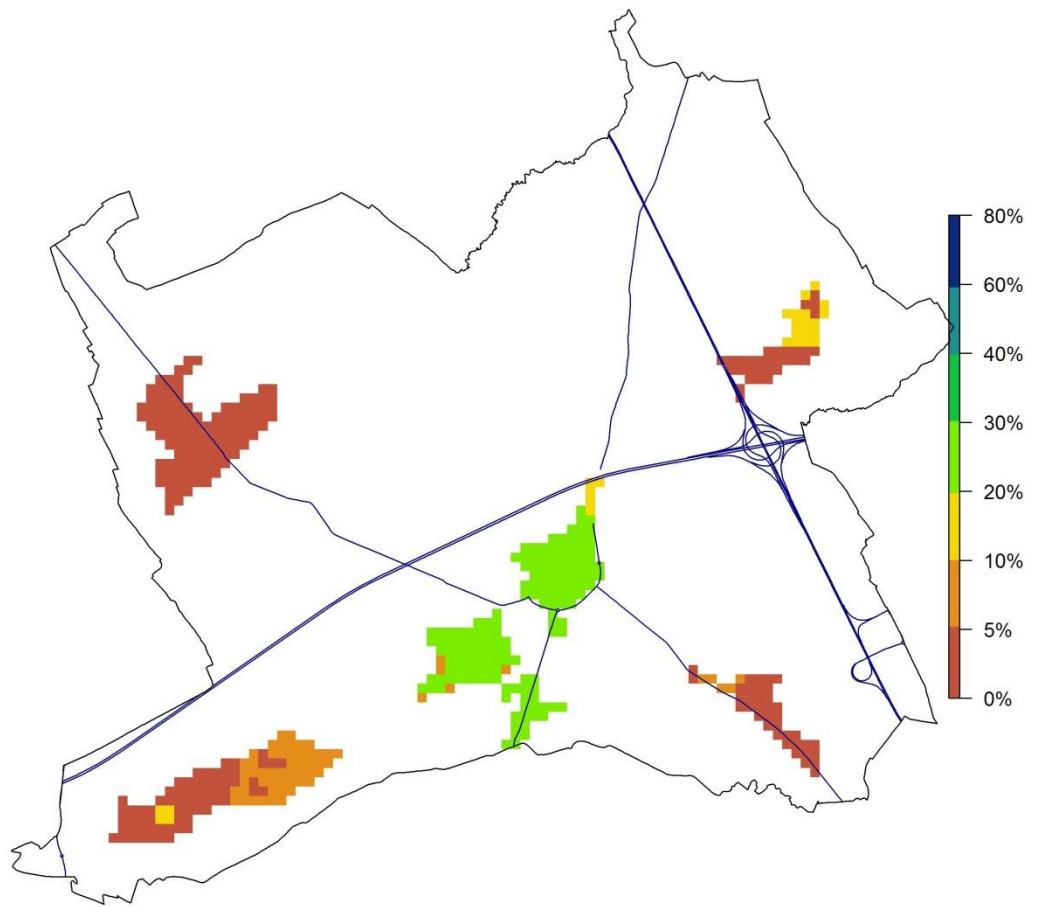

Wenselijkheidskaart voor de gemeente Maaseik (0-100%)

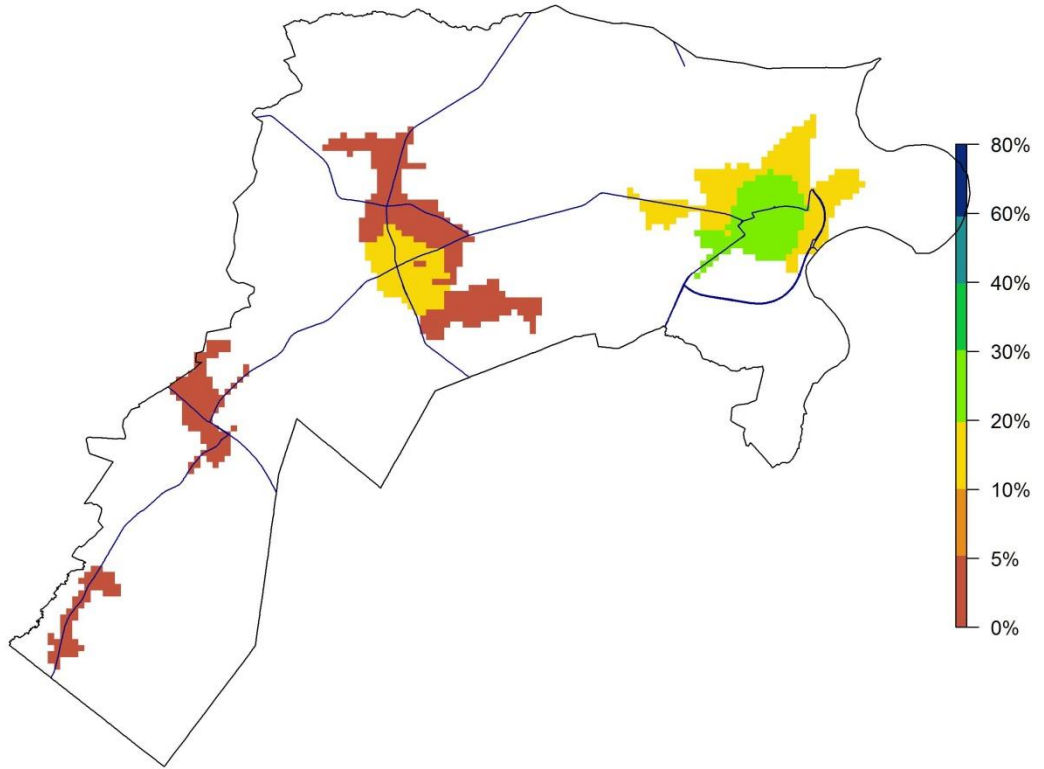

Wenselijkheidskaart voor de gemeente Maasmechelen (0-100%)

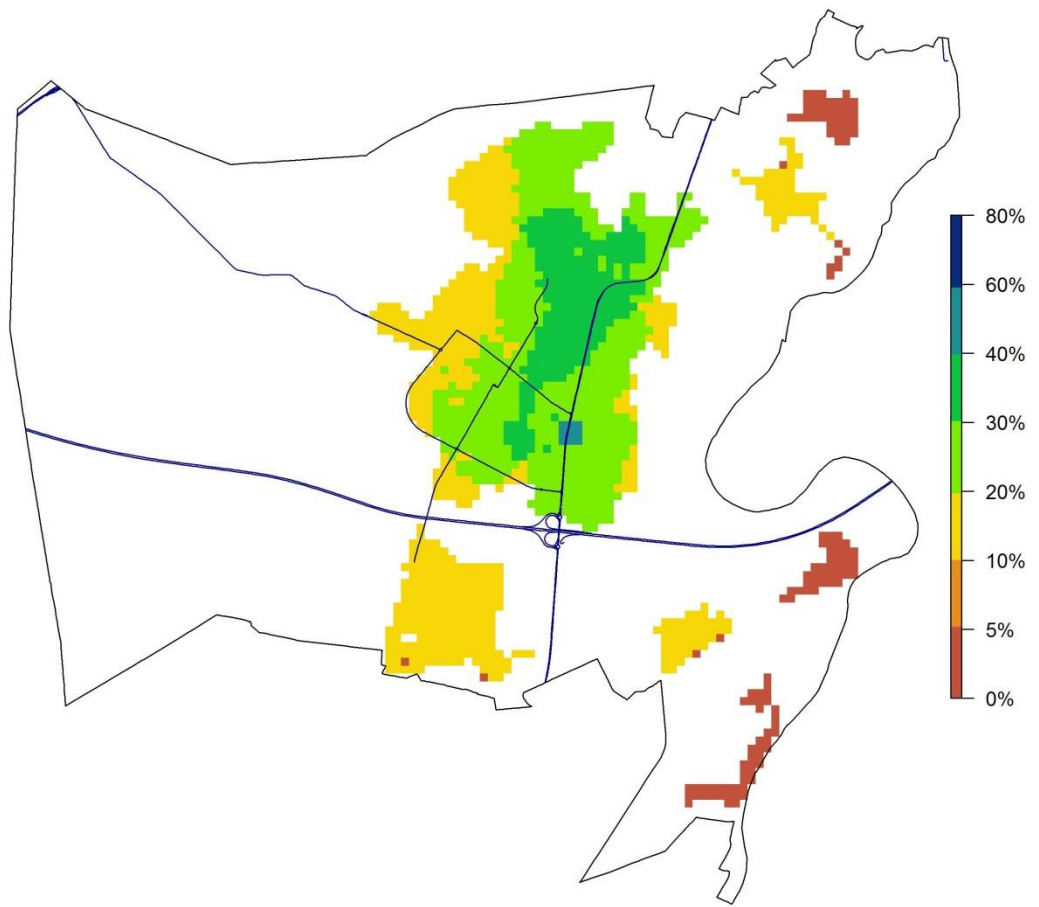

Wenselijkheidskaart voor de gemeente Meeuwen-Gruitrode (0-100%)

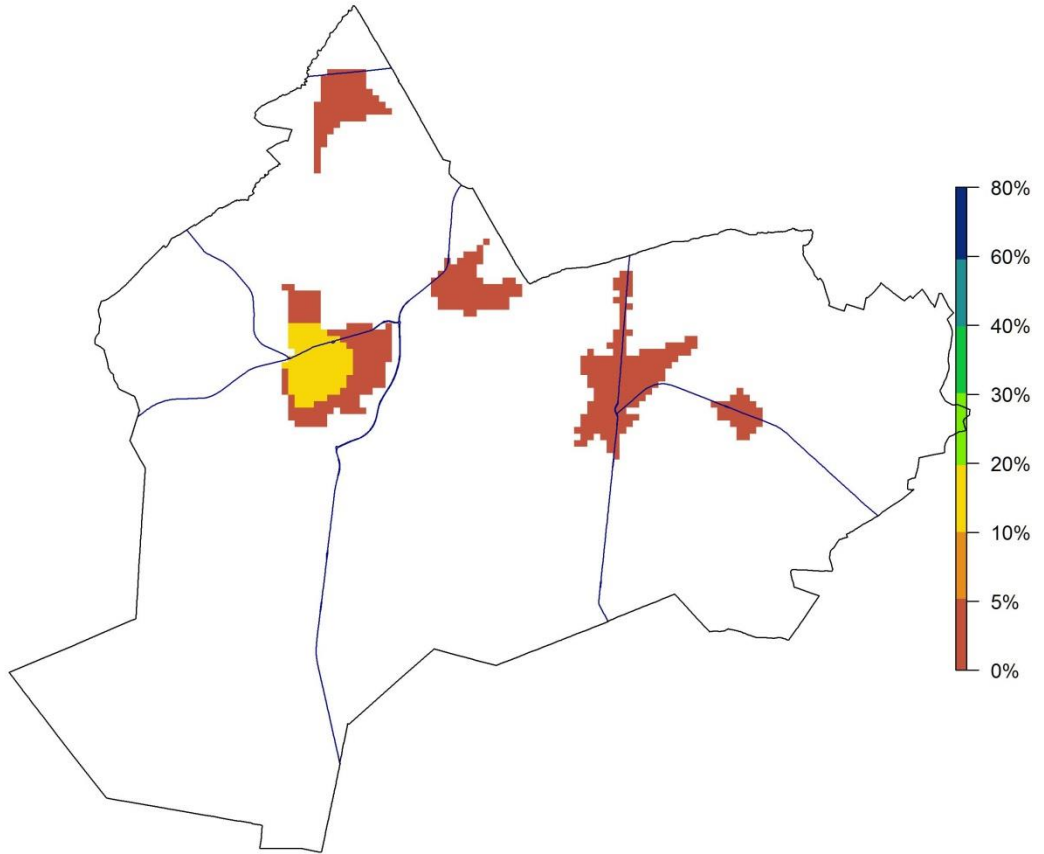

Wenselijkheidskaart voor de gemeente Neerpelt (0-100%)

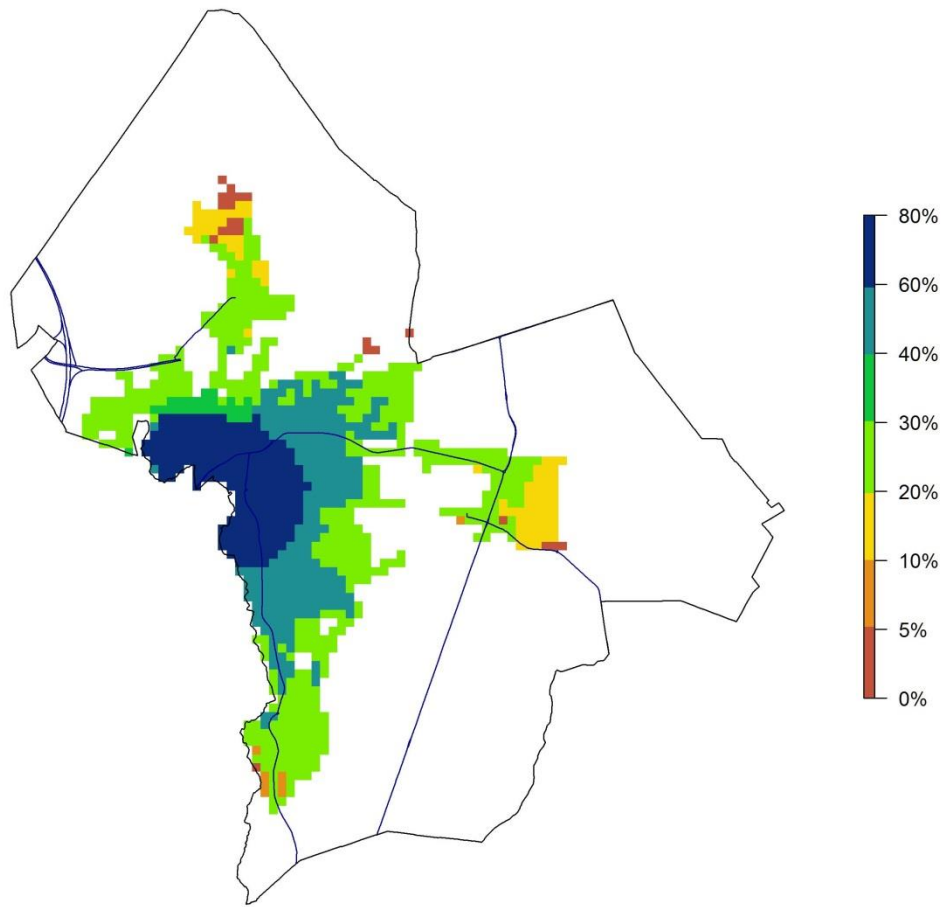

Wenselijkheidskaart voor de gemeente Nieuwerkerken (0-100%)

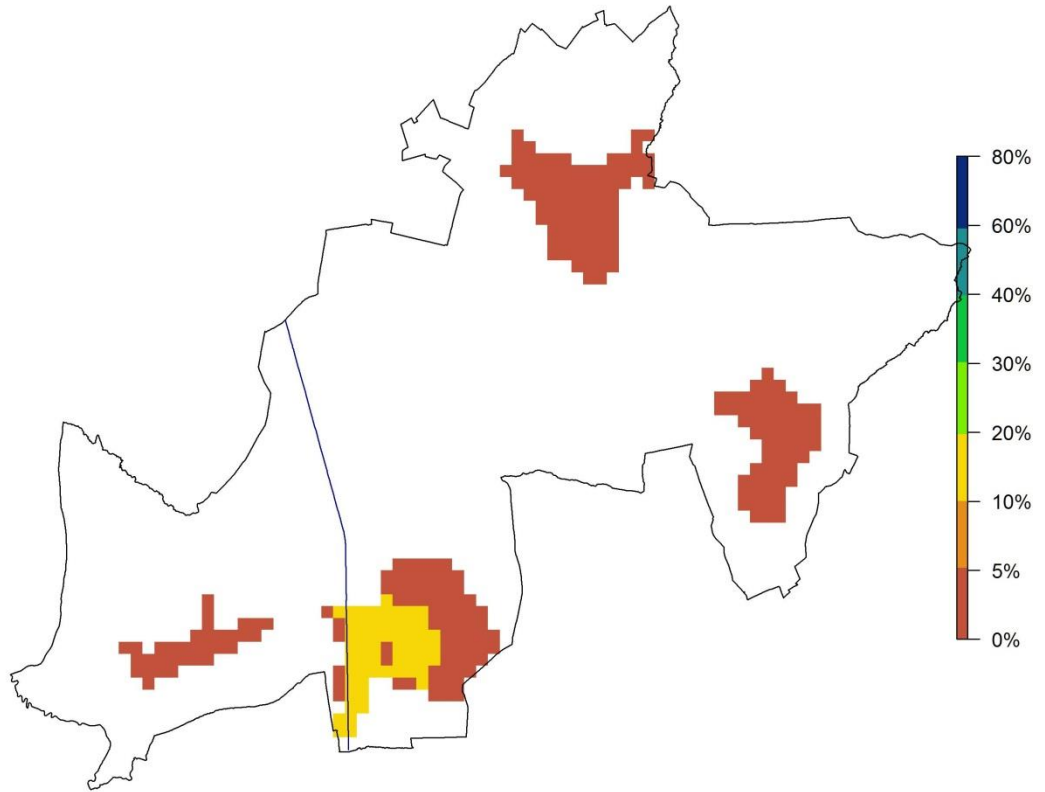

Wenselijkheidskaart voor de gemeente Opglabbeek (0-100%)

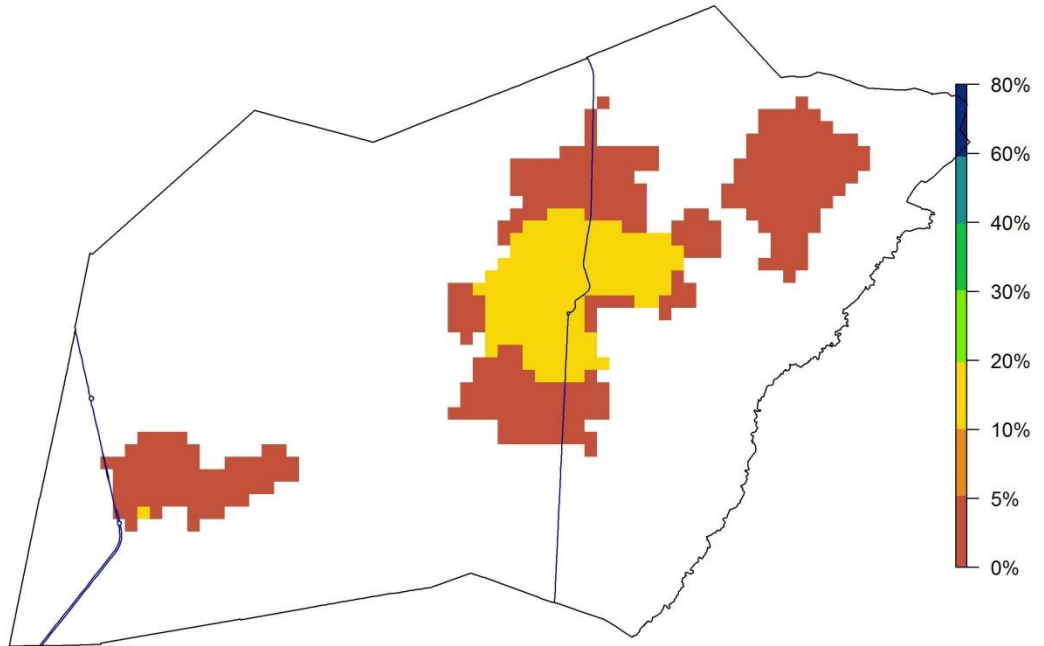

Wenselijkheidskaart voor de gemeente Overpelt (0-100%)

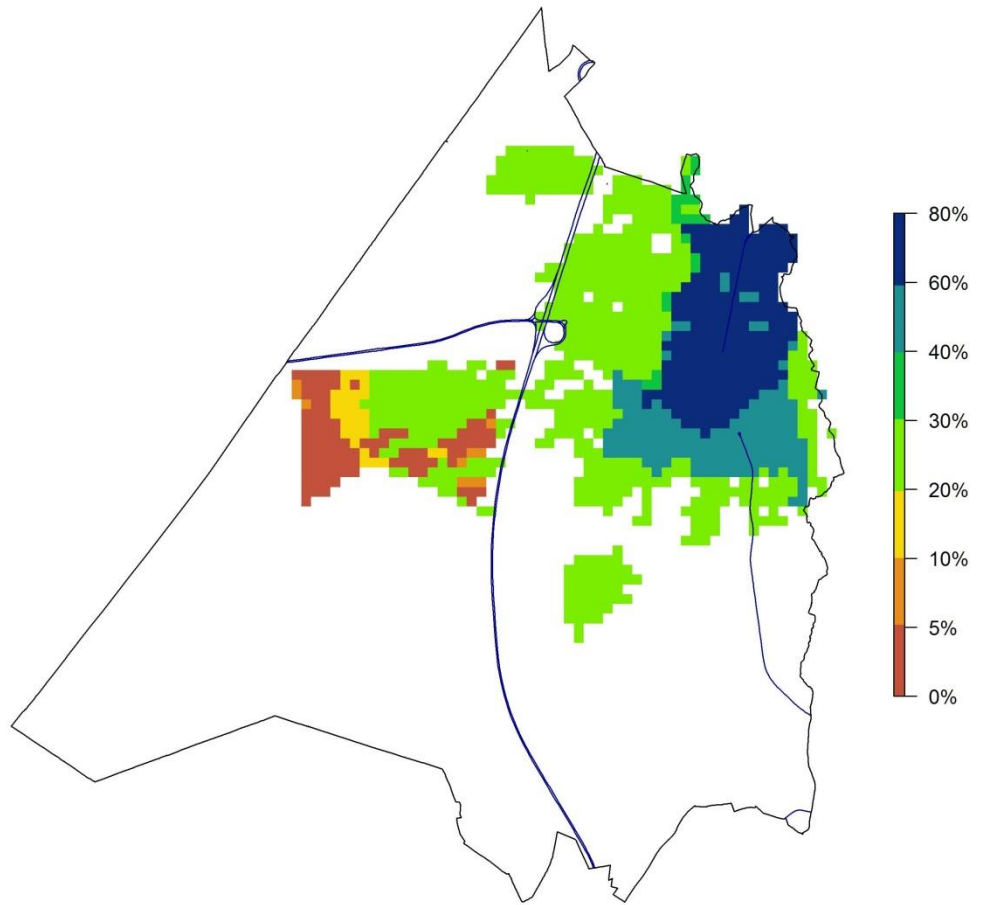

Wenselijkheidskaart voor de gemeente Peer (0-100%)

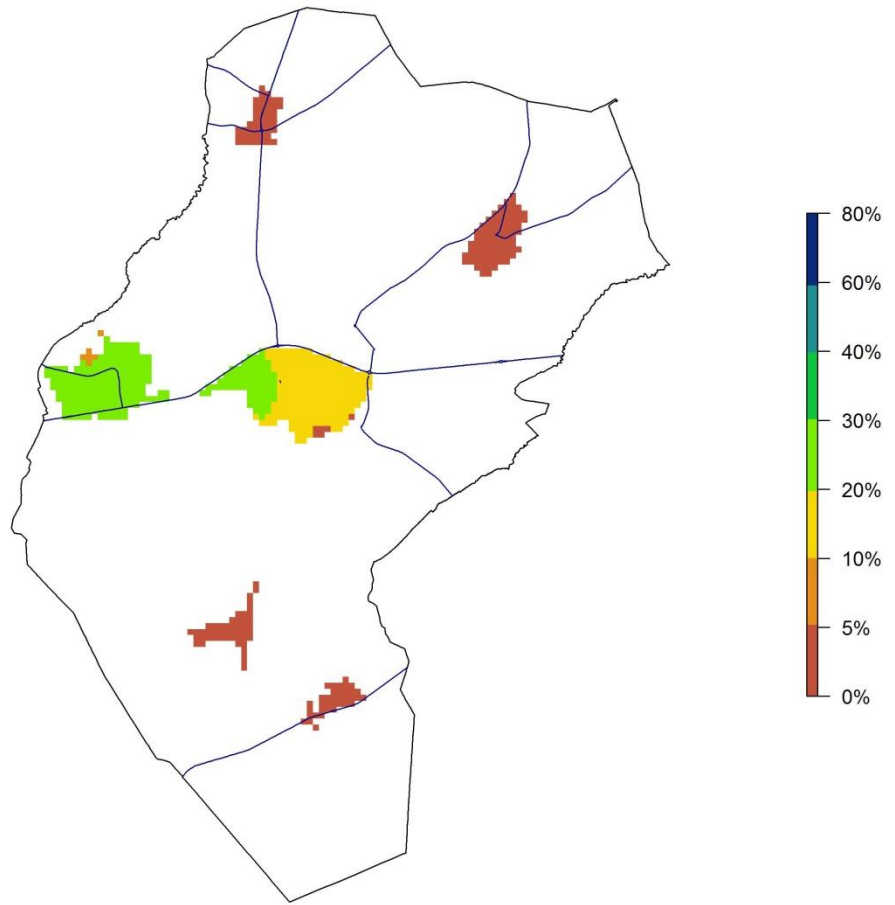

Wenselijkheidskaart voor de gemeente Riemst (0-100%)

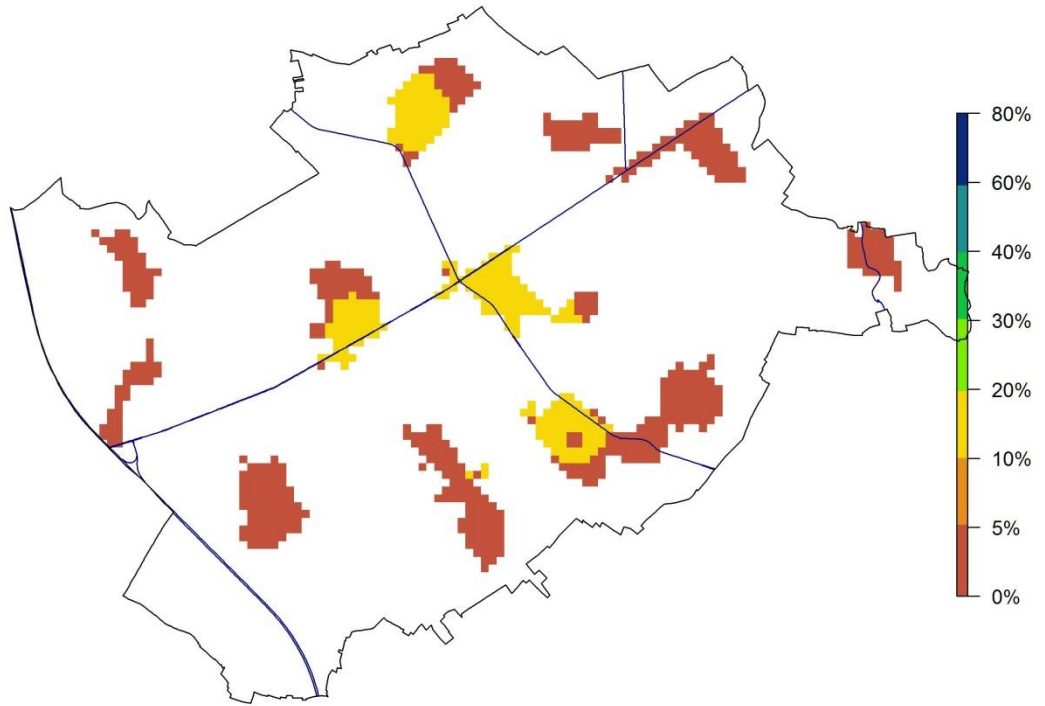

Wenselijkheidskaart voor de gemeente Sint-Truiden (0-100%)

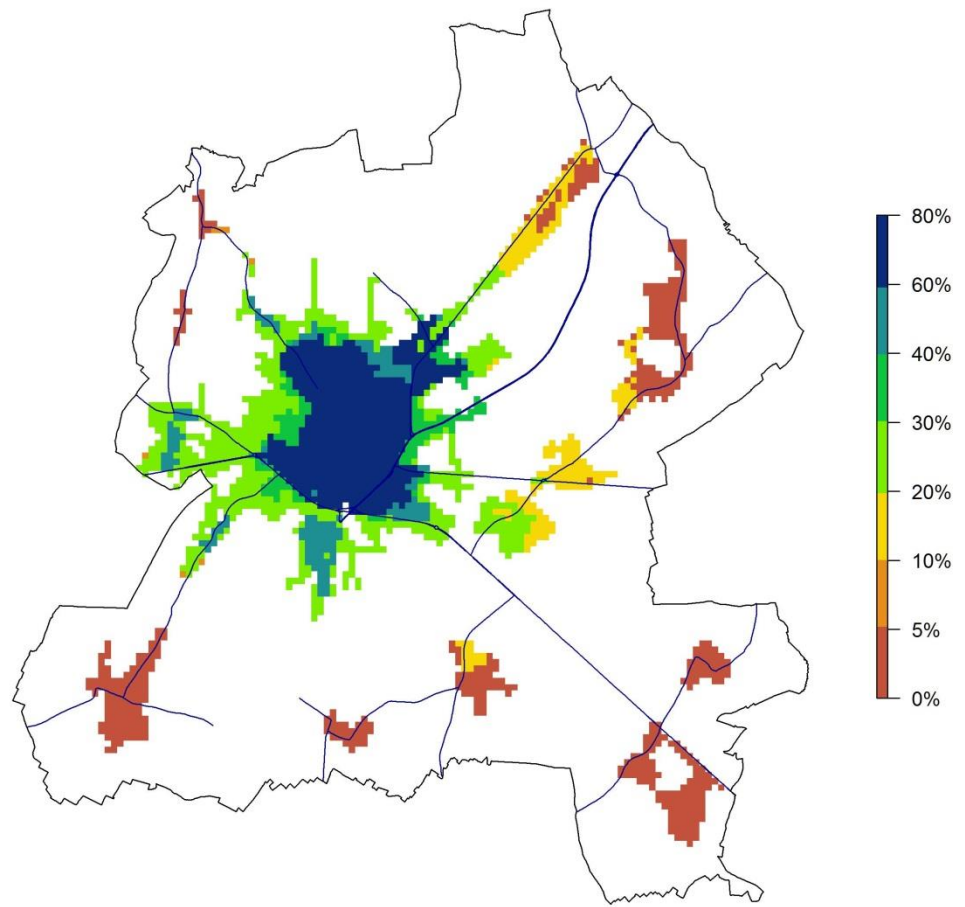

Wenselijkheidskaart voor de gemeente Tessenderlo (0-100%)

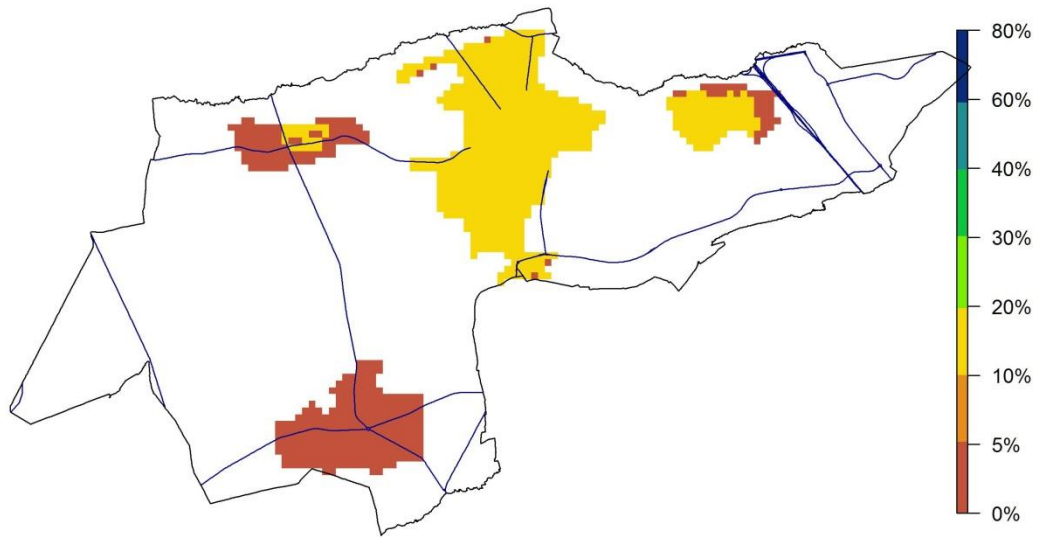

Wenselijkheidskaart voor de gemeente Tongeren (0-100%)

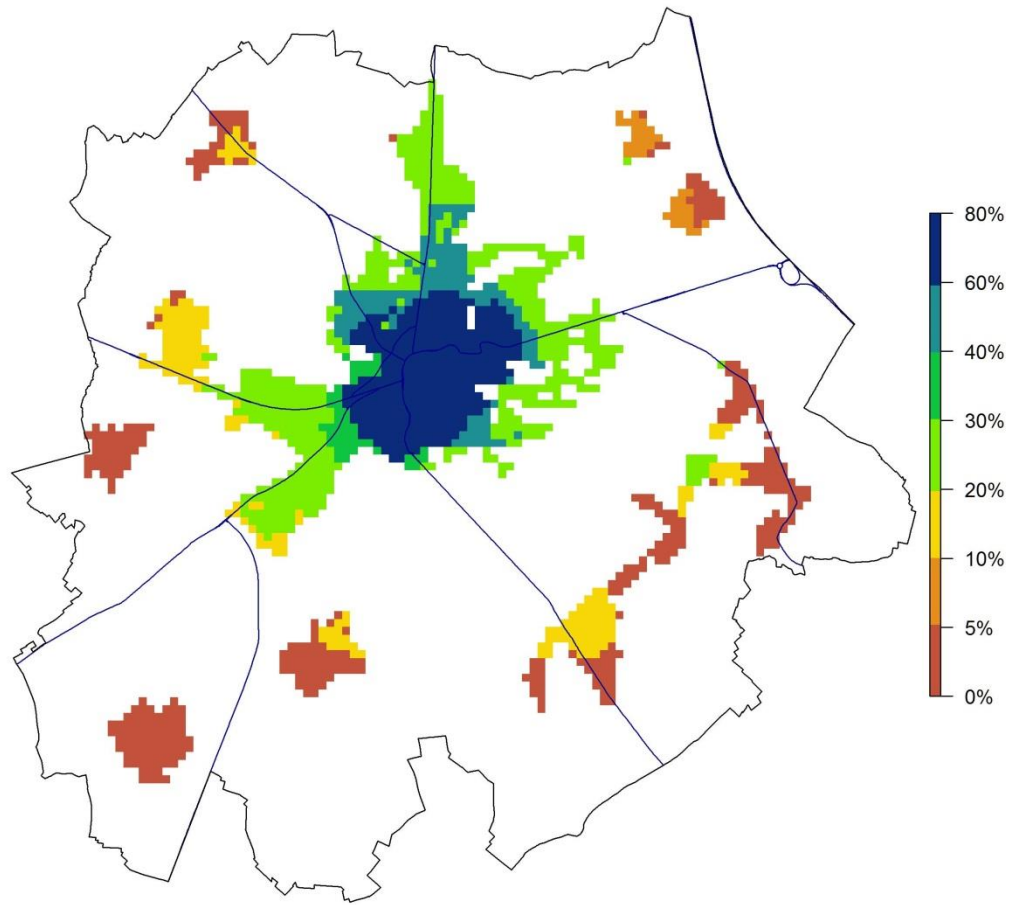

Wenselijkheidskaart voor de gemeente Voeren (0-100%)

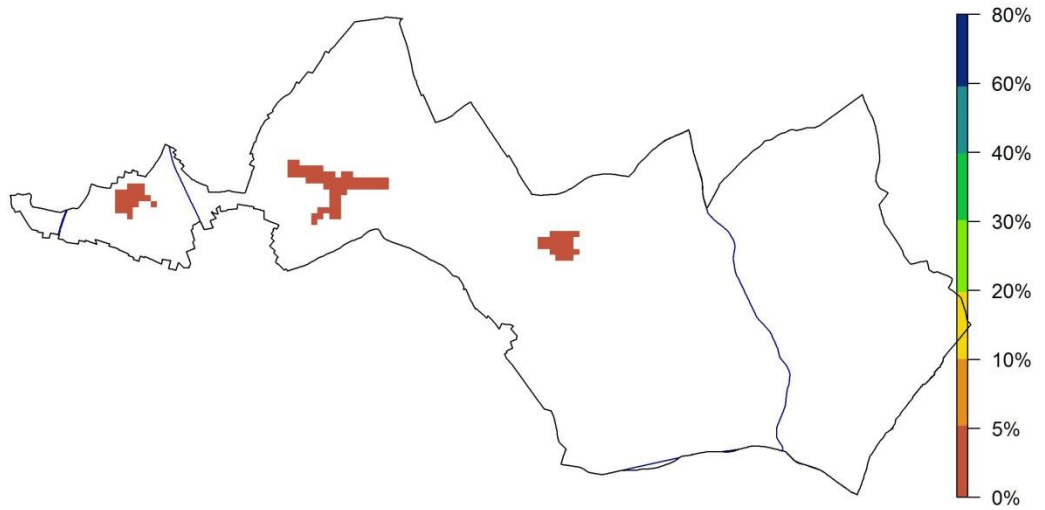

Wenselijkheidskaart voor de gemeente Wellen (0-100%)

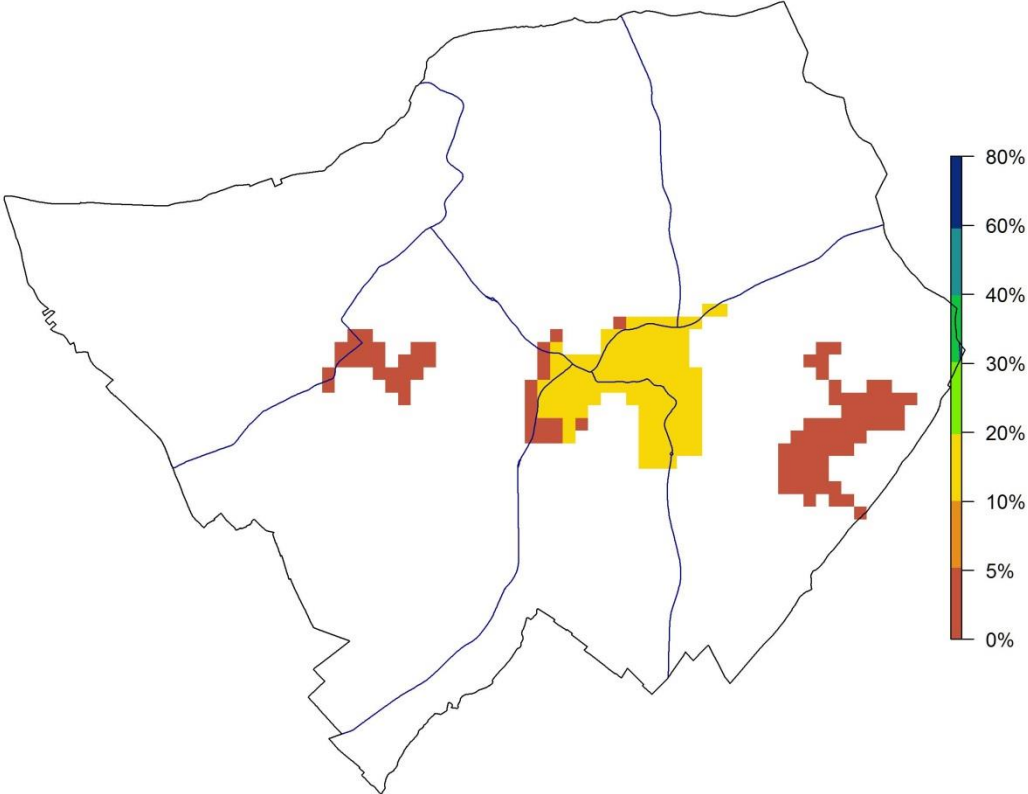

Wenselijkheidskaart voor de gemeente Zonhoven (0-100%)

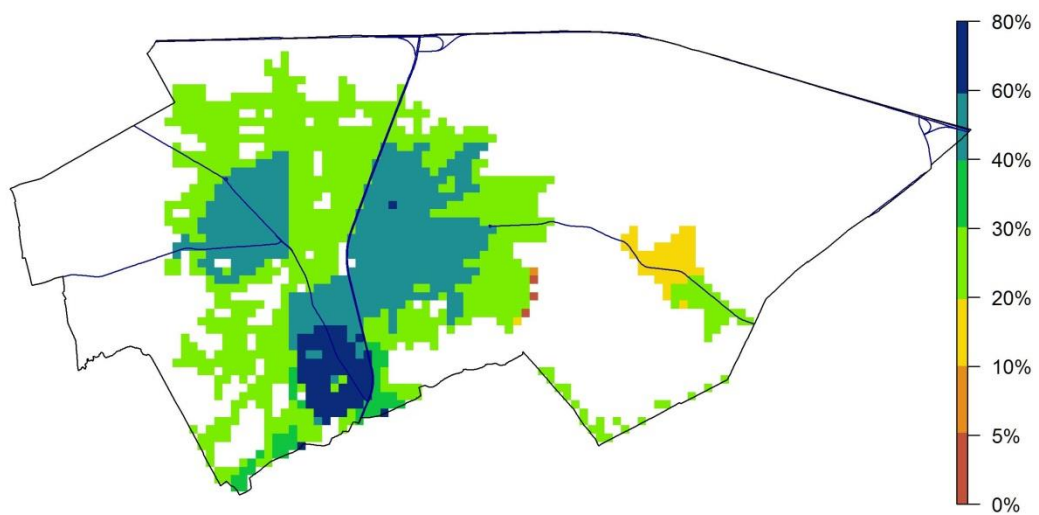

Wenselijkheidskaart voor de gemeente Zutendaal (0-100%)

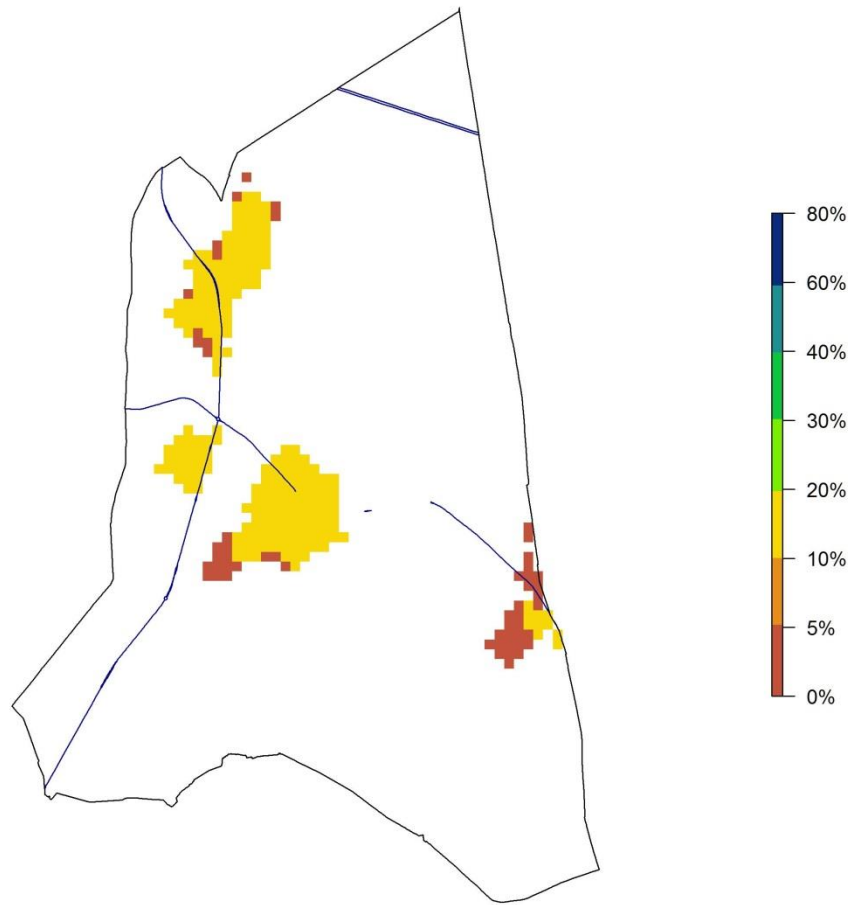

BIJLAGE E: THEORETISCH POTENTIEEL PER GEMEENTE: SPARTACUSSCENARIO

Theoretisch potentieel in huishoudens per ha voor de gemeente Alken

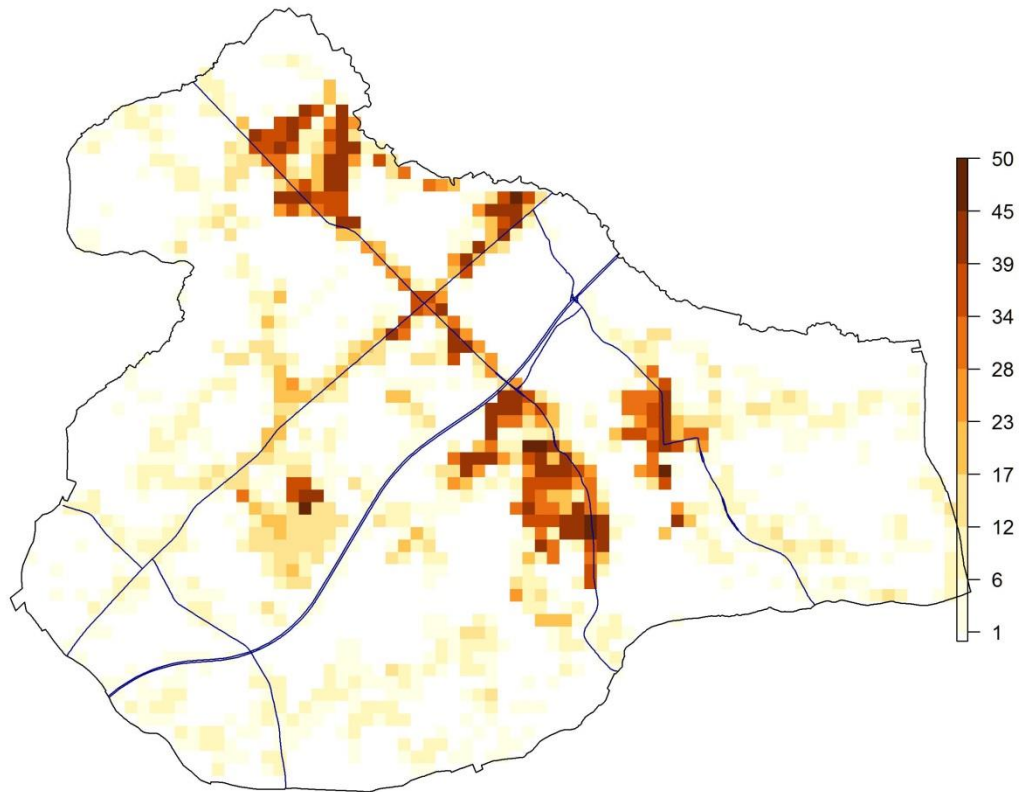

Theoretisch potentieel in huishoudens per ha voor de gemeente As

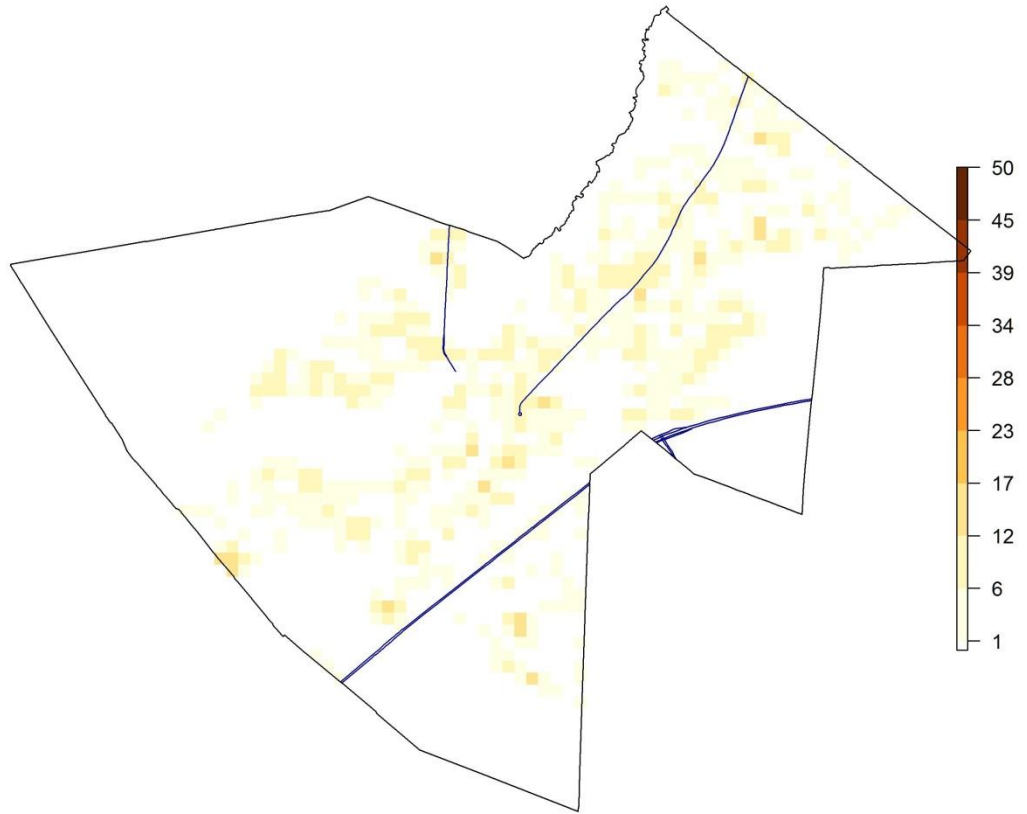

Theoretisch potentieel in huishoudens per ha voor de gemeente Beringen

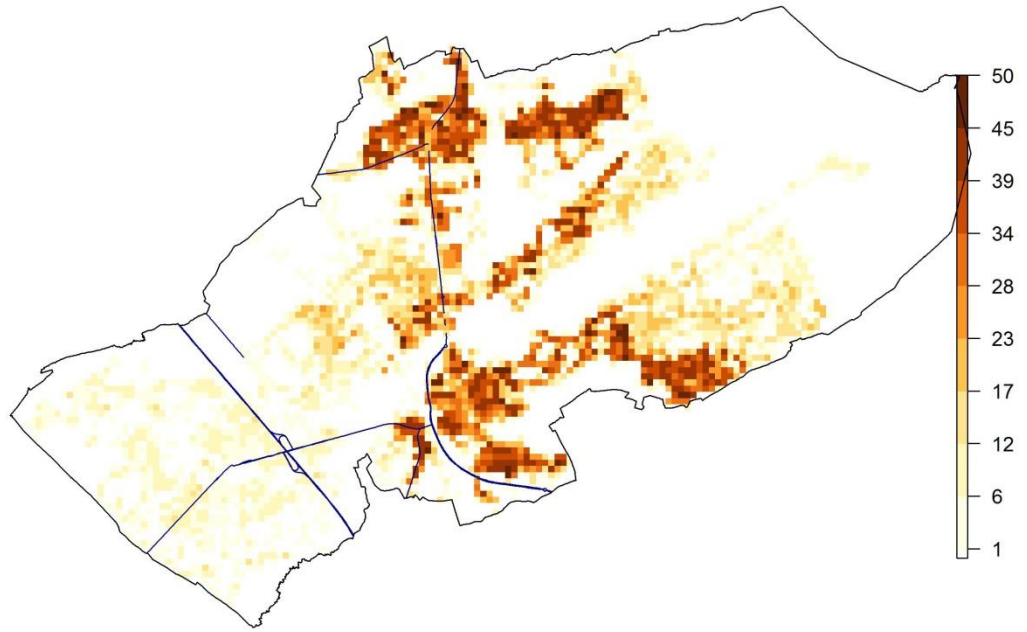

Theoretisch potentieel in huishoudens per ha voor de gemeente Bilzen

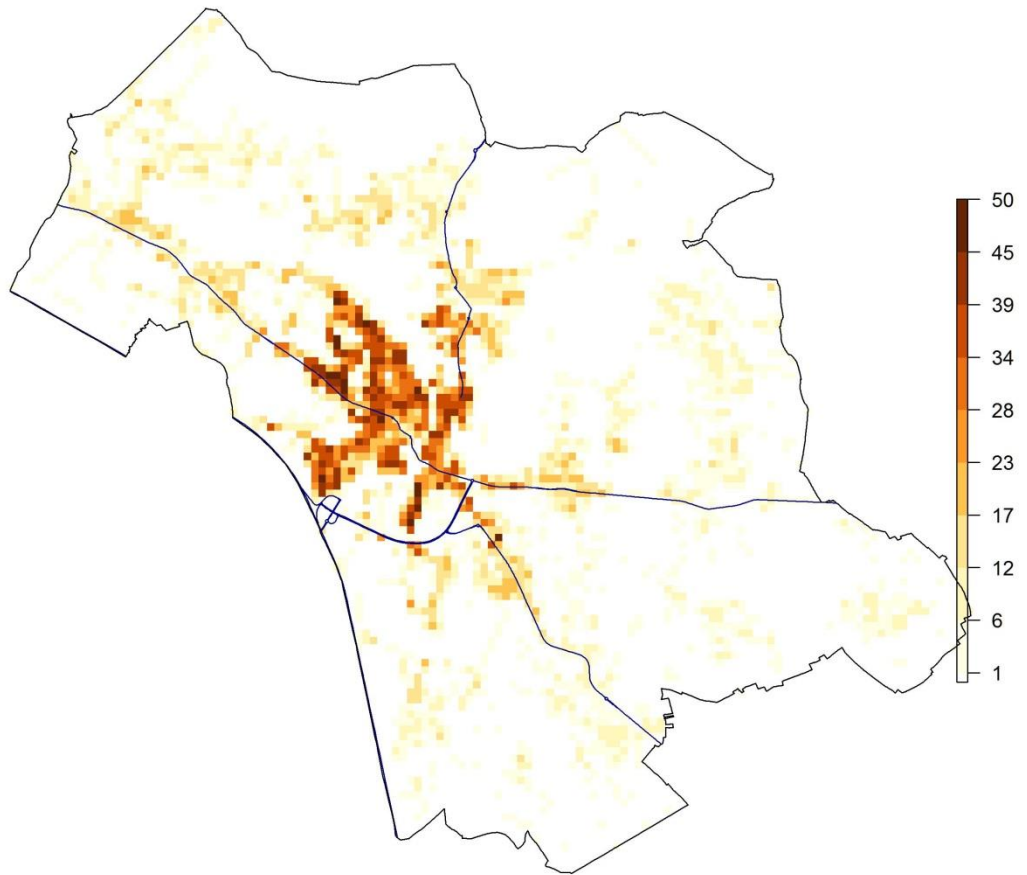

Theoretisch potentieel in huishoudens per ha voor de gemeente Bocholt

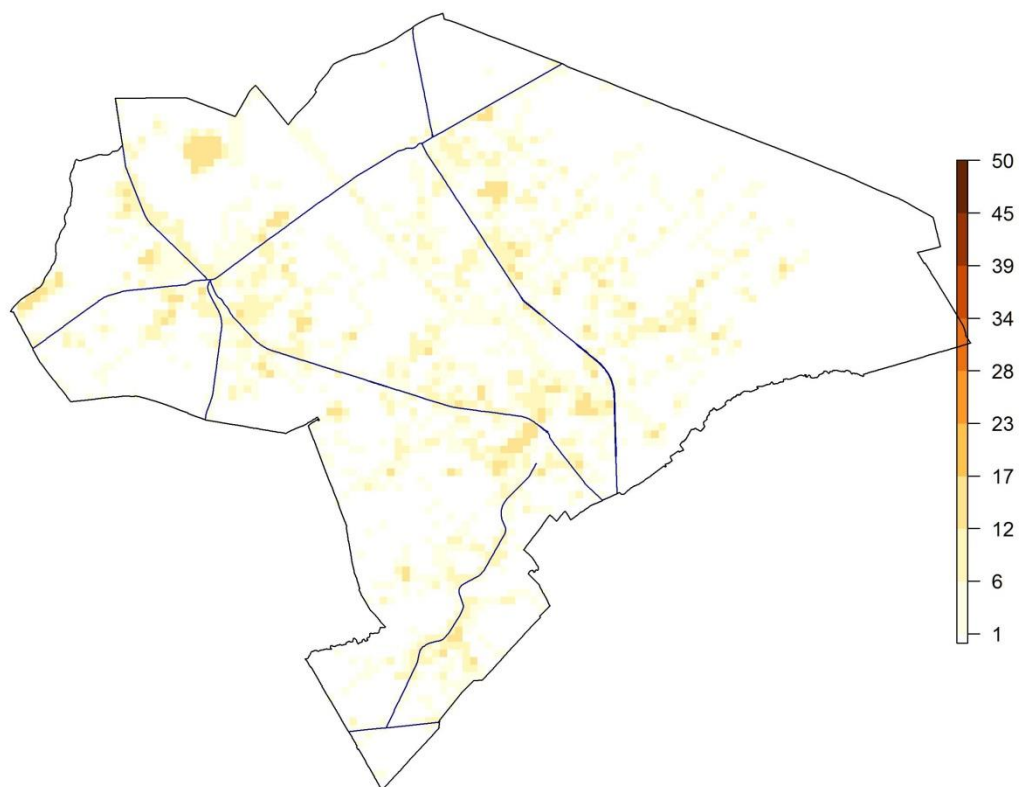

Theoretisch potentieel in huishoudens per ha voor de gemeente Borgloon

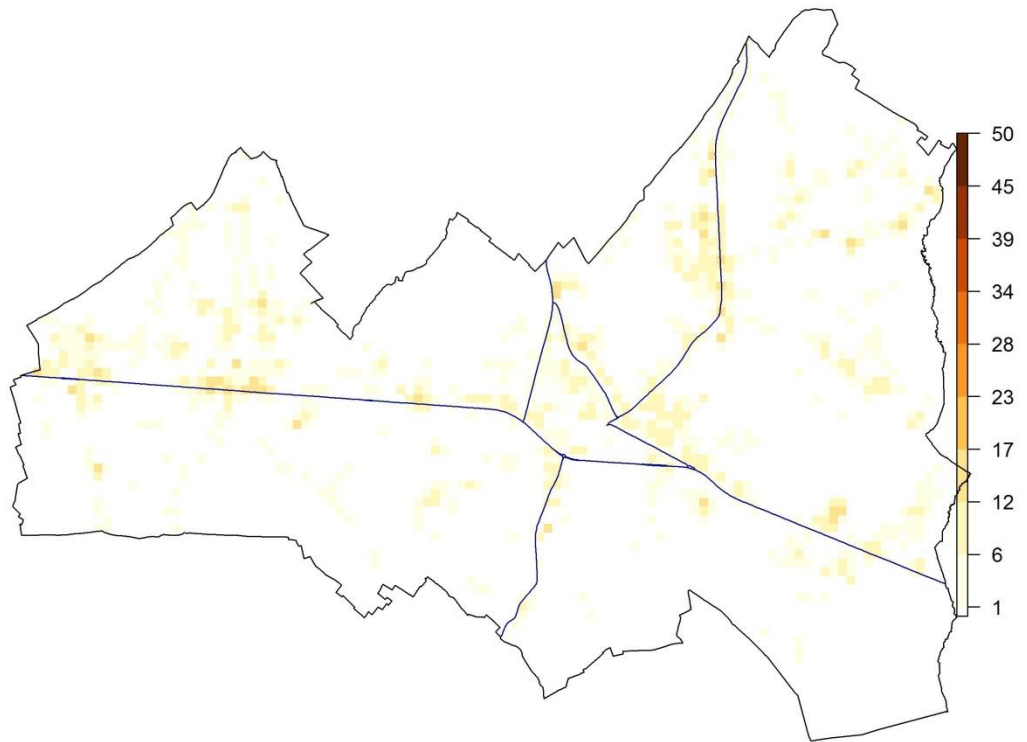

Theoretisch potentieel in huishoudens per ha voor de gemeente Bree

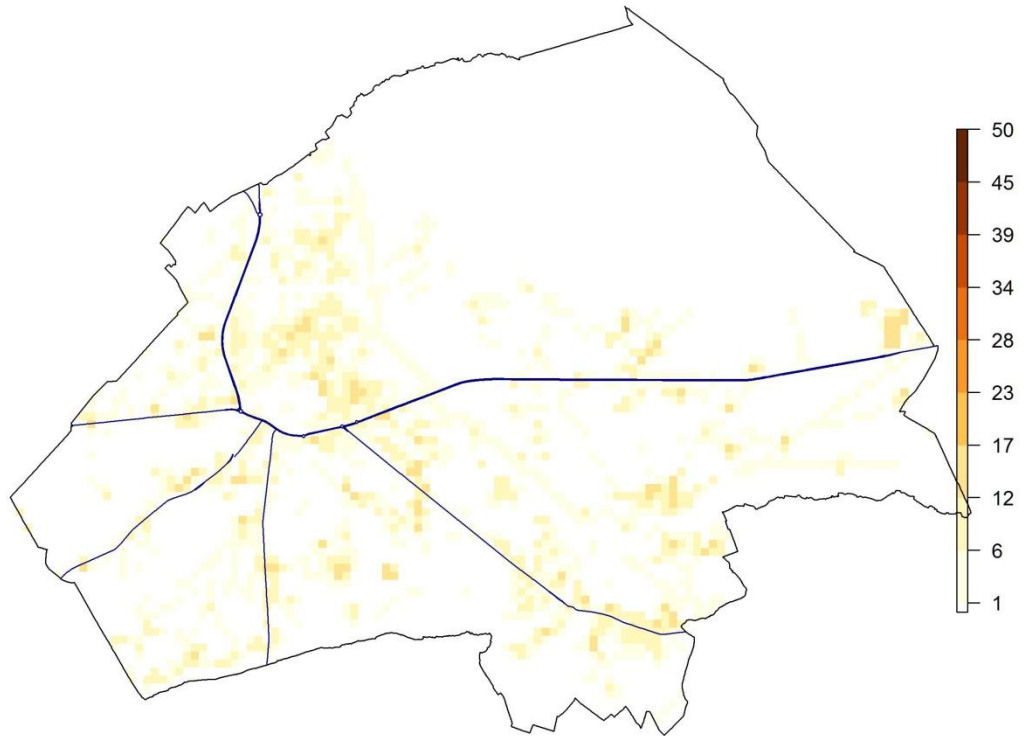

Theoretisch potentieel in huishoudens per ha voor de gemeente Diepenbeek

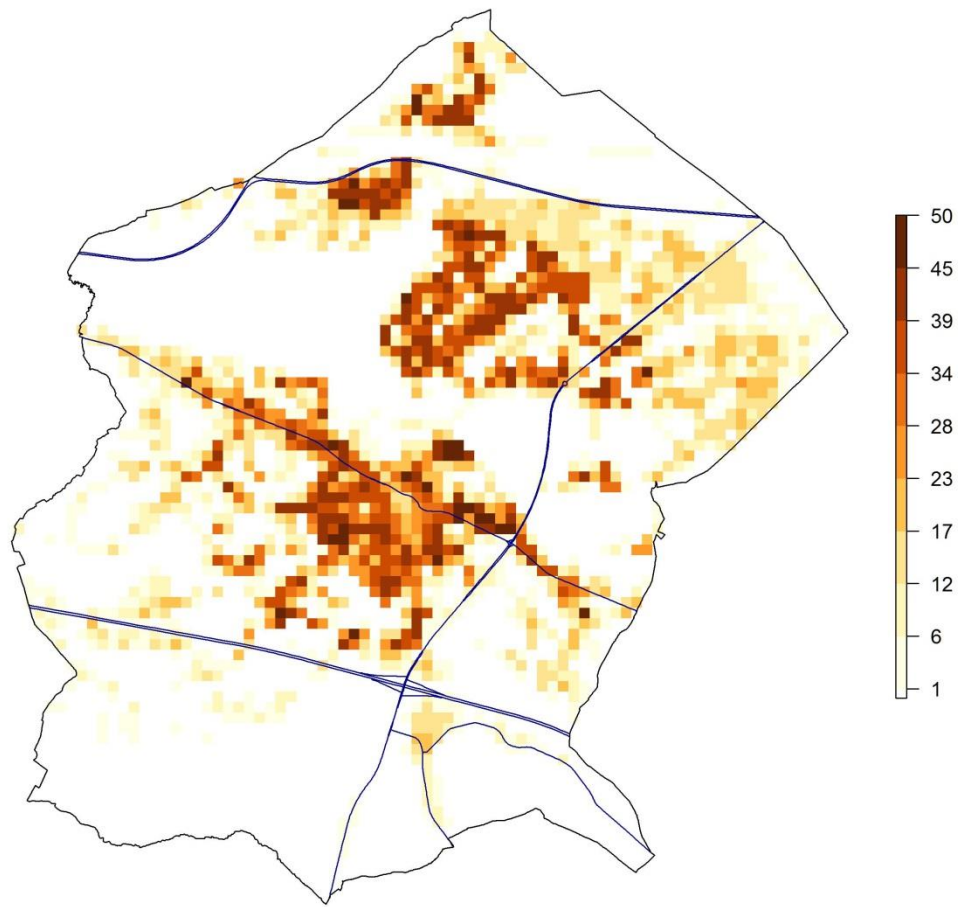

Theoretisch potentieel in huishoudens per ha voor de gemeente Dilsen-Stokkem

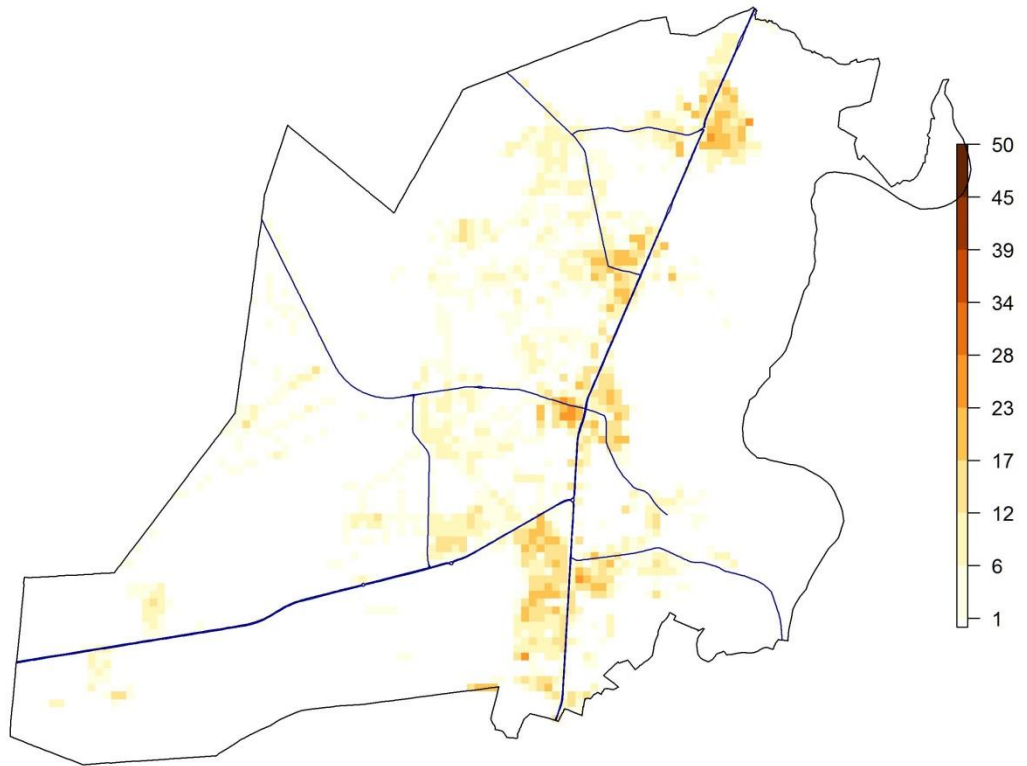

Theoretisch potentieel in huishoudens per ha voor de gemeente Genk

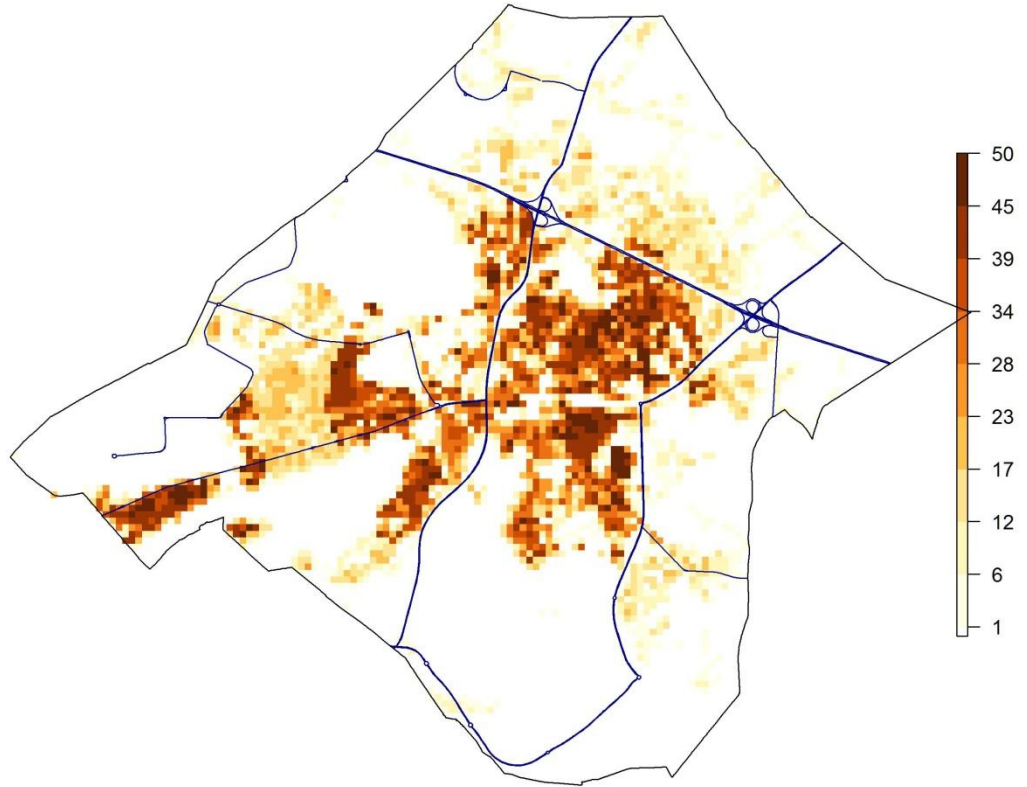

Theoretisch potentieel in huishoudens per ha voor de gemeente Gingelom

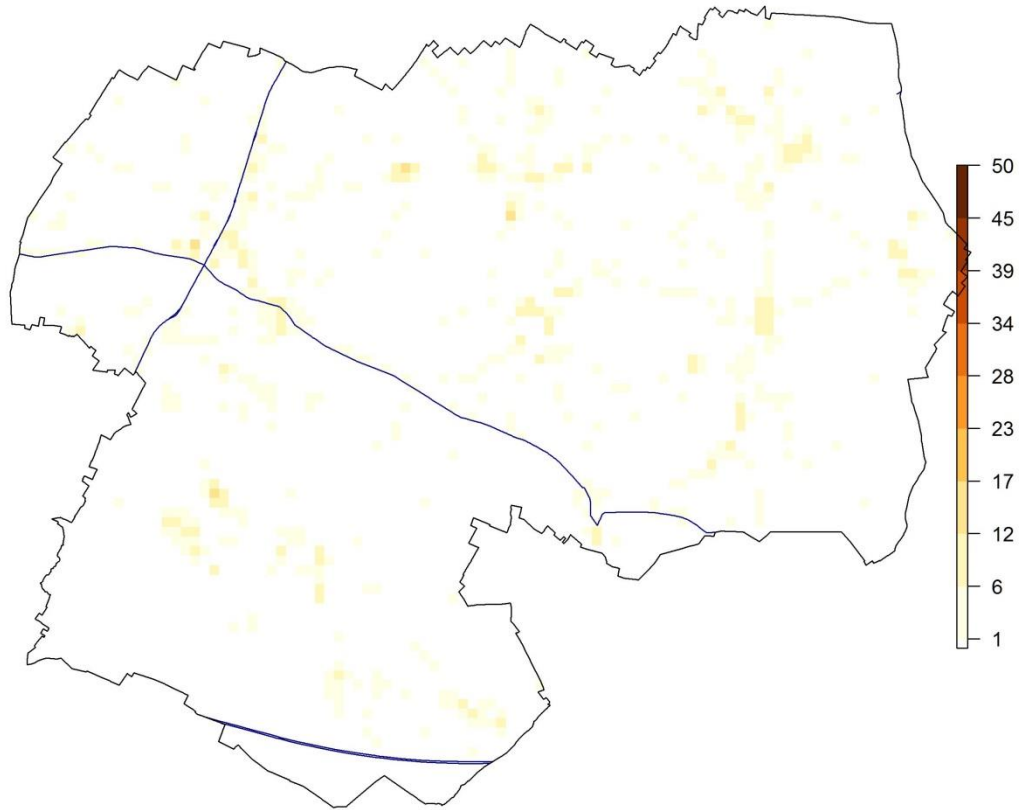

Theoretisch potentieel in huishoudens per ha voor de gemeente Halen

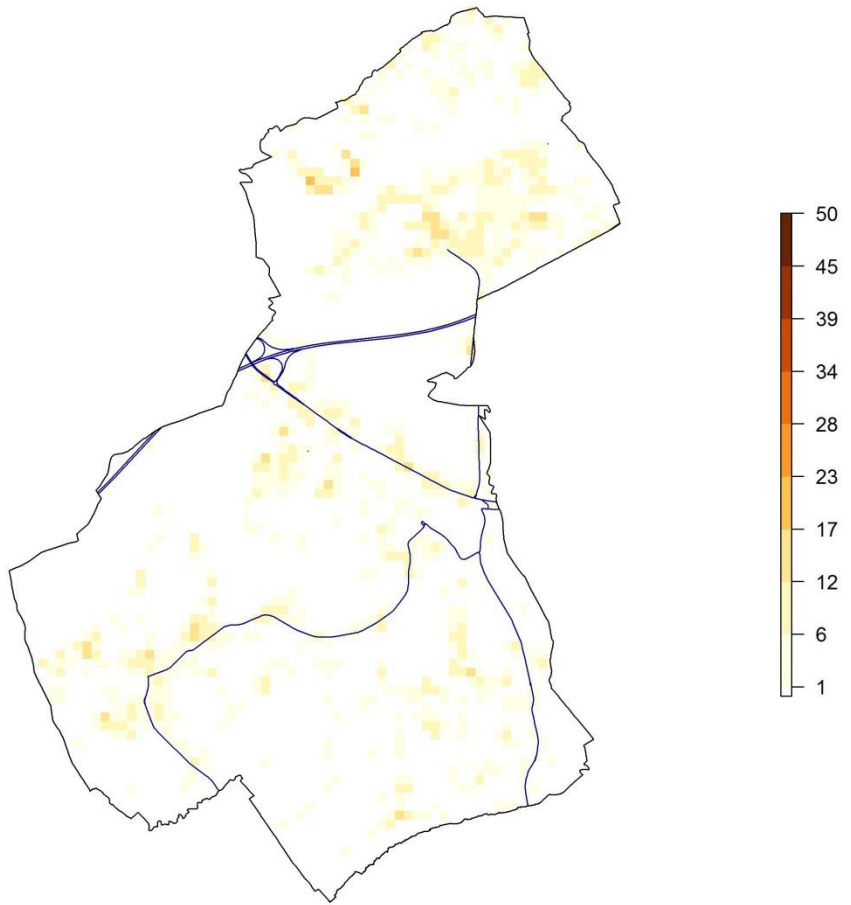

Theoretisch potentieel in huishoudens per ha voor de gemeente Ham

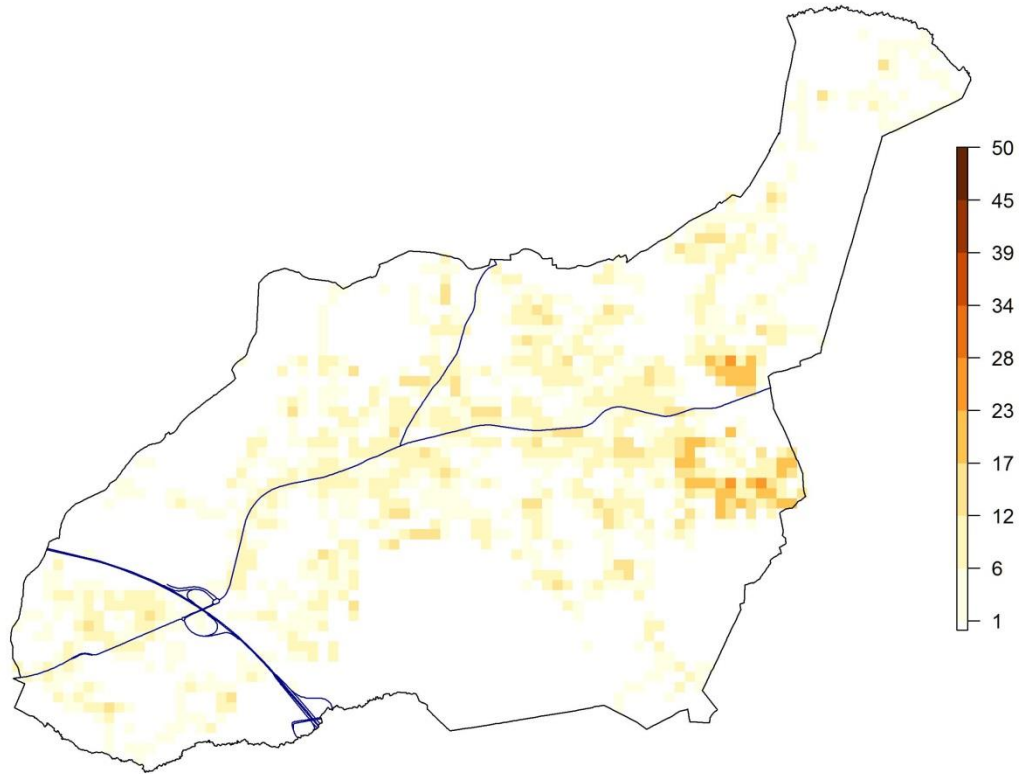

Theoretisch potentieel in huishoudens per ha voor de gemeente Hamont-Achel

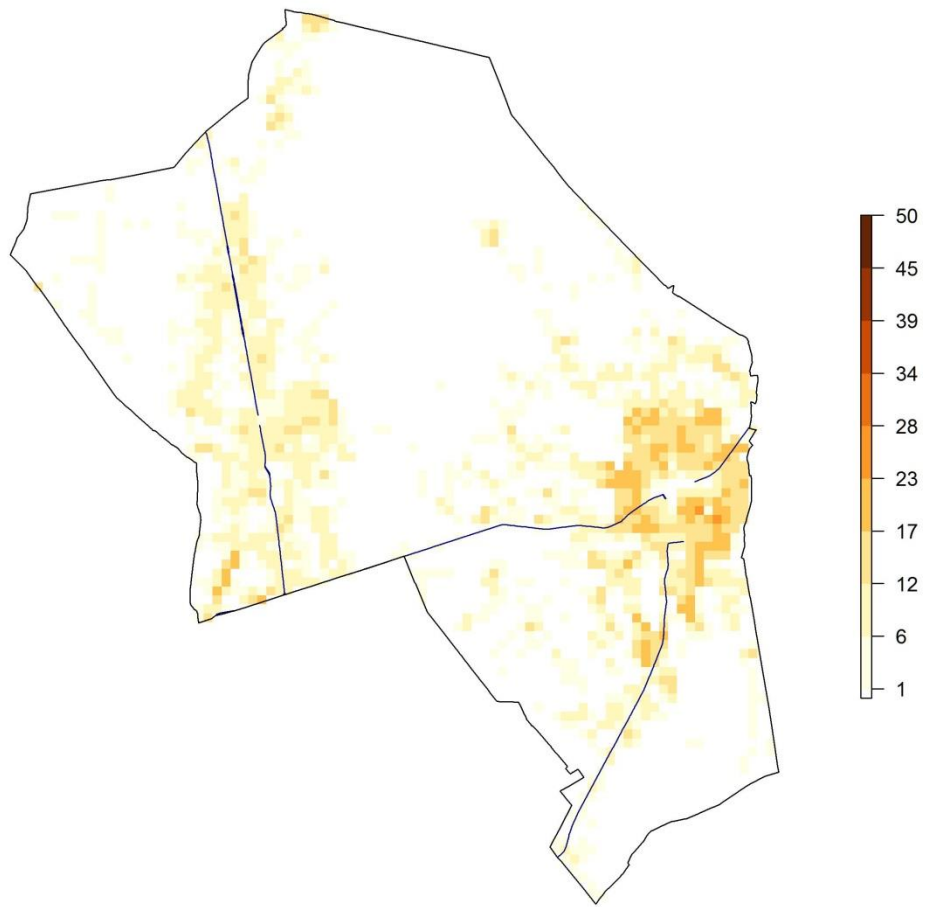

Theoretisch potentieel in huishoudens per ha voor de gemeente Hasselt

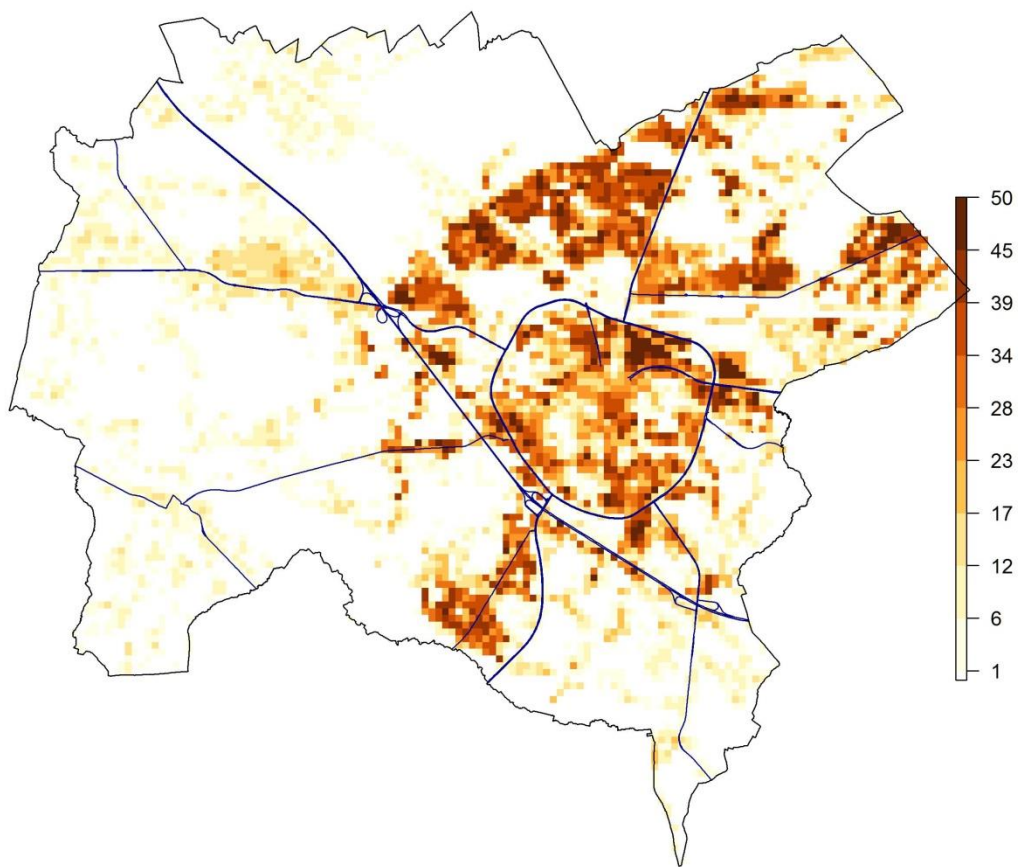

Theoretisch potentieel in huishoudens per ha voor de gemeente Hechtel-Eksel

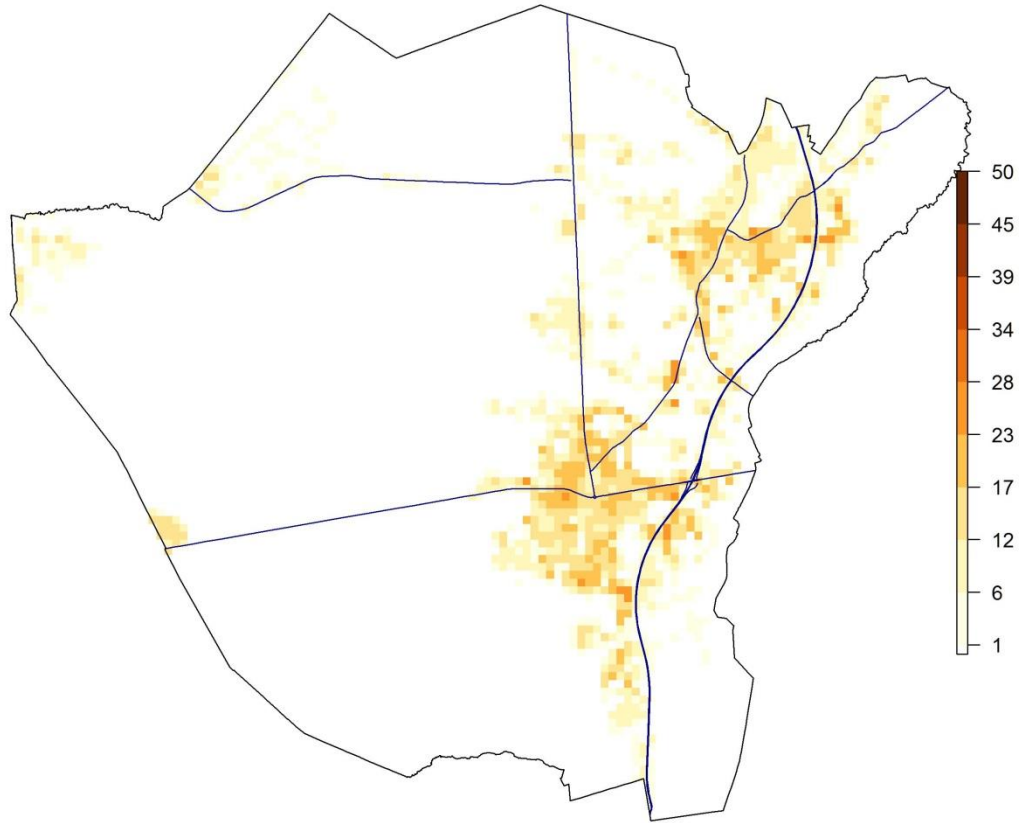

Theoretisch potentieel in huishoudens per ha voor de gemeente Heers

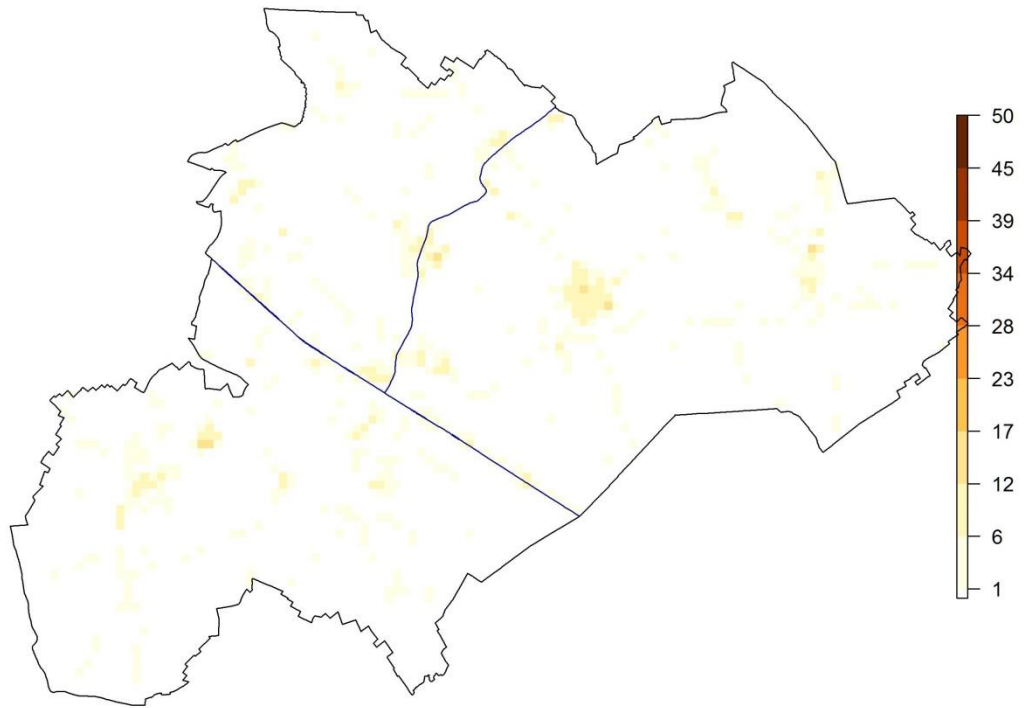

Theoretisch potentieel in huishoudens per ha voor de gemeente Herk-de-Stad

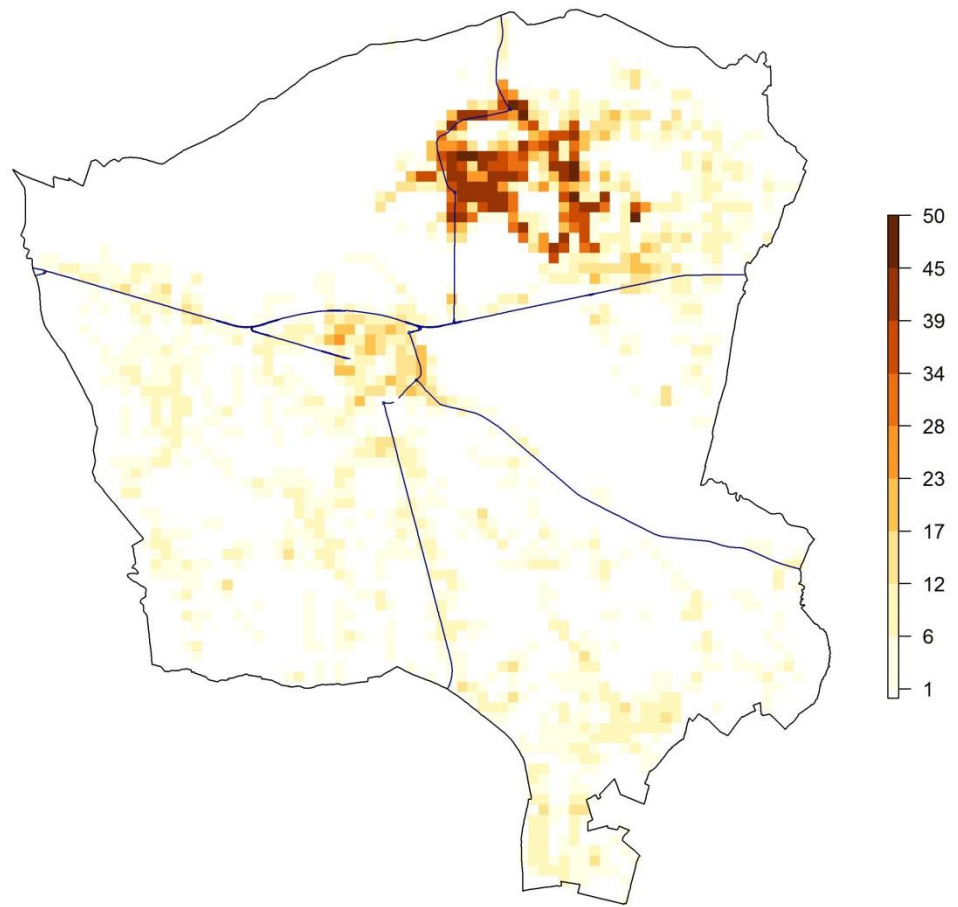

Theoretisch potentieel in huishoudens per ha voor de gemeente Herstappe

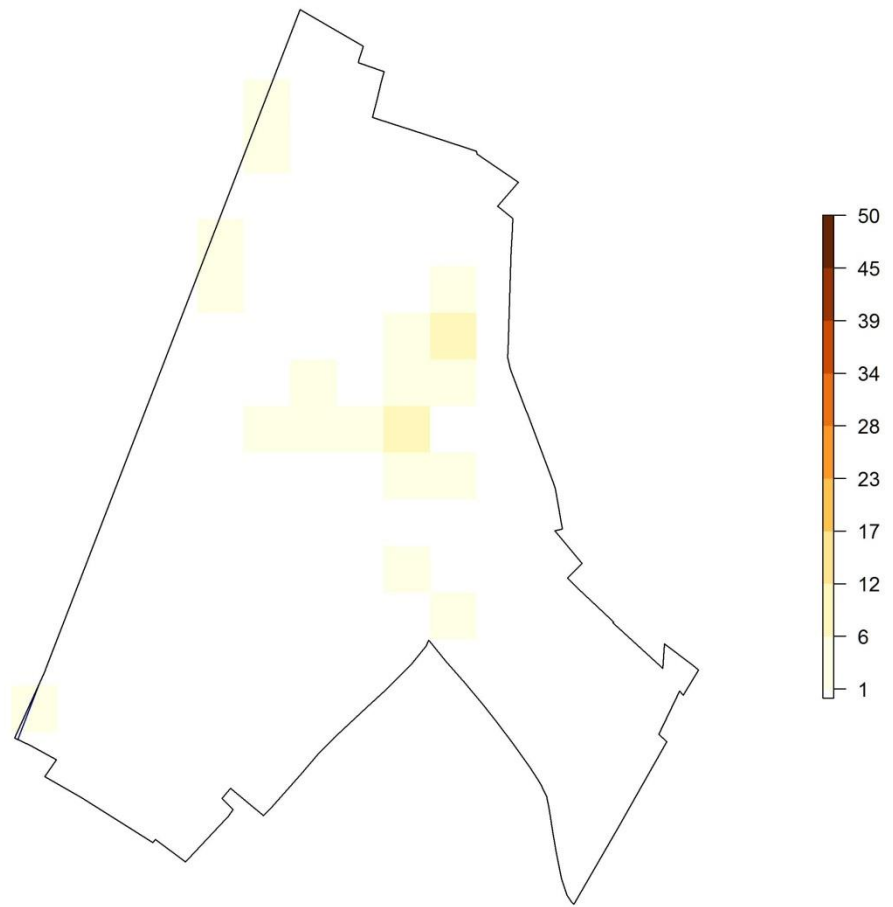

Theoretisch potentieel in huishoudens per ha voor de gemeente Heusden-Zolder

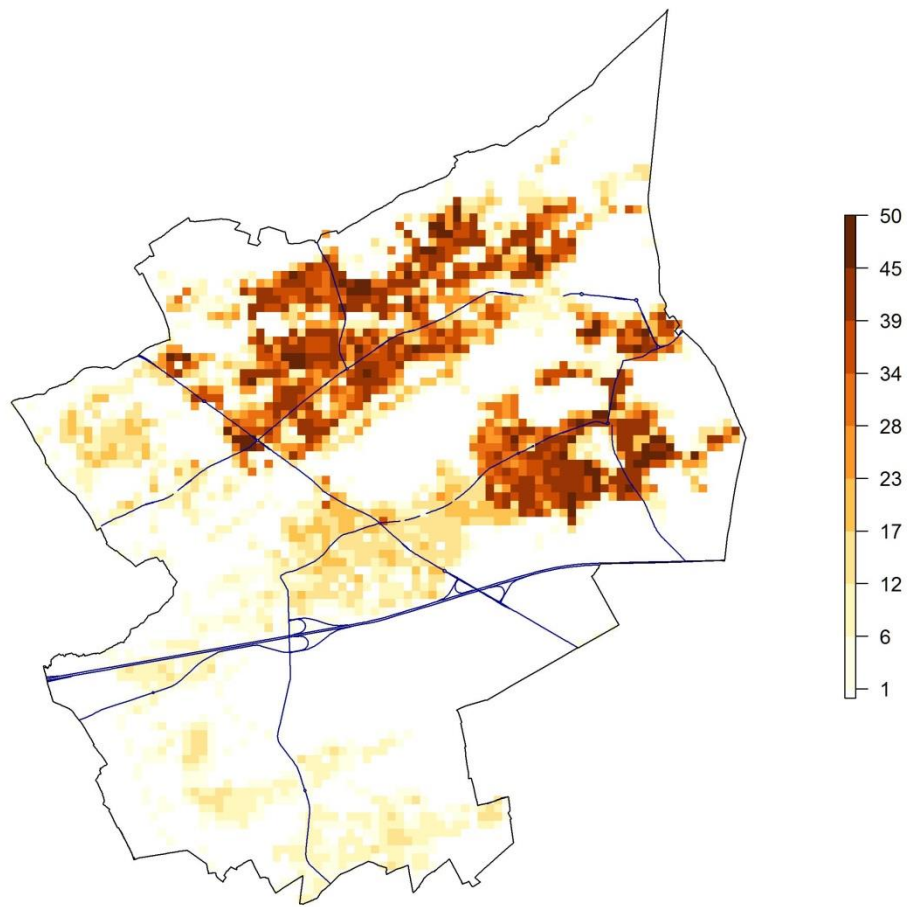

Theoretisch potentieel in huishoudens per ha voor de gemeente Hoeselt

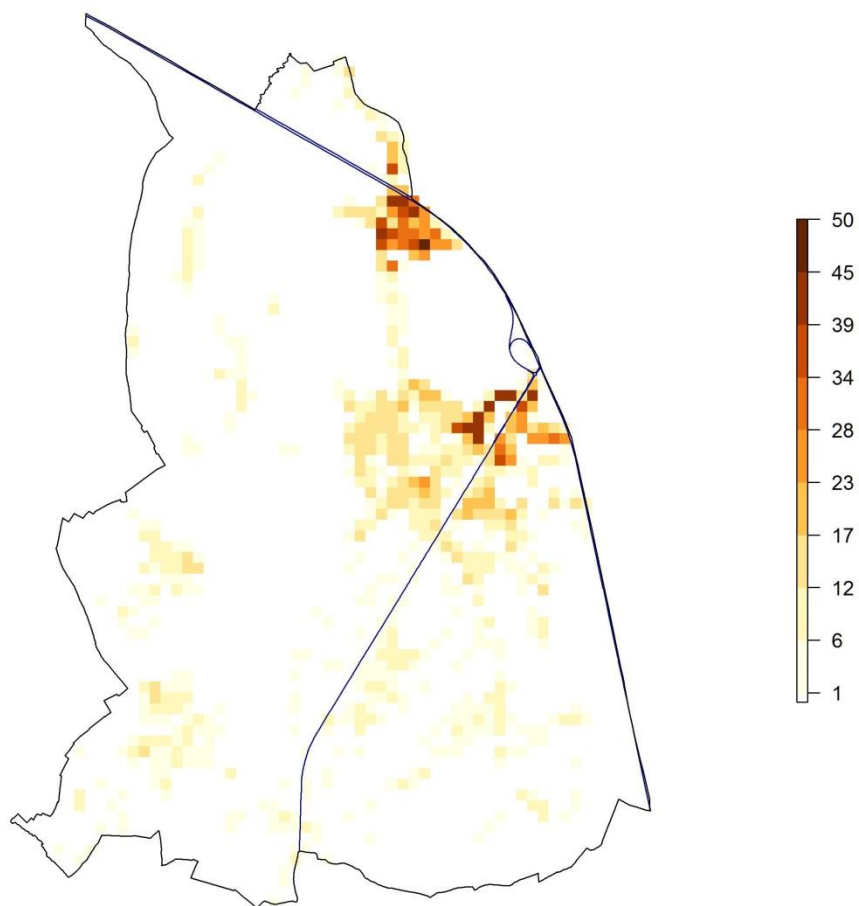

Theoretisch potentieel in huishoudens per ha voor de gemeente Houthalen-Helchteren

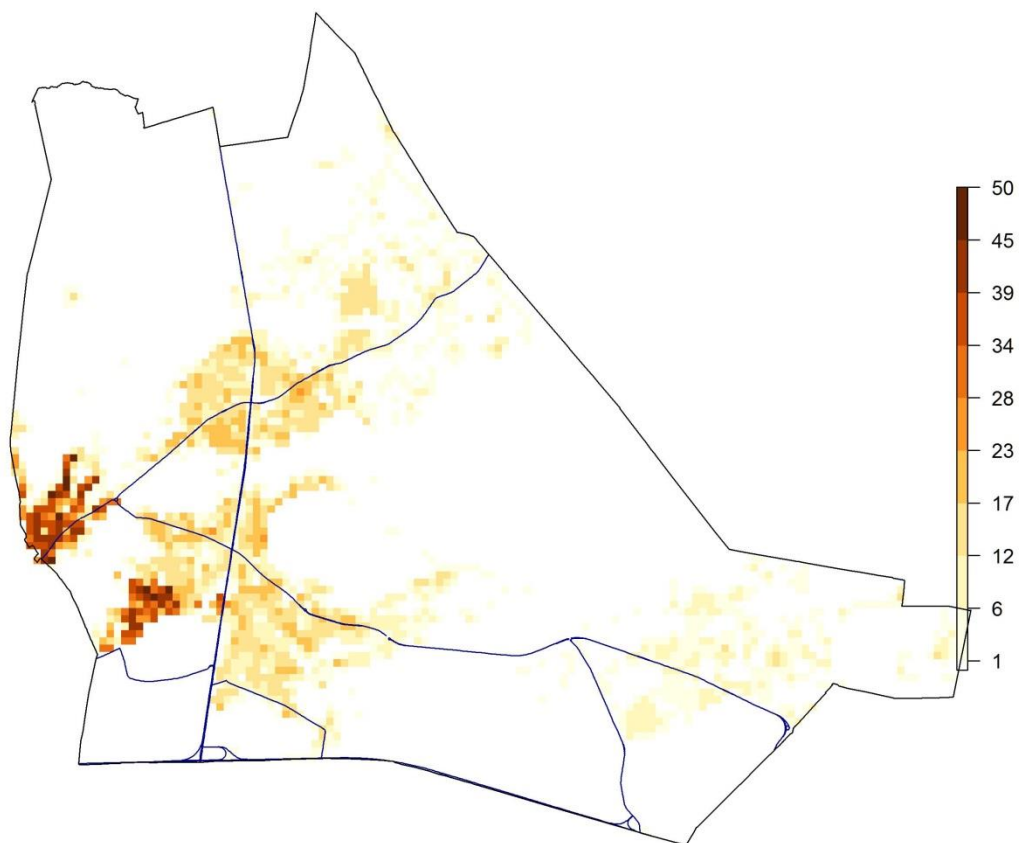

Theoretisch potentieel in huishoudens per ha voor de gemeente Kinrooi

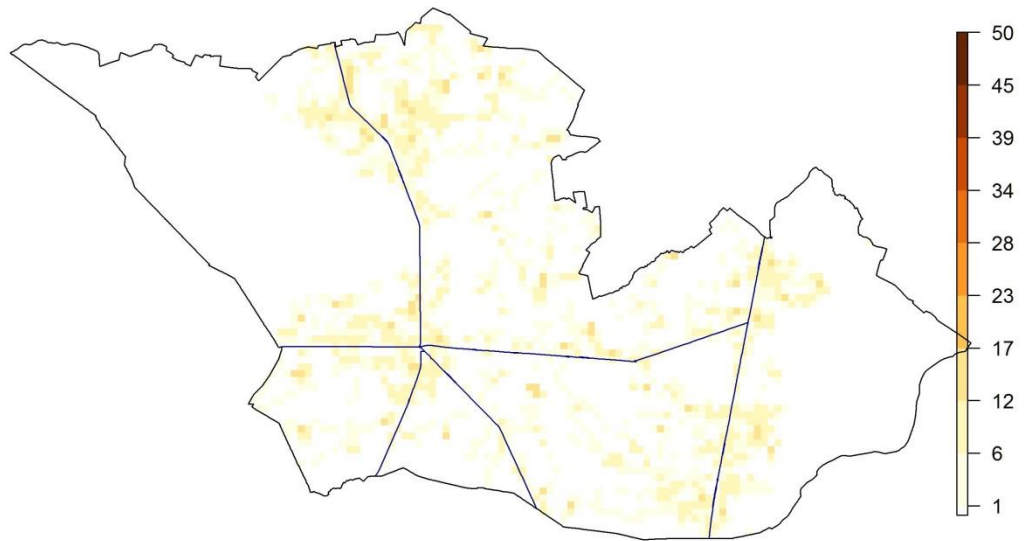

Theoretisch potentieel in huishoudens per ha voor de gemeente Kortesseem

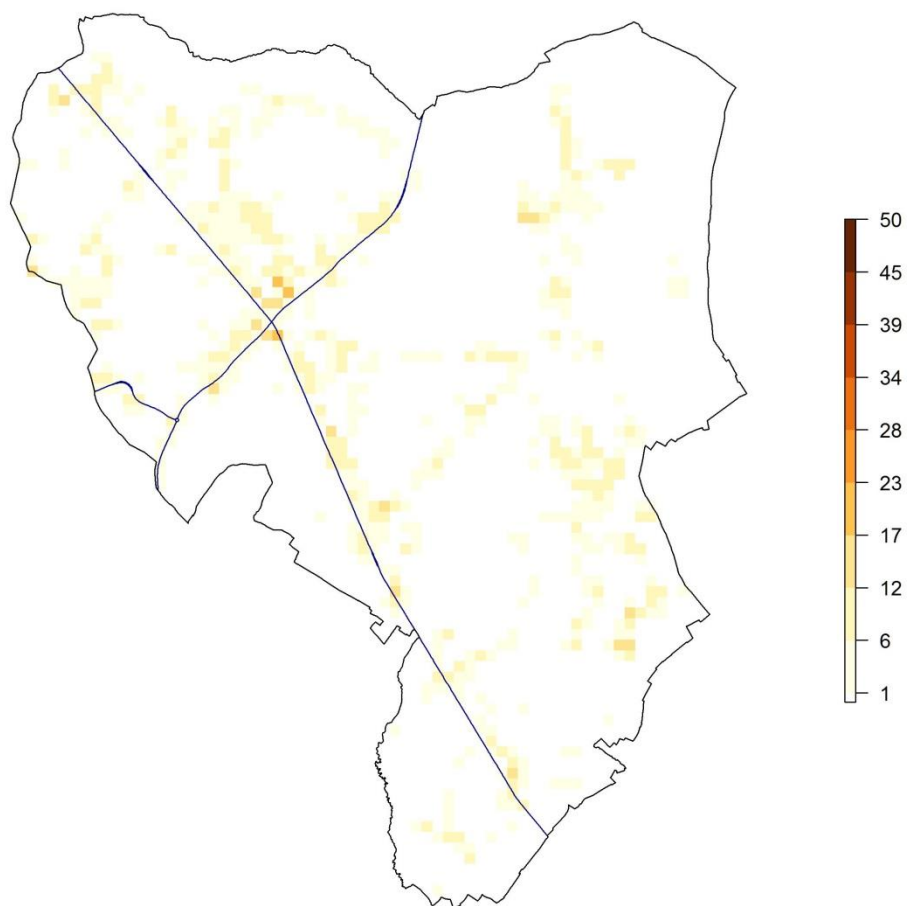

Theoretisch potentieel in huishoudens per ha voor de gemeente Lanaken

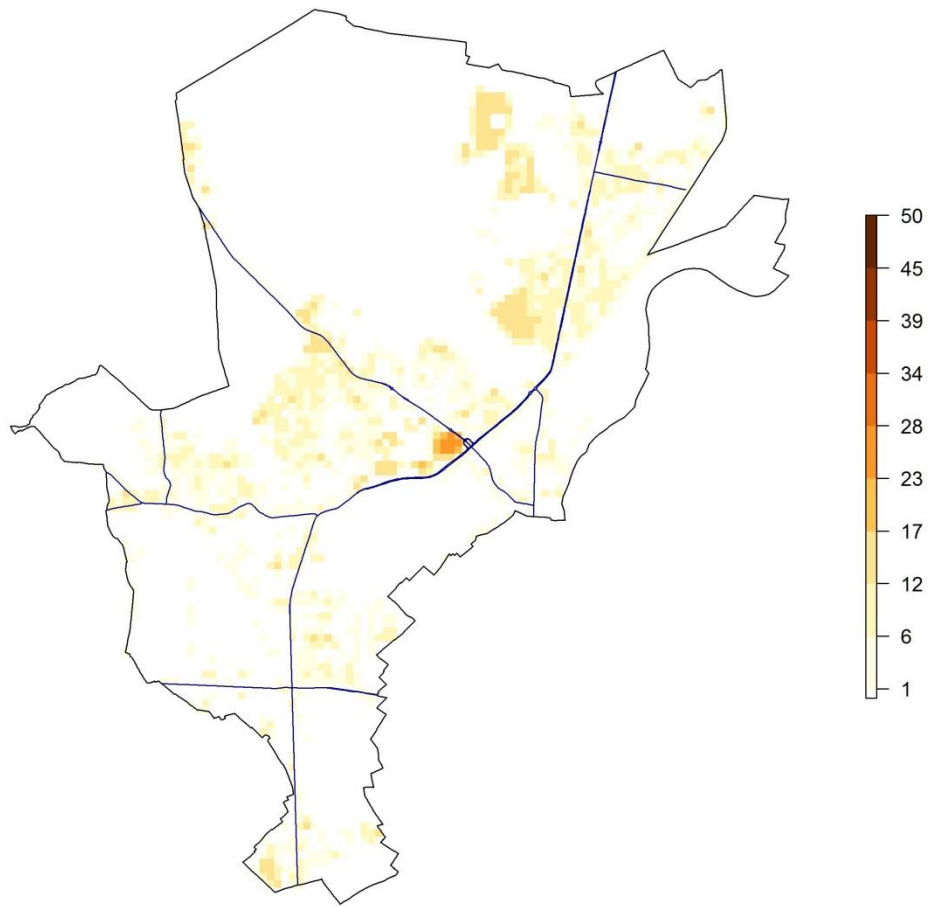

Theoretisch potentieel in huishoudens per ha voor de gemeente Leopoldsburg

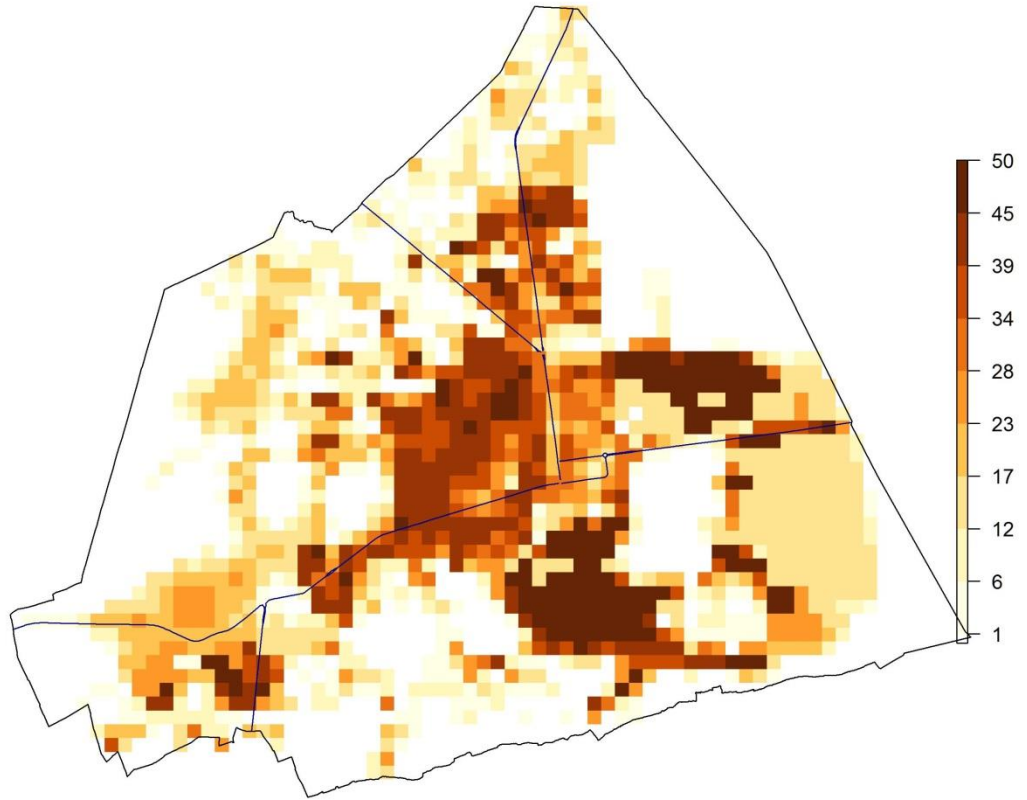

Theoretisch potentieel in huishoudens per ha voor de gemeente Lommel

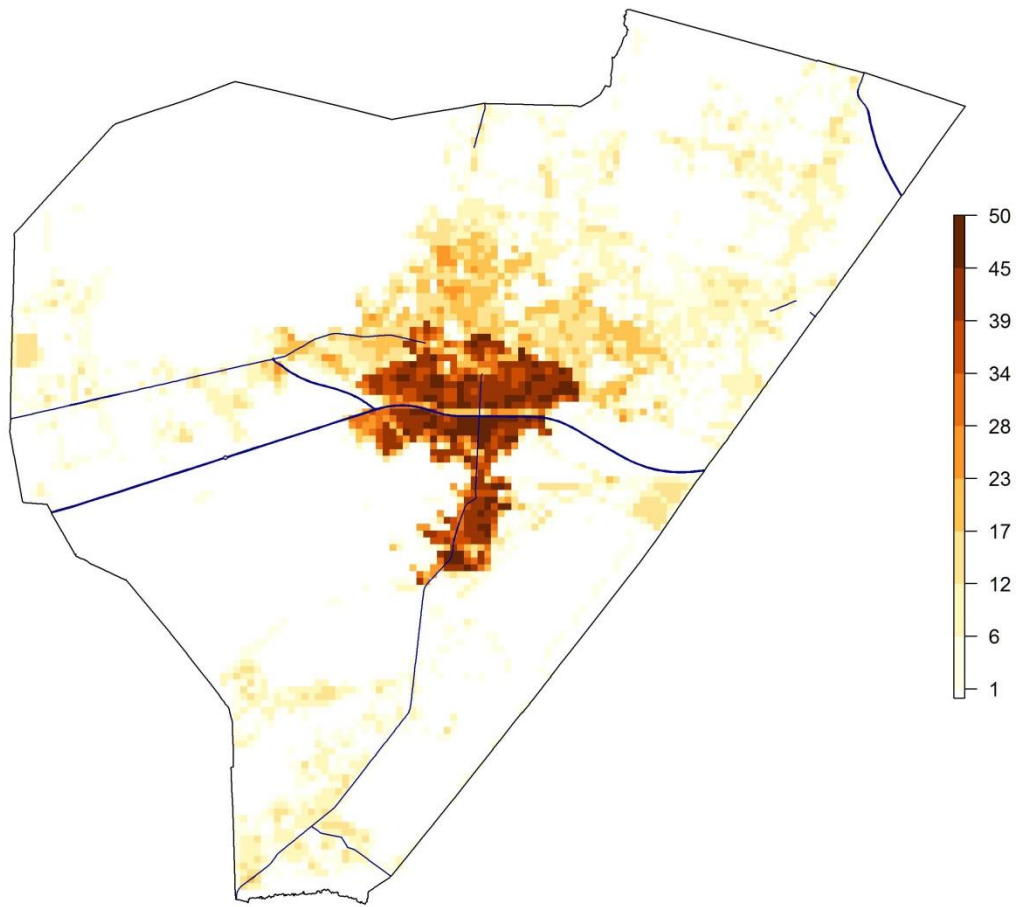

Theoretisch potentieel in huishoudens per ha voor de gemeente Lummen

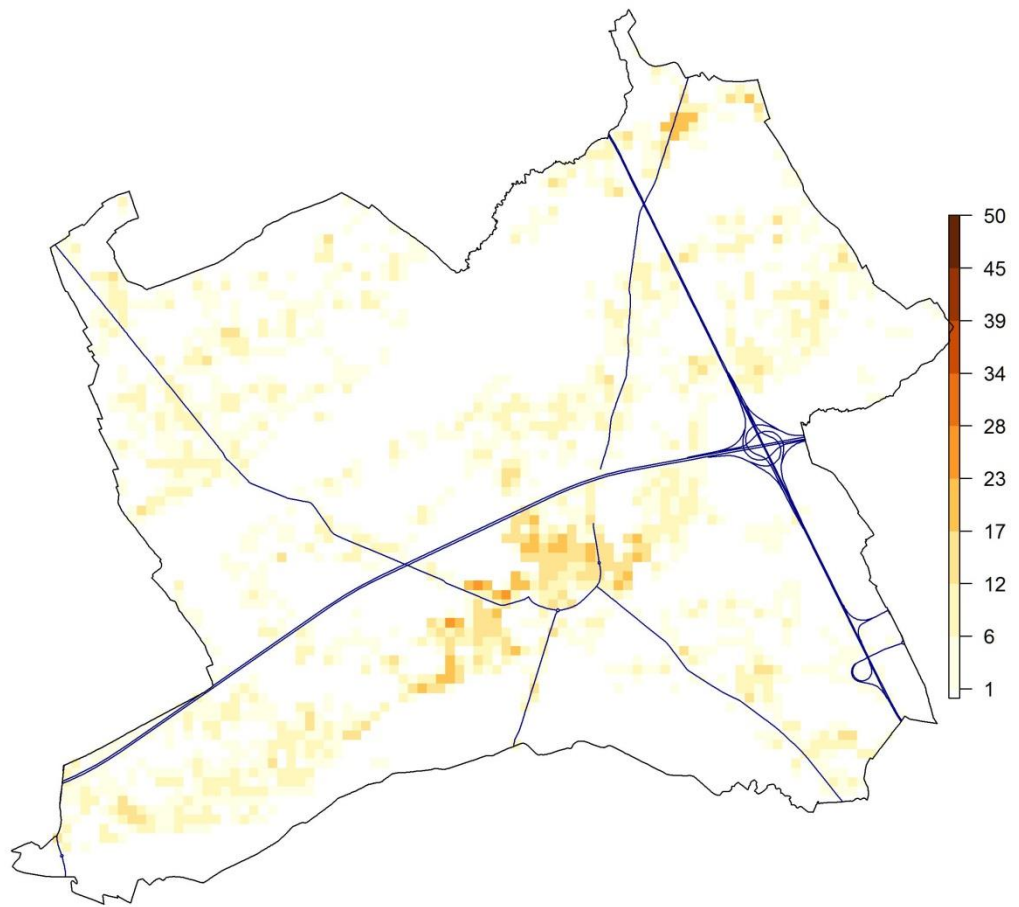

Theoretisch potentieel in huishoudens per ha voor de gemeente Maaseik

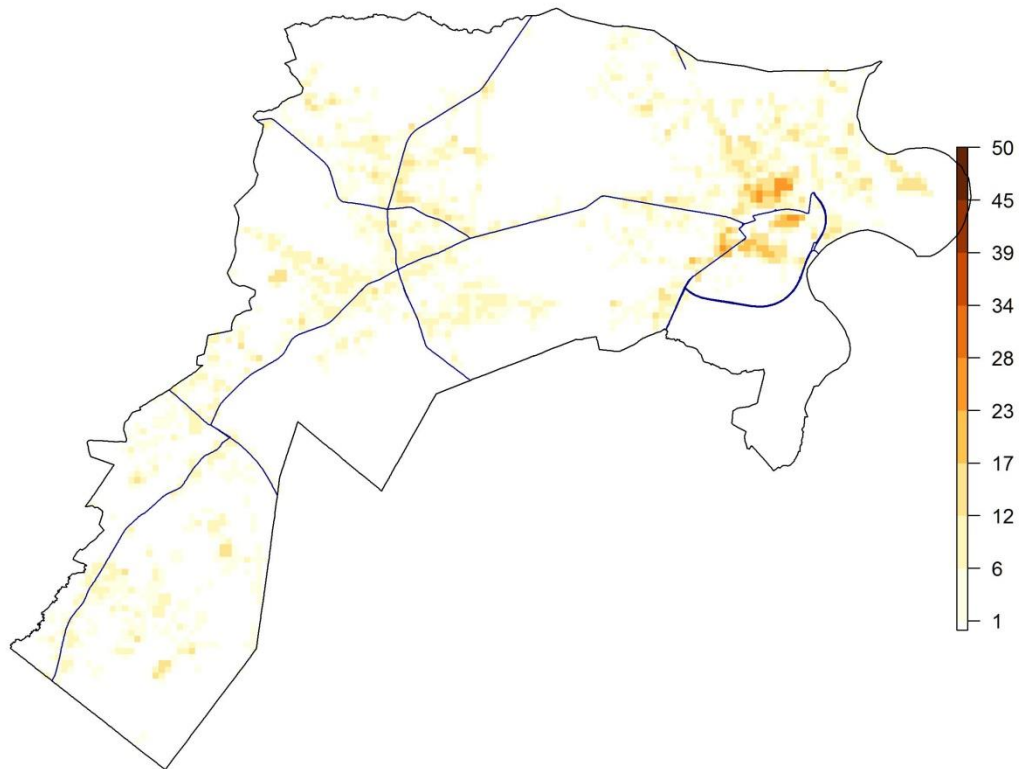

Theoretisch potentieel in huishoudens per ha voor de gemeente Maasmechelen

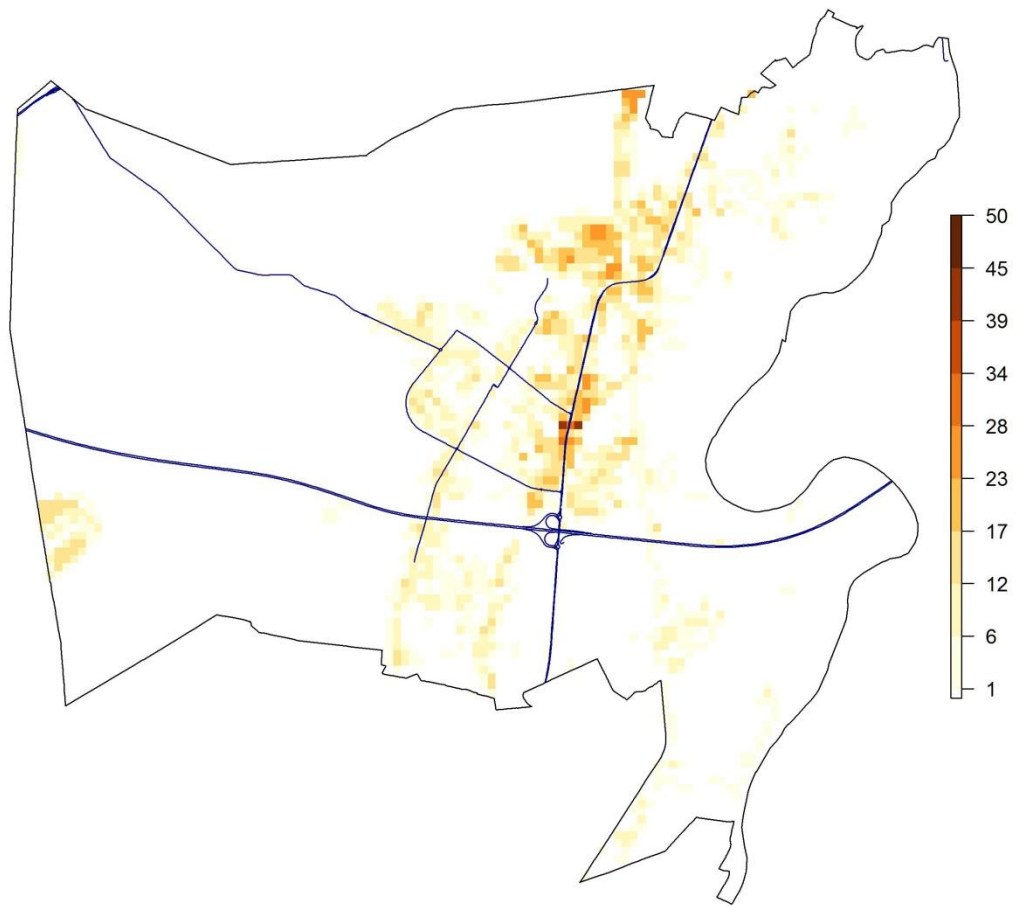

Theoretisch potentieel in huishoudens per ha voor de gemeente Meeuwen-Gruitrode

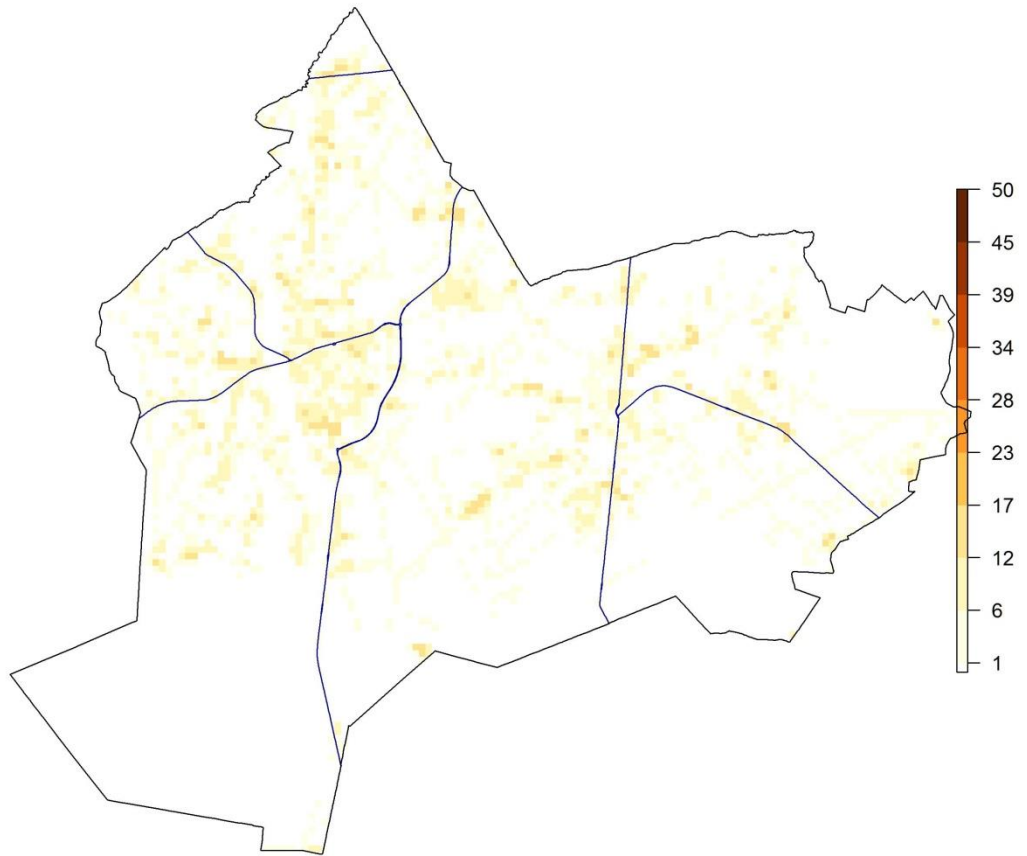

Theoretisch potentieel in huishoudens per ha voor de gemeente Neerpelt

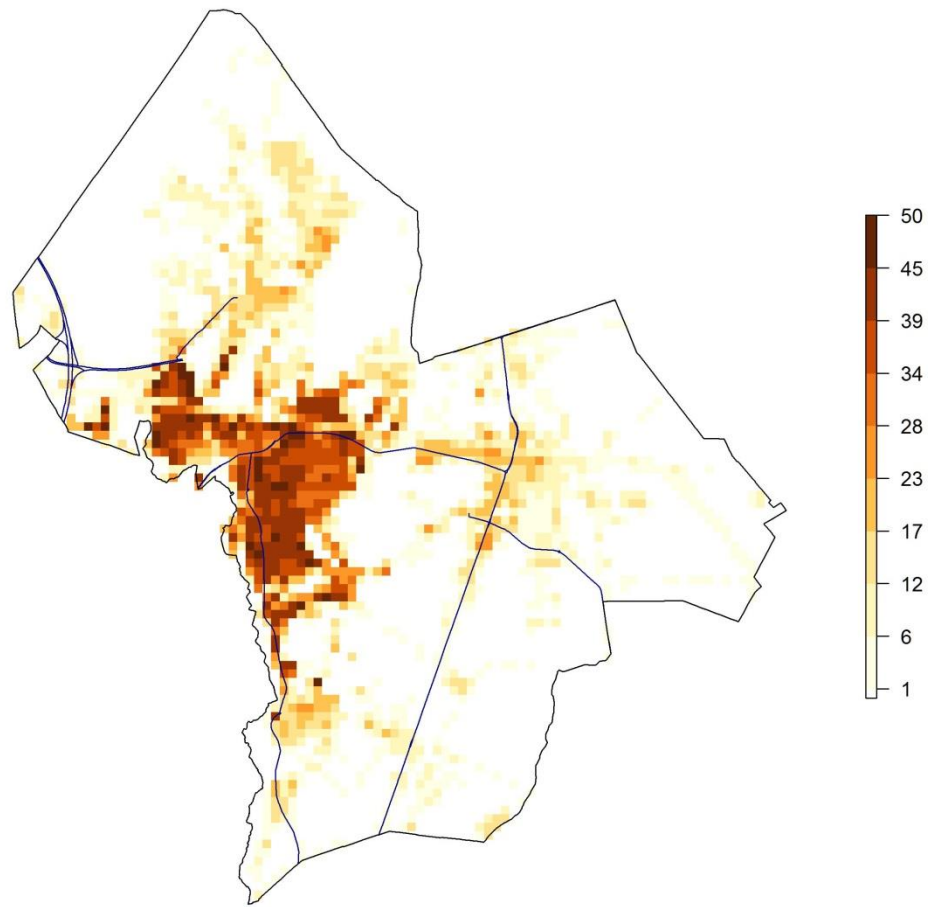

Theoretisch potentieel in huishoudens per ha voor de gemeente Nieuwerkerken

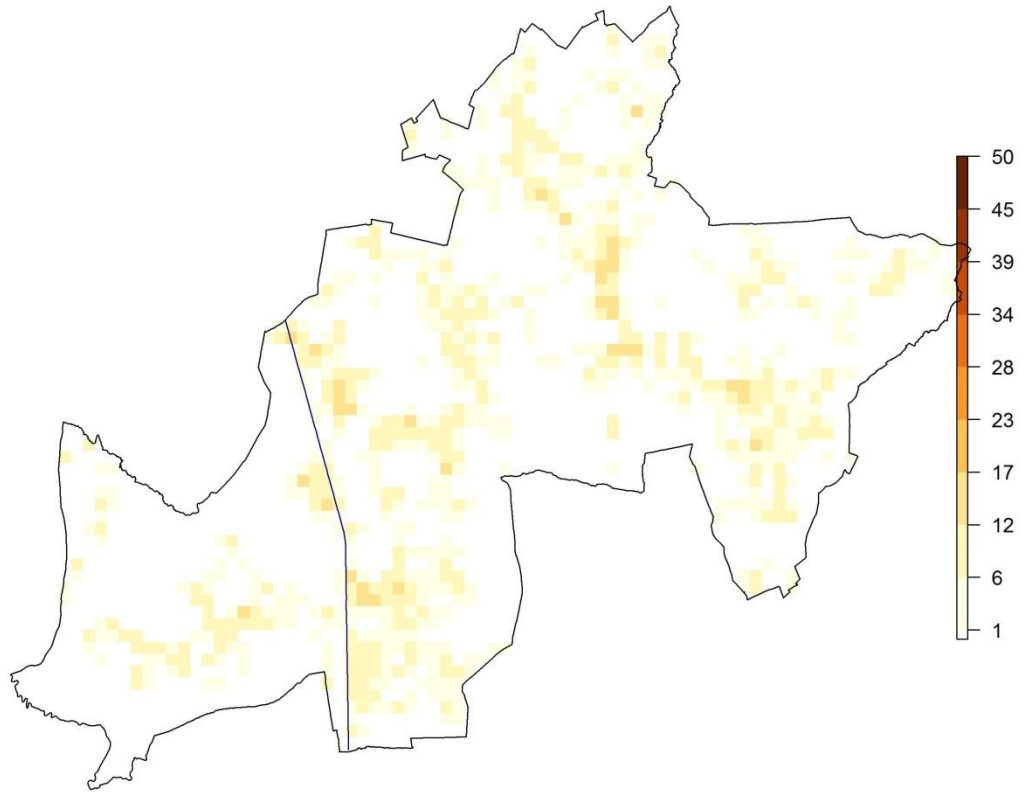

Theoretisch potentieel in huishoudens per ha voor de gemeente Opglabbeek

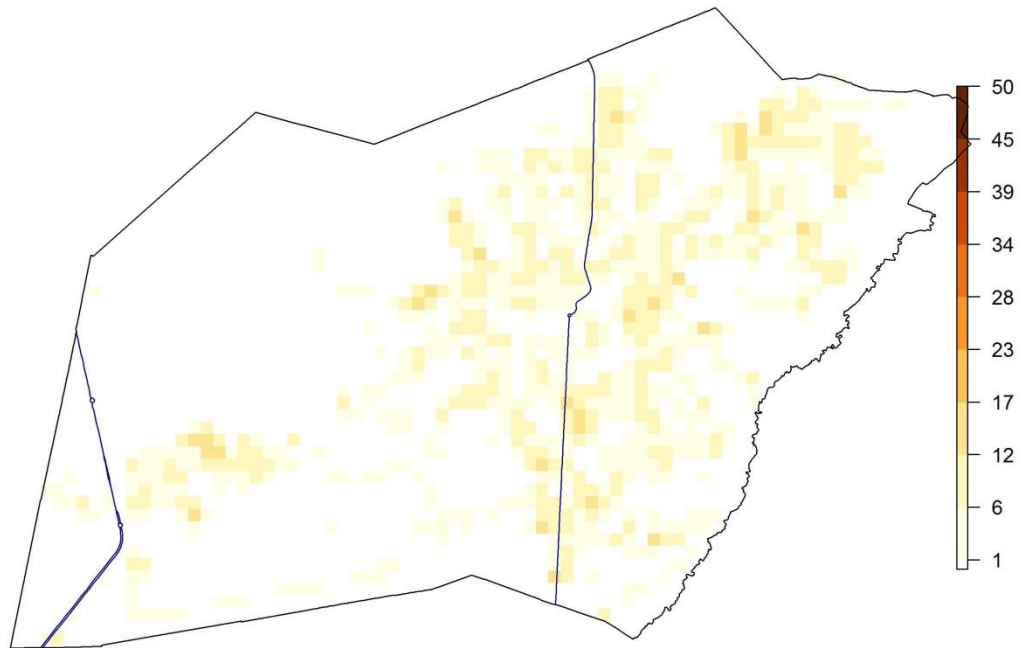

Theoretisch potentieel in huishoudens per ha voor de gemeente Overpelt

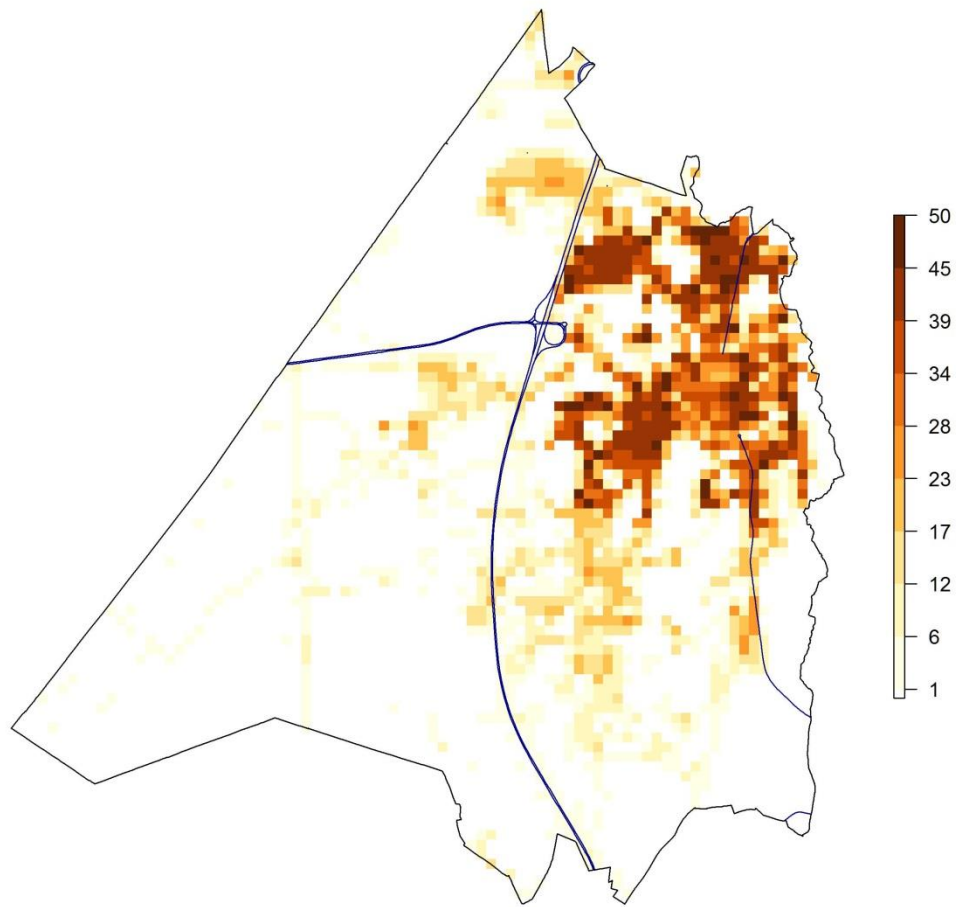

Theoretisch potentieel in huishoudens per ha voor de gemeente Peer

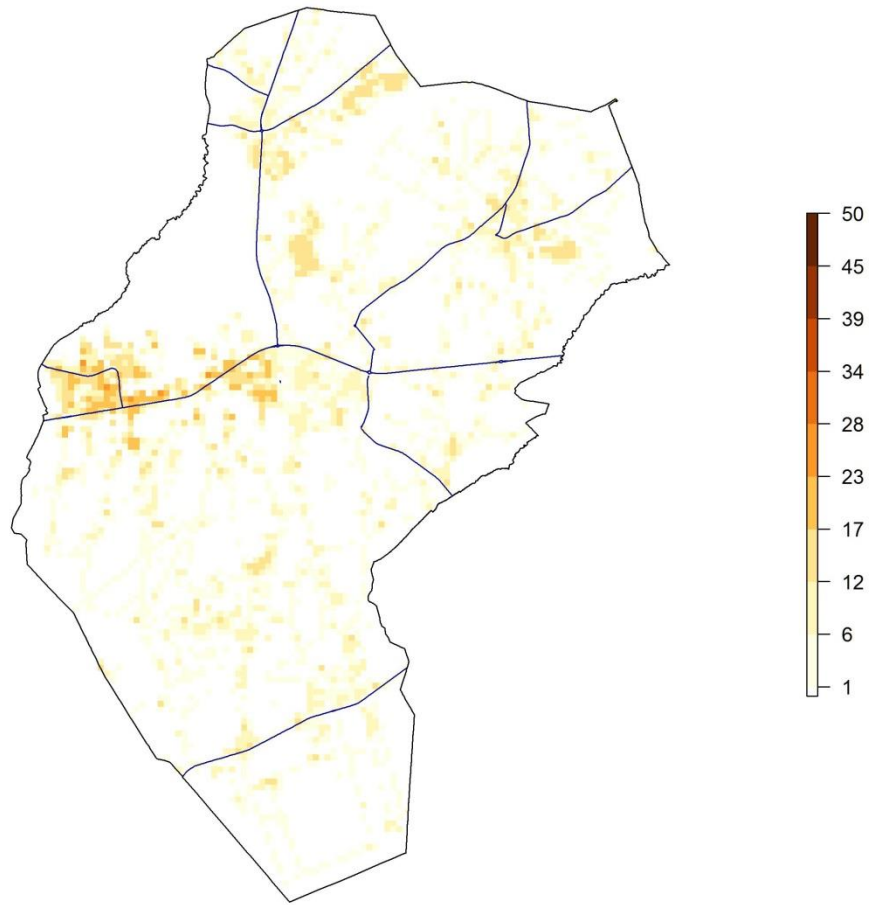

Theoretisch potentieel in huishoudens per ha voor de gemeente Riemst

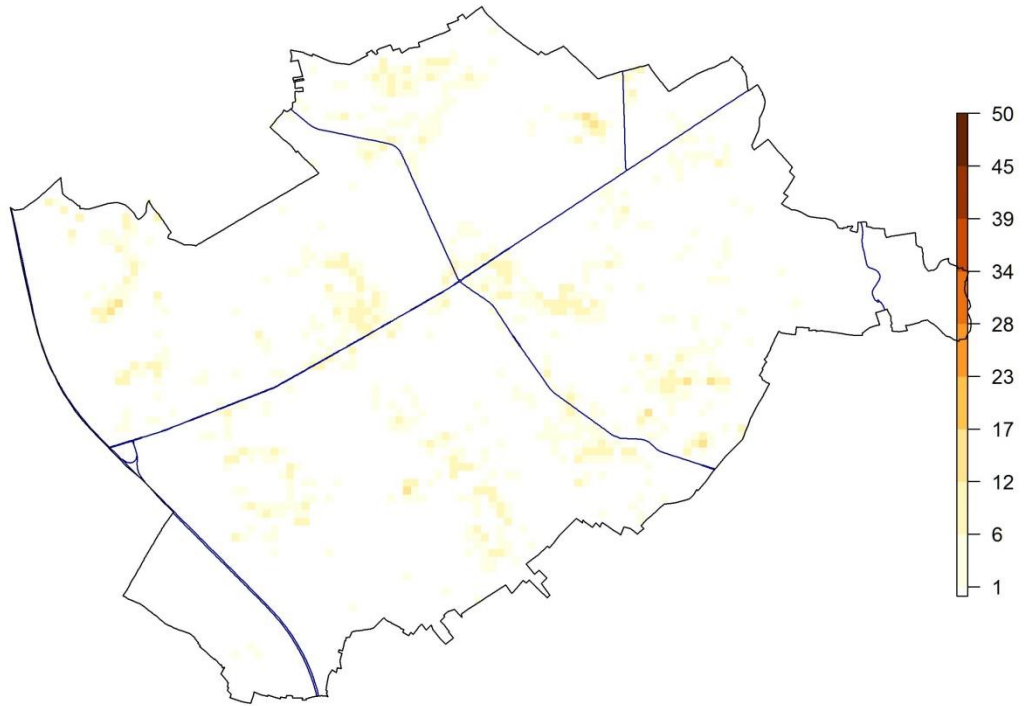

Theoretisch potentieel in huishoudens per ha voor de gemeente Sint-Truiden

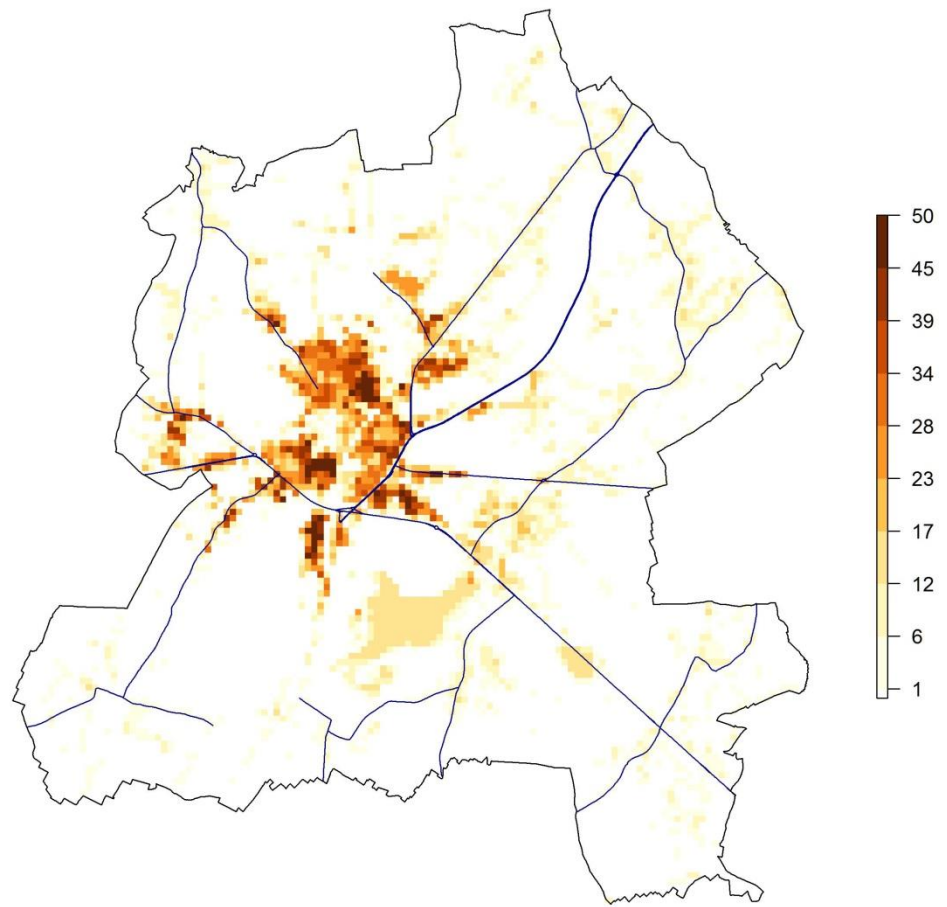

Theoretisch potentieel in huishoudens per ha voor de gemeente Tessenderlo

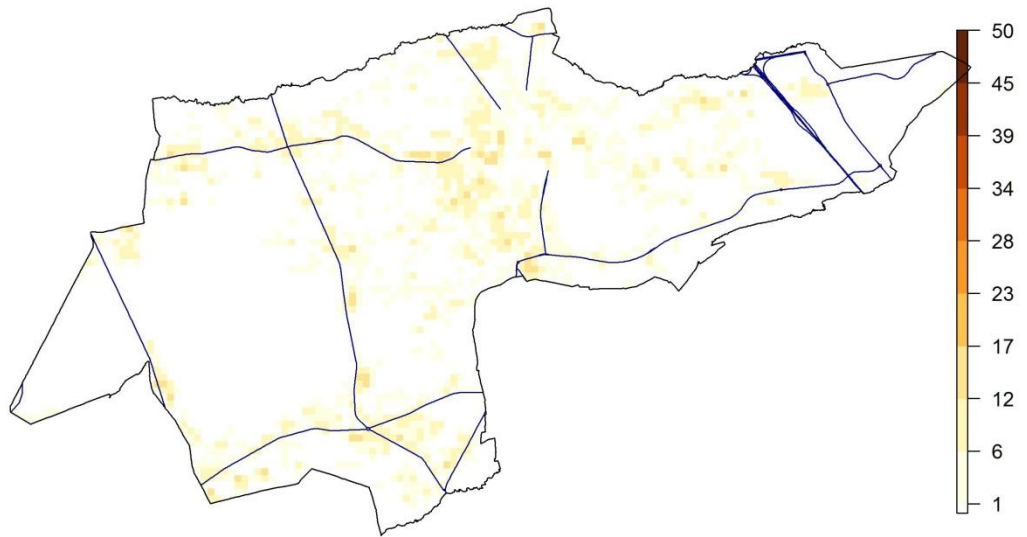

Theoretisch potentieel in huishoudens per ha voor de gemeente Tongeren

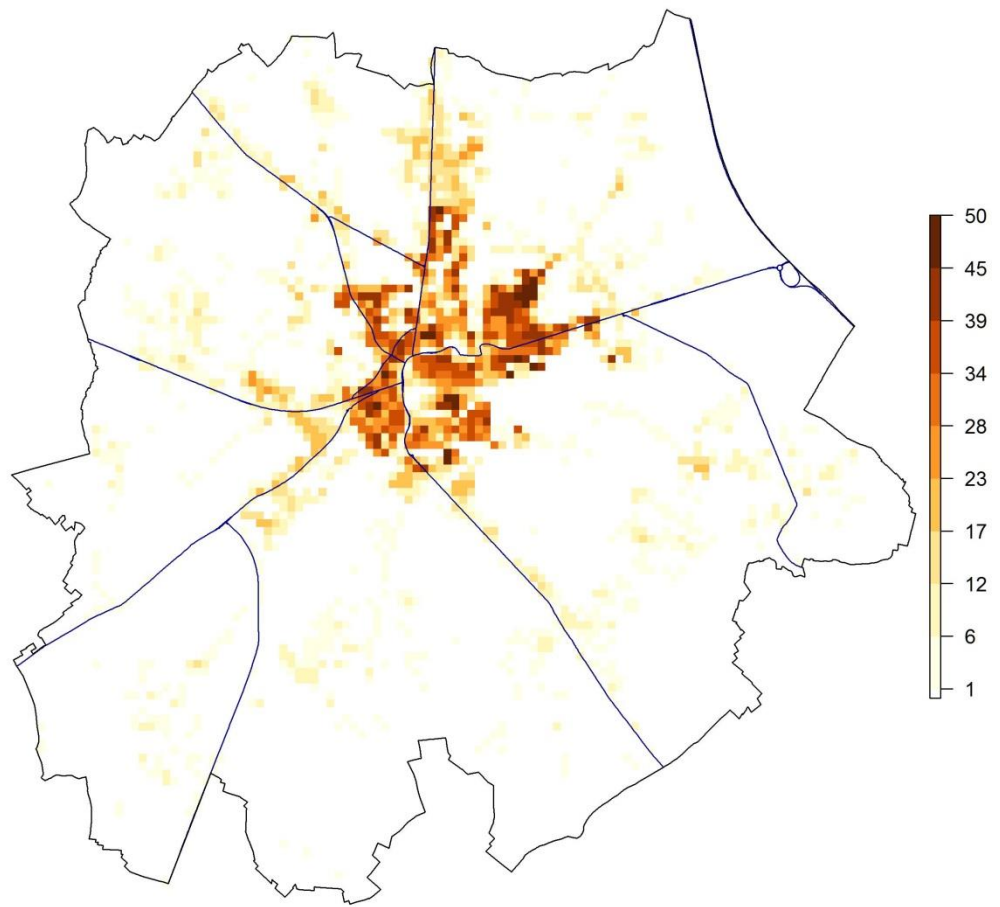

Theoretisch potentieel in huishoudens per ha voor de gemeente Voeren

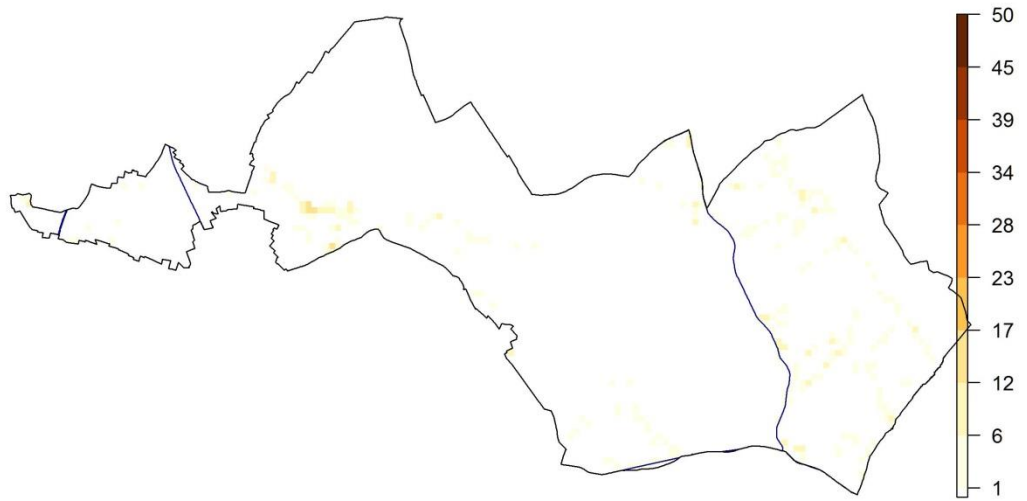

Theoretisch potentieel in huishoudens per ha voor de gemeente Wellen

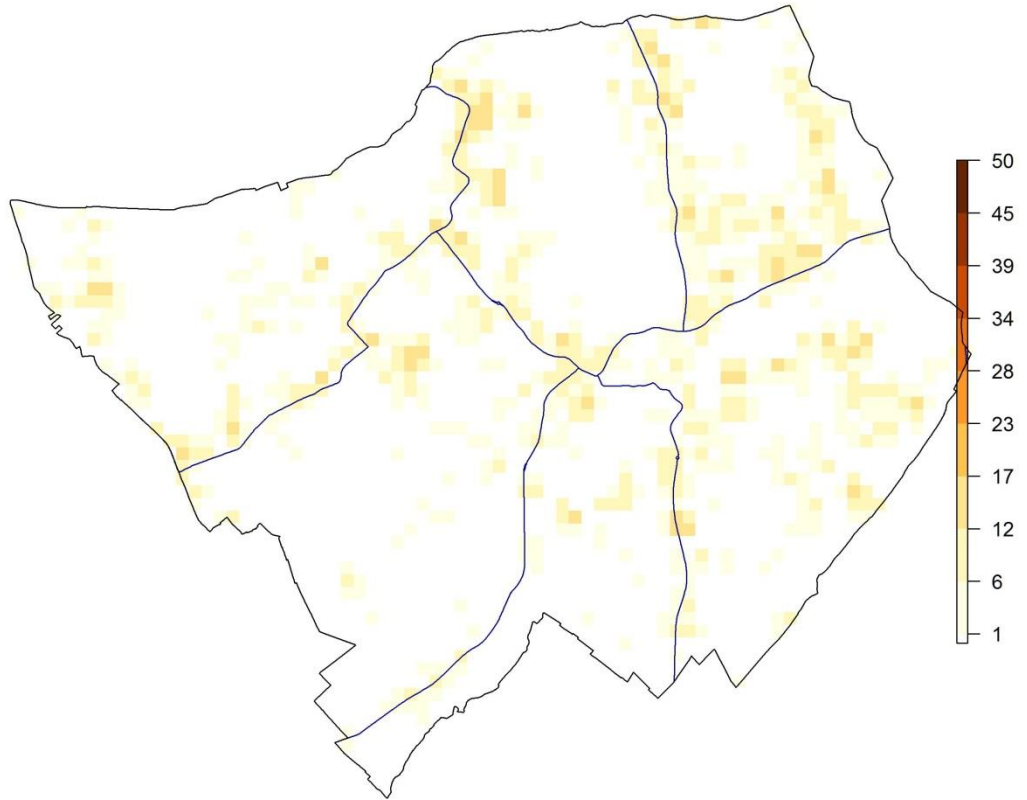

Theoretisch potentieel in huishoudens per ha voor de gemeente Zonhoven

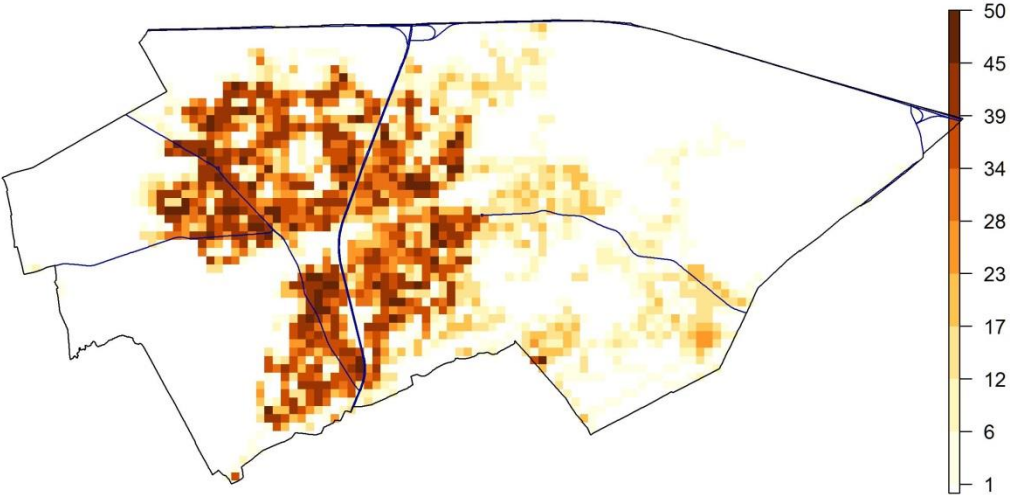

Theoretisch potentieel in huishoudens per ha voor de gemeente Zutendaal

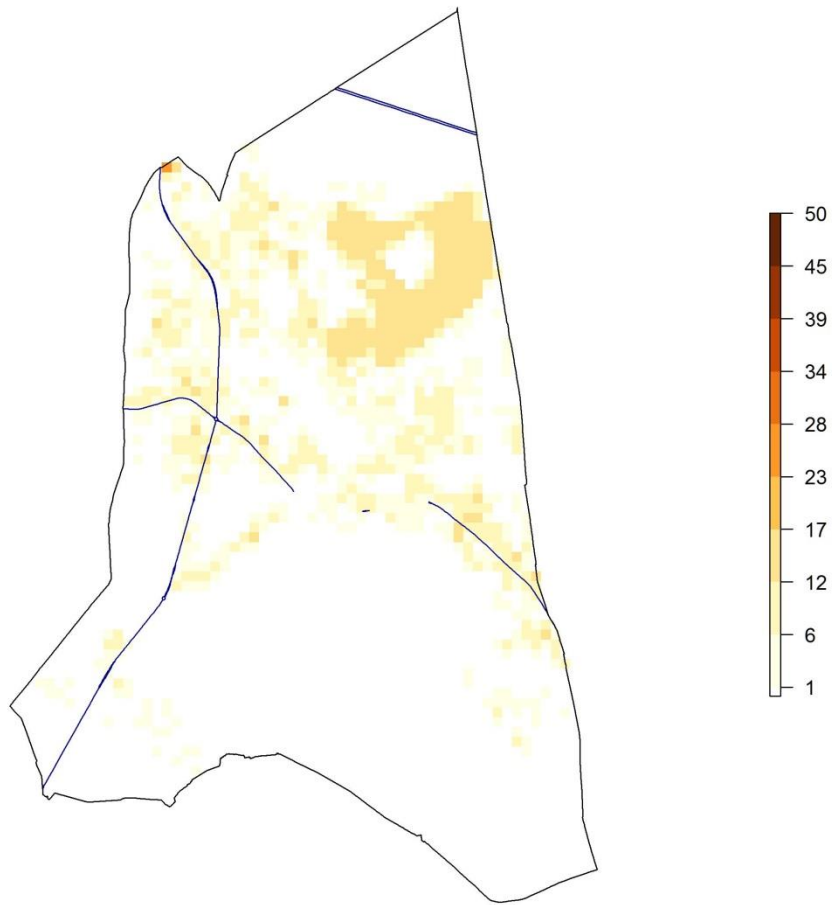

BIJLAGE F: KANSENKAART PER GEMEENTE: SPARTACUSSCENARIO

Kansenkaart voor de gemeente Alken (0-100%)

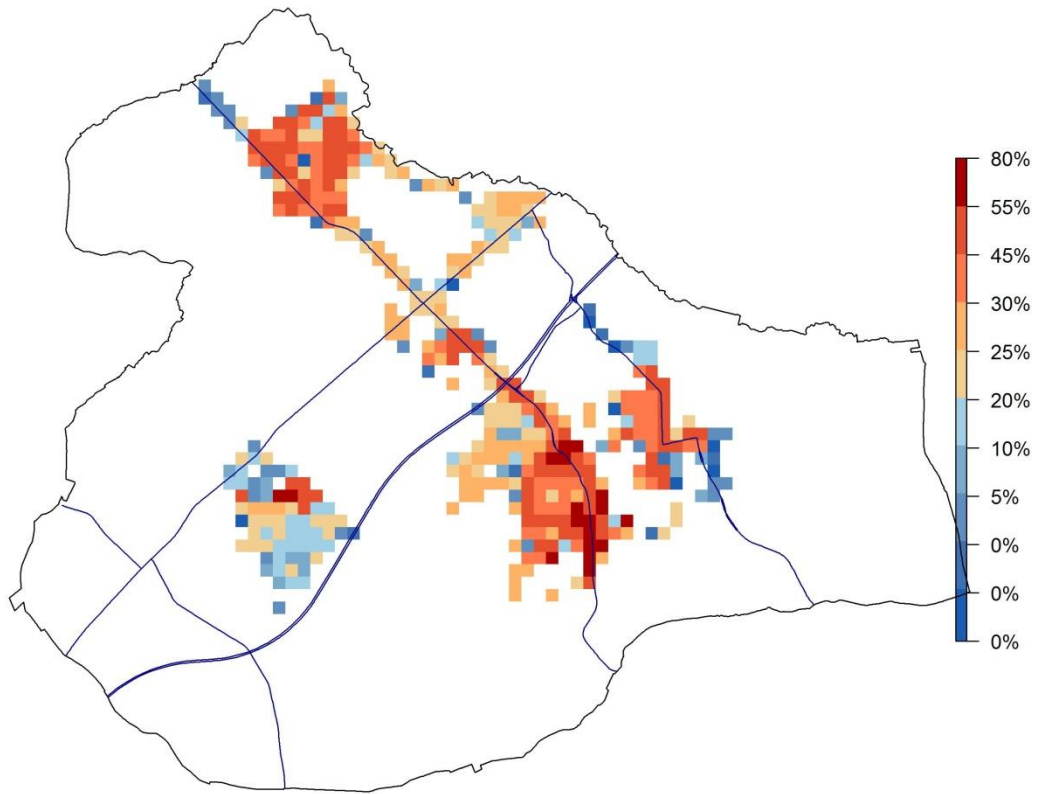

Kansenkaart voor de gemeente As (0-100%)

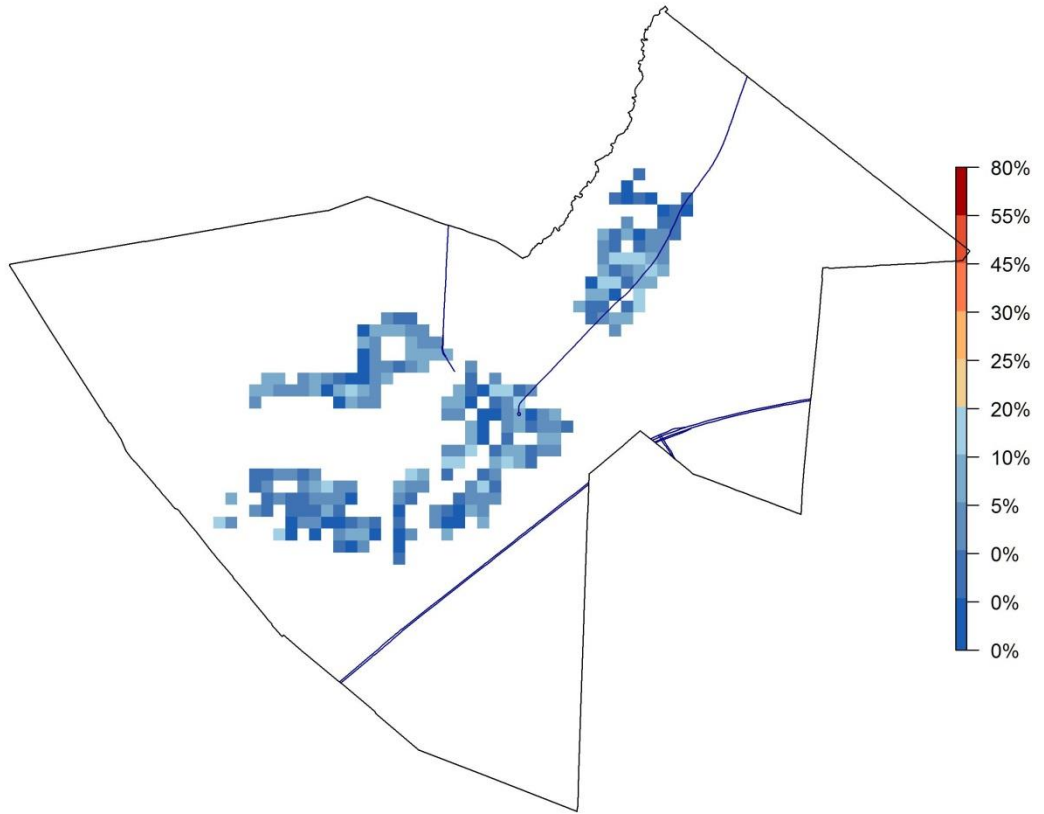

Kansenkaart voor de gemeente Beringen (0-100%)

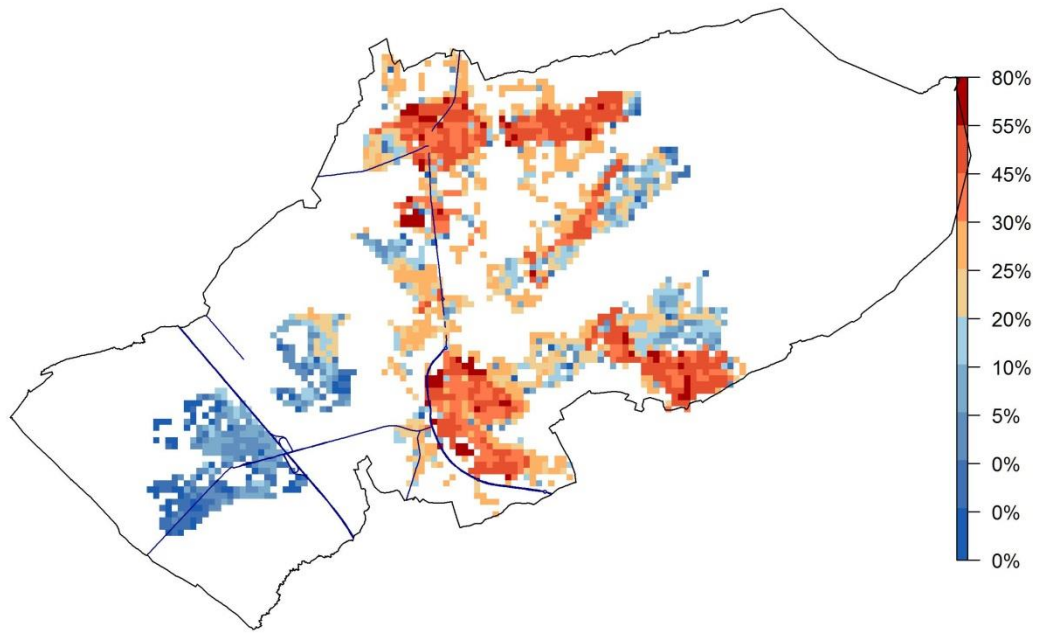

Kansenkaart voor de gemeente Bilzen (0-100%)

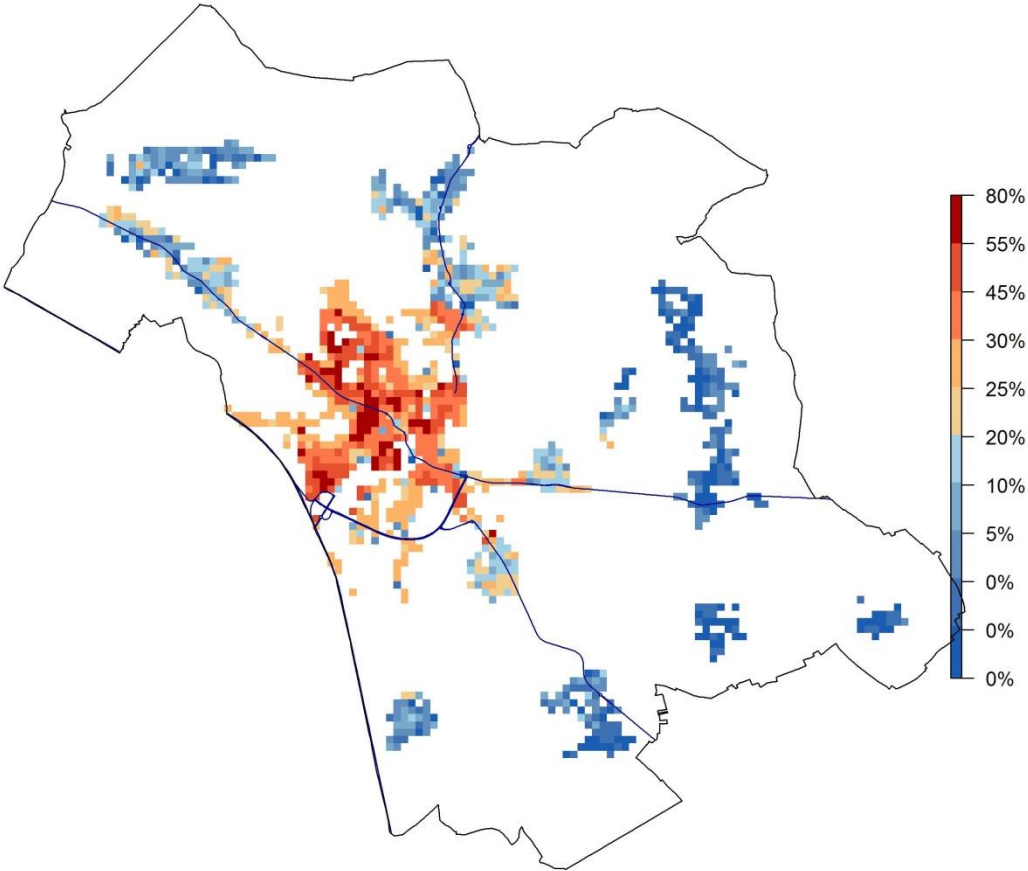

Kansenkaart voor de gemeente Bocholt (0-100%)

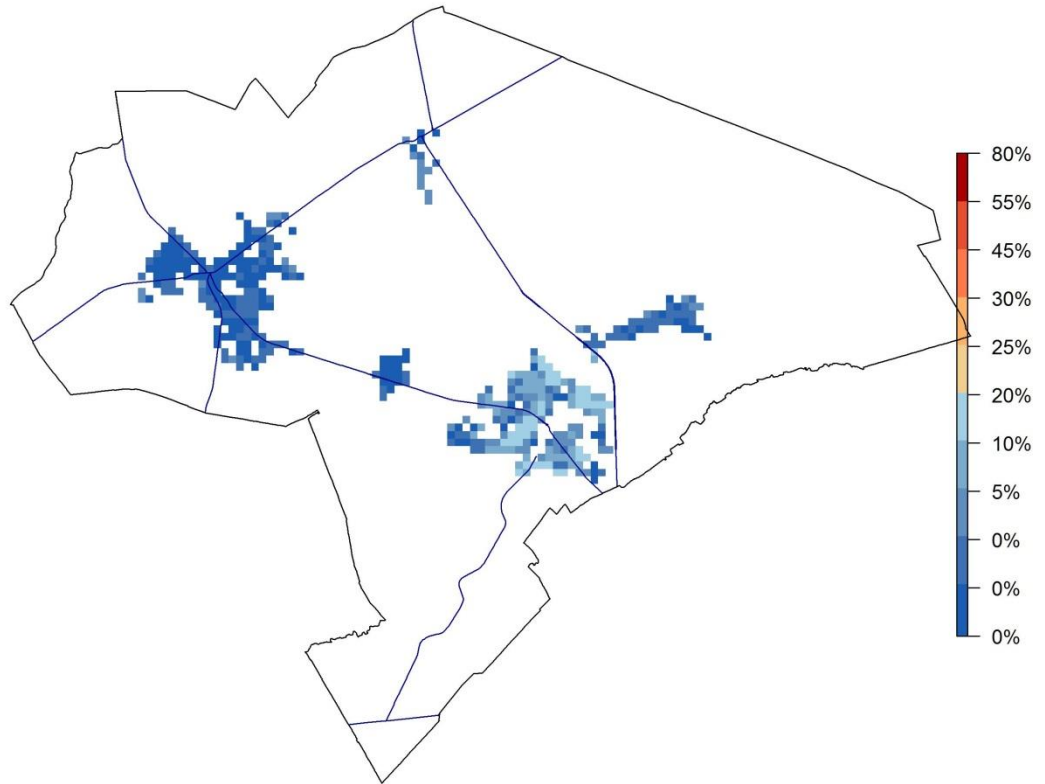

Kansenkaart voor de gemeente Borgloon (0-100%)

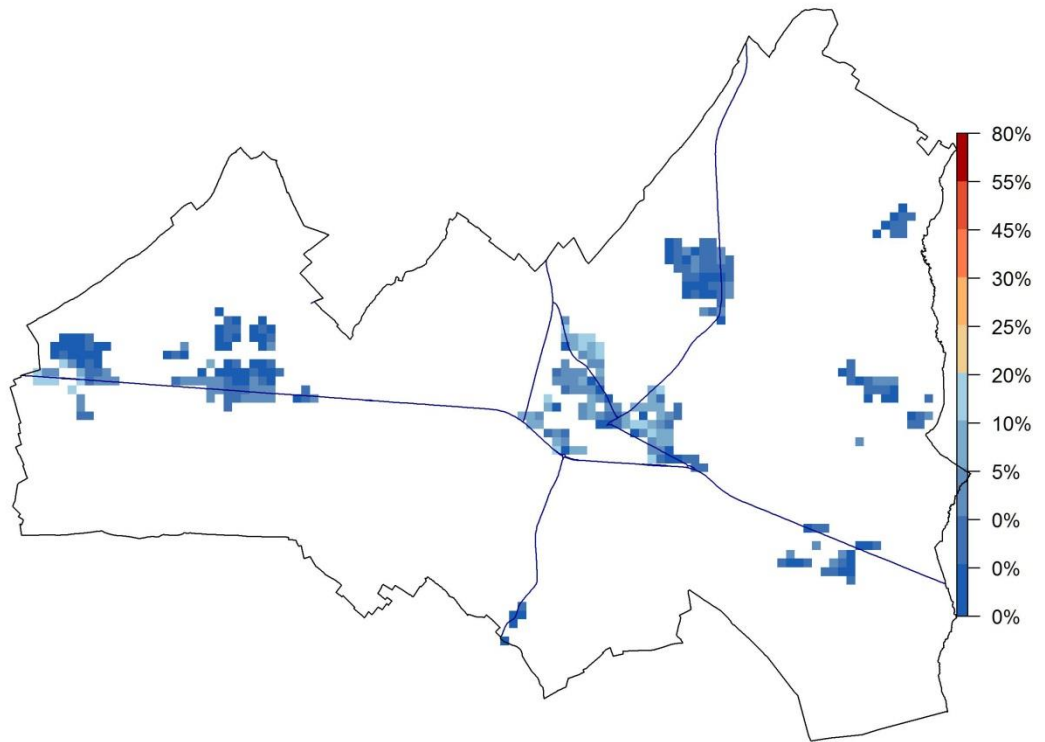

Kansenkaart voor de gemeente Bree (0-100%)

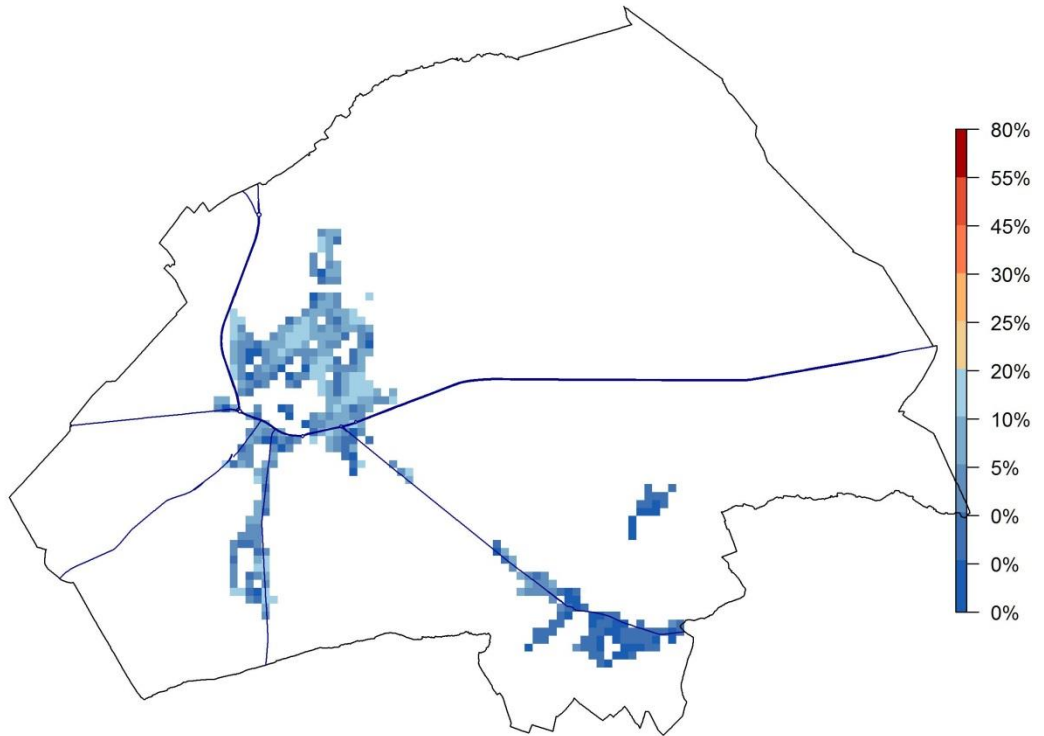

Kansenkaart voor de gemeente Diepenbeek (0-100%)

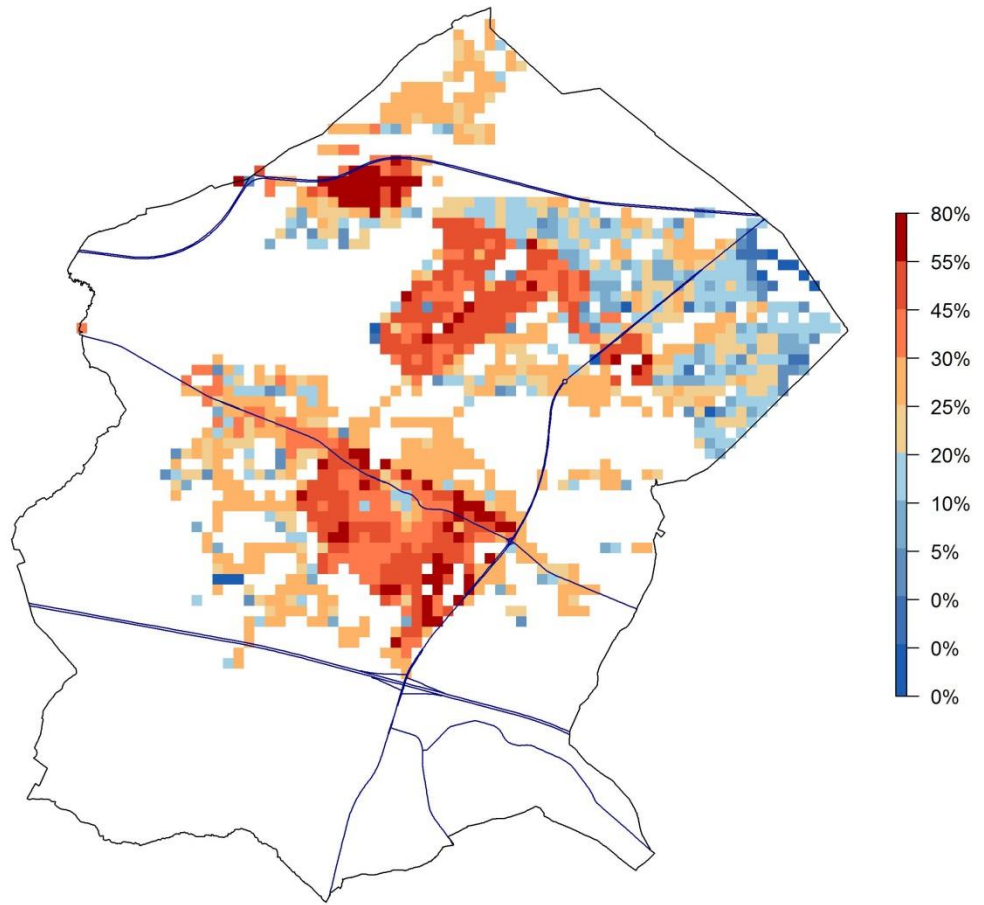

Kansenkaart voor de gemeente Dilsen-Stokkem (0-100%)

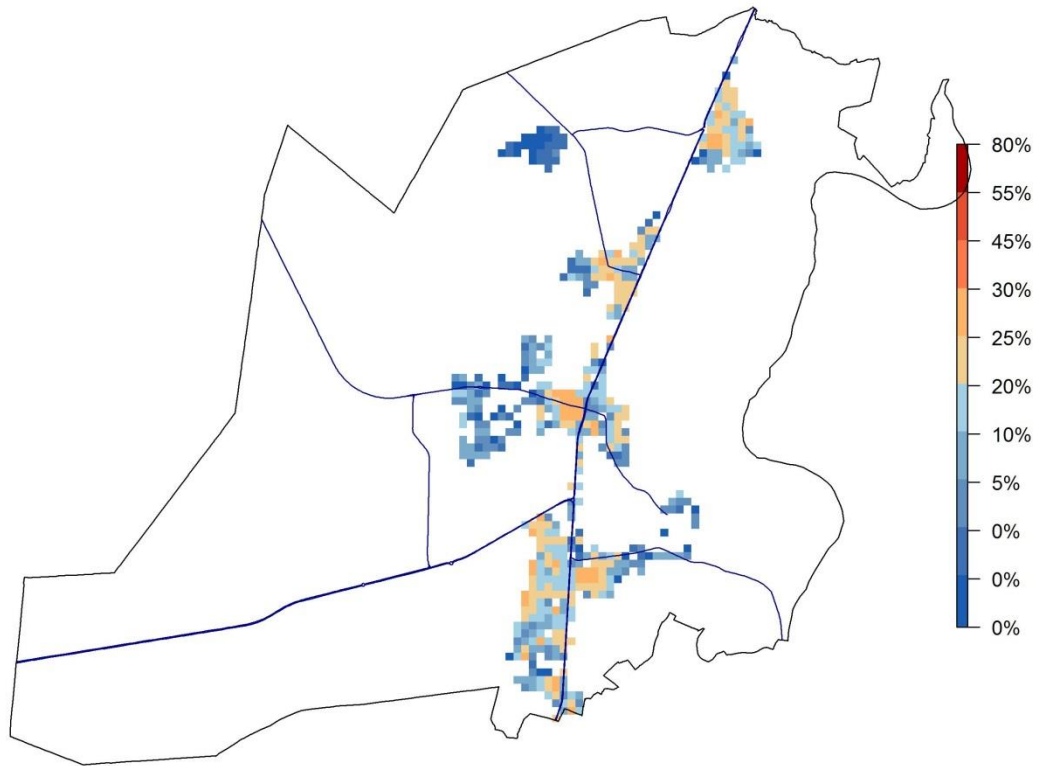

Kansenkaart voor de gemeente Genk (0-100%)

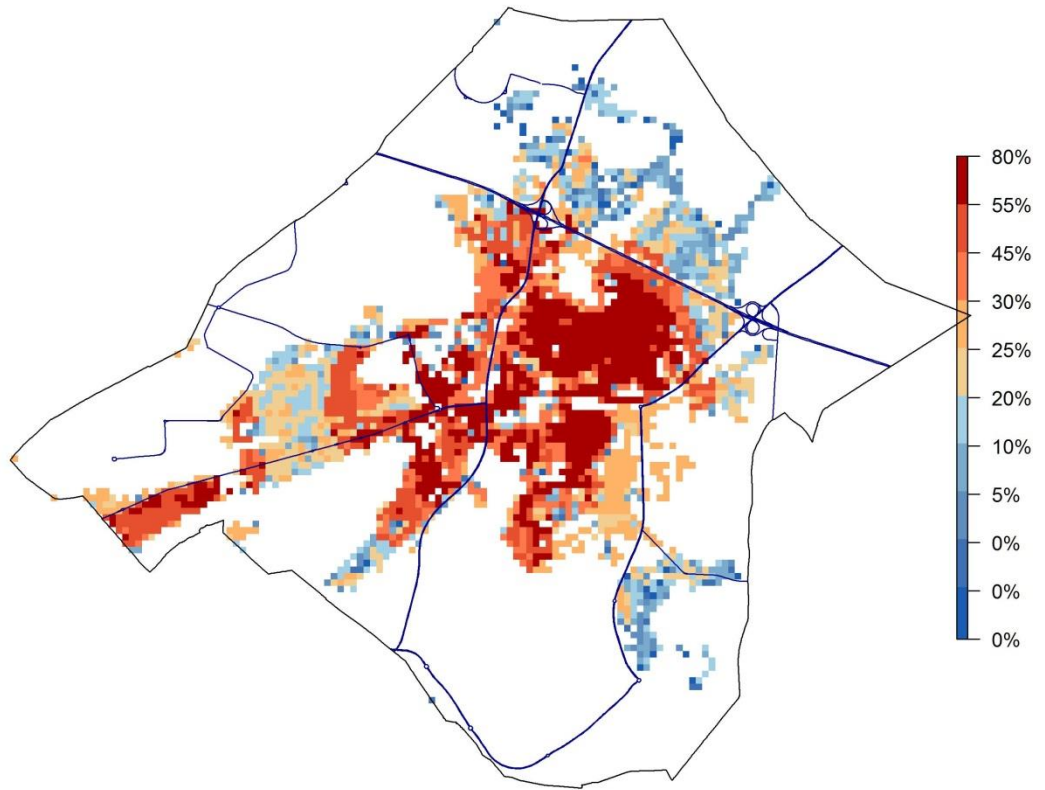

Kansenkaart voor de gemeente Gingelom (0-100%)

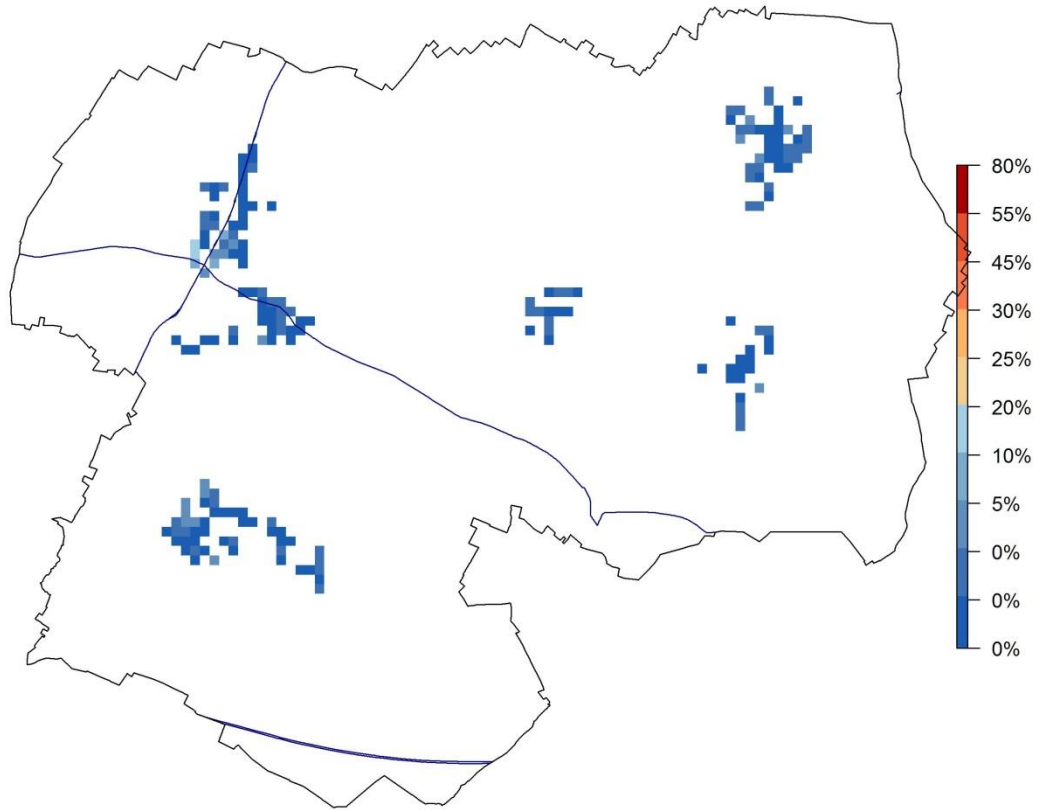

Kansenkaart voor de gemeente Halen (0-100%)

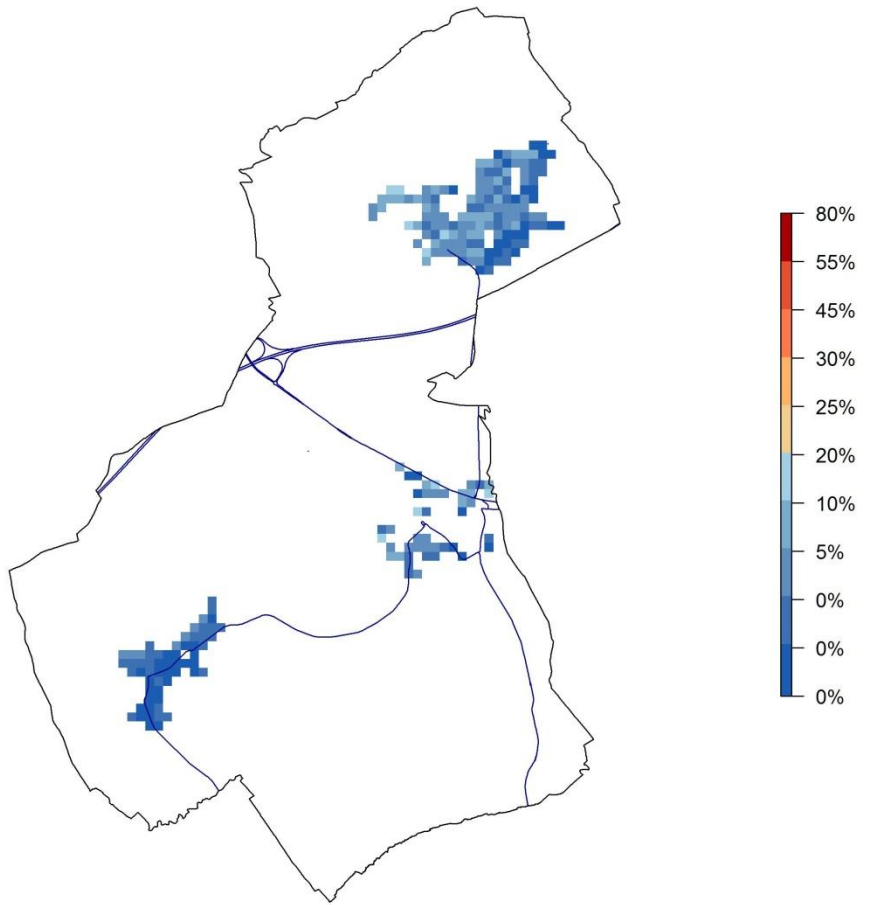

Kansenkaart voor de gemeente Ham (0-100%)

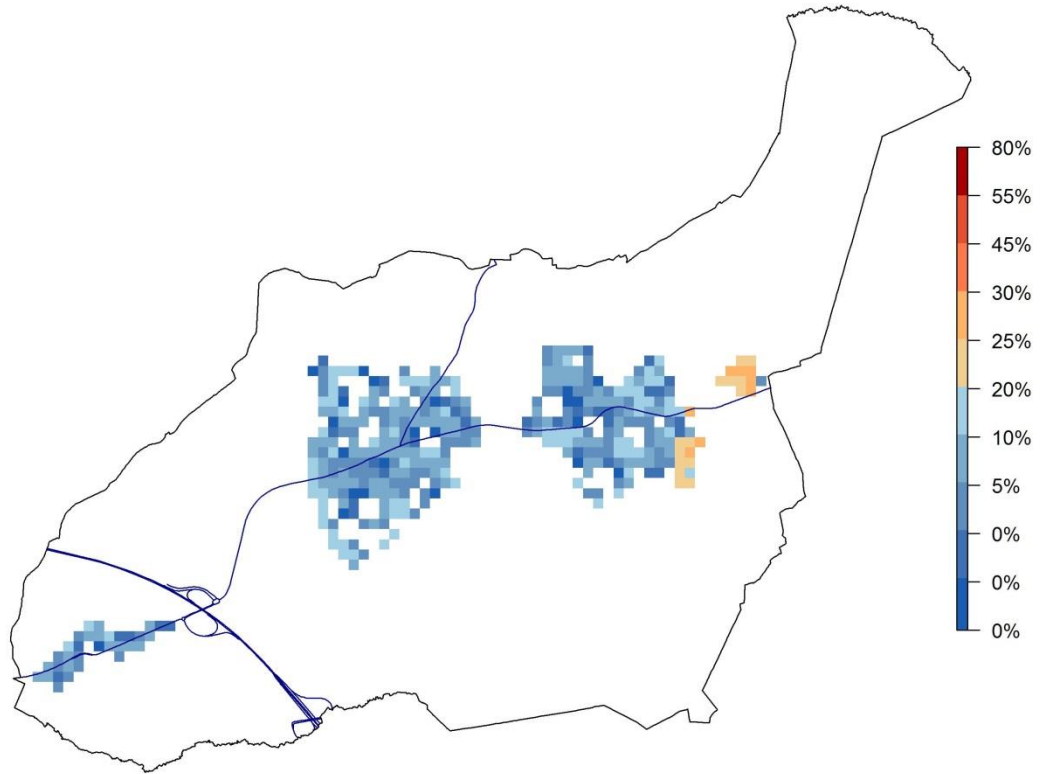

Kansenkaart voor de gemeente Hamont-Achel (0-100%)

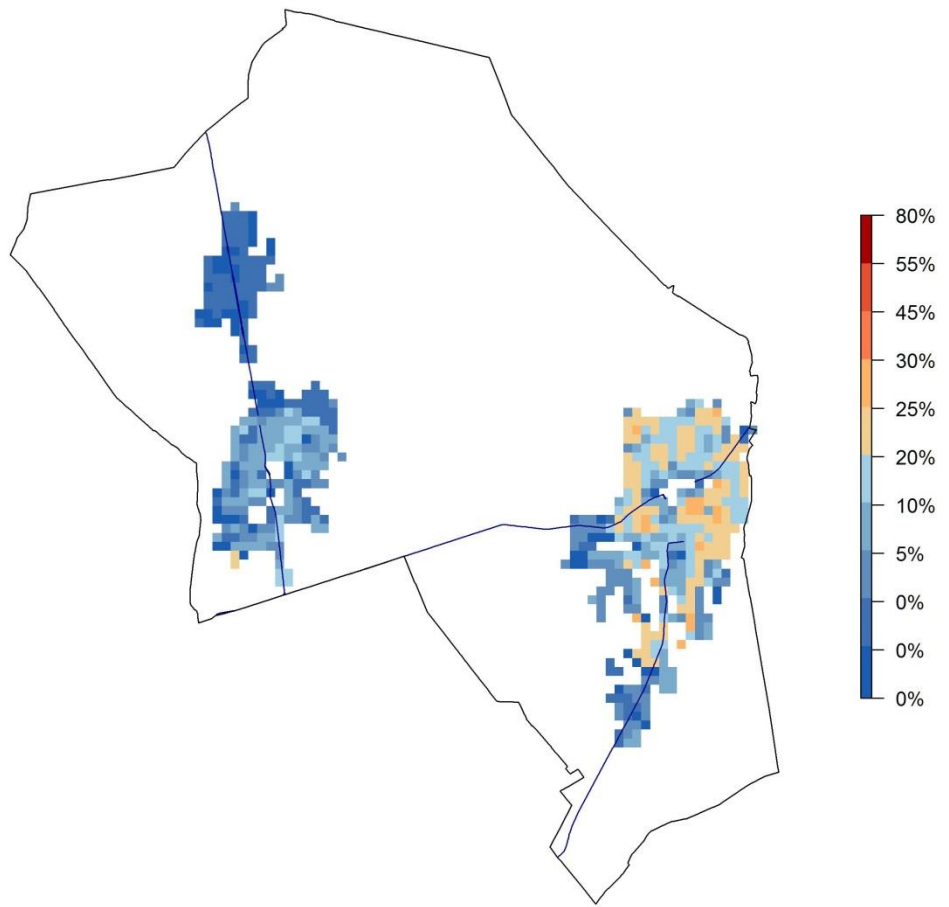

Kansenkaart voor de gemeente Hasselt (0-100%)

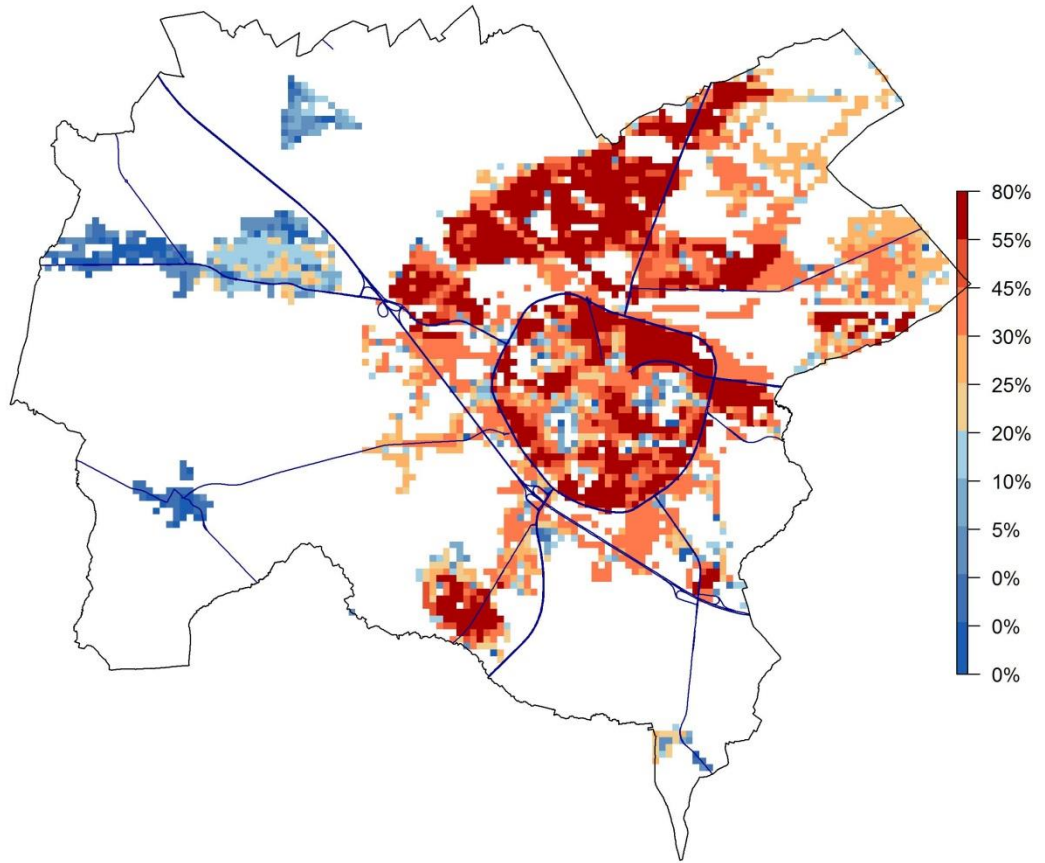

Kansenkaart voor de gemeente Hechtel-Eksel (0-100%)

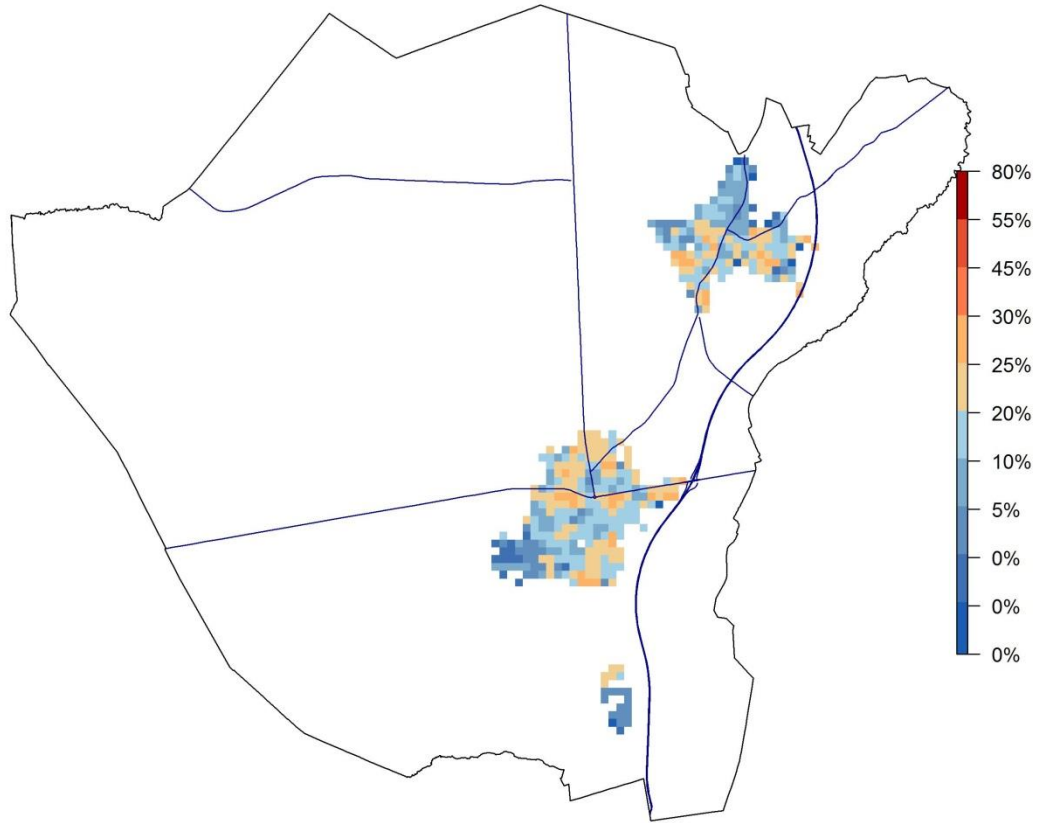

Kansenkaart voor de gemeente Heers (0-100%)

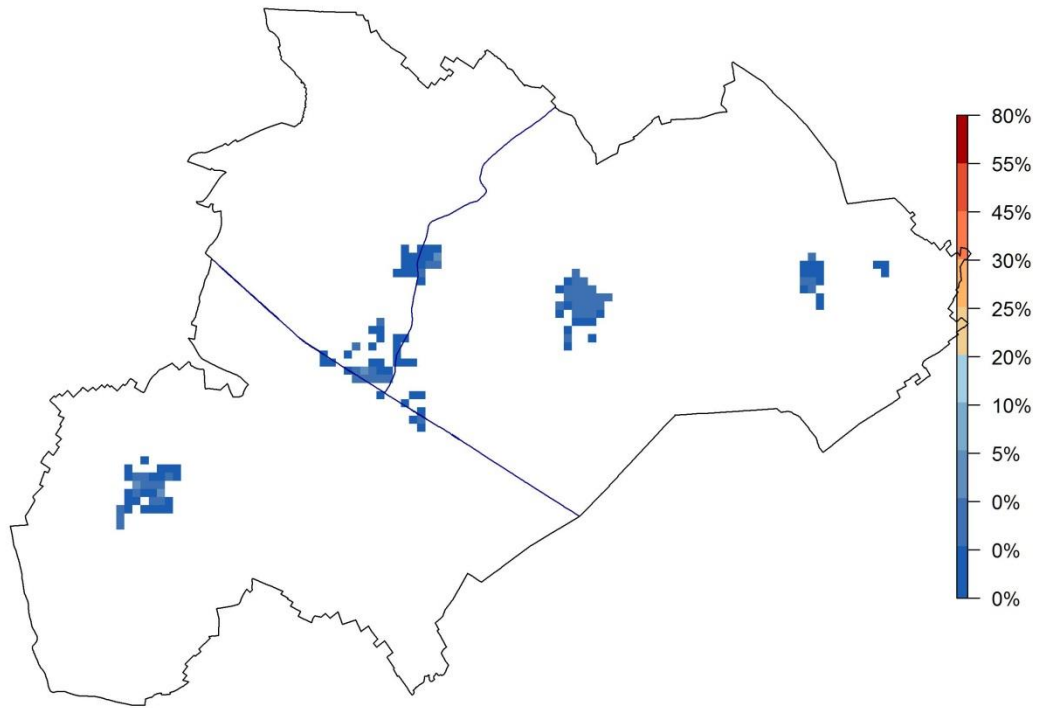

Kansenkaart voor de gemeente Herk-de-Stad (0-100%)

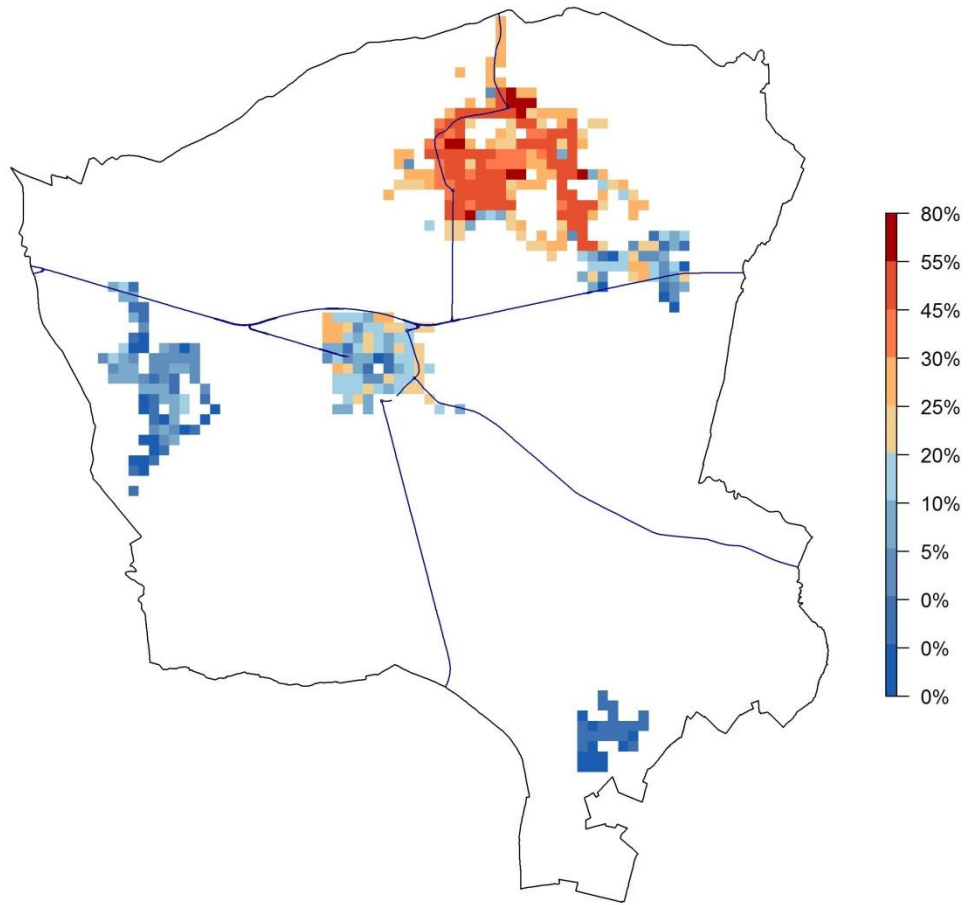

Kansenkaart voor de gemeente Herstappe (0-100%)

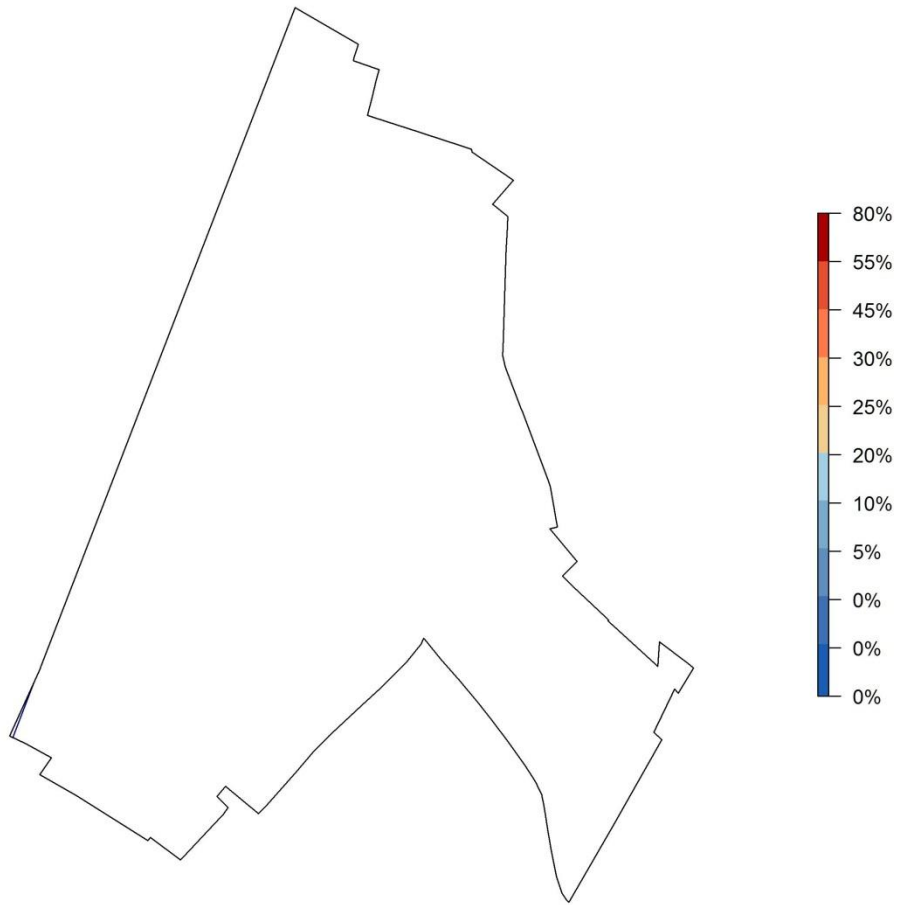

Kansenkaart voor de gemeente Heusden-Zolder (0-100%)

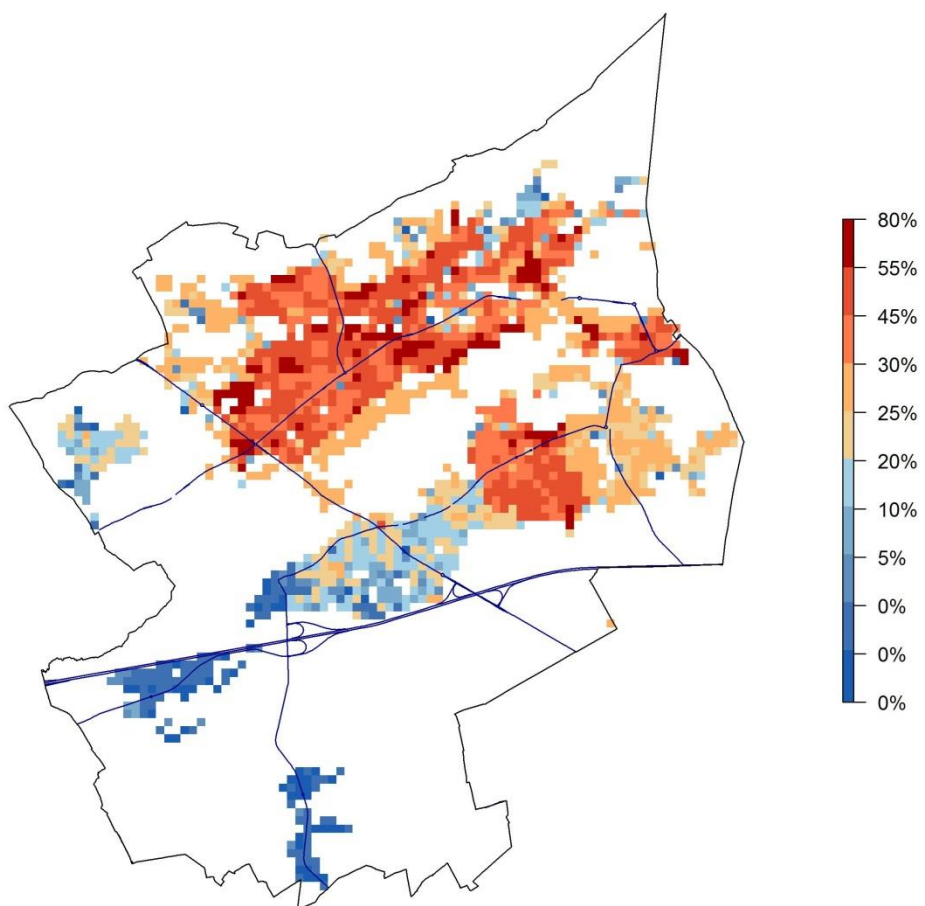

Kansenkaart voor de gemeente Hoeselt (0-100%)

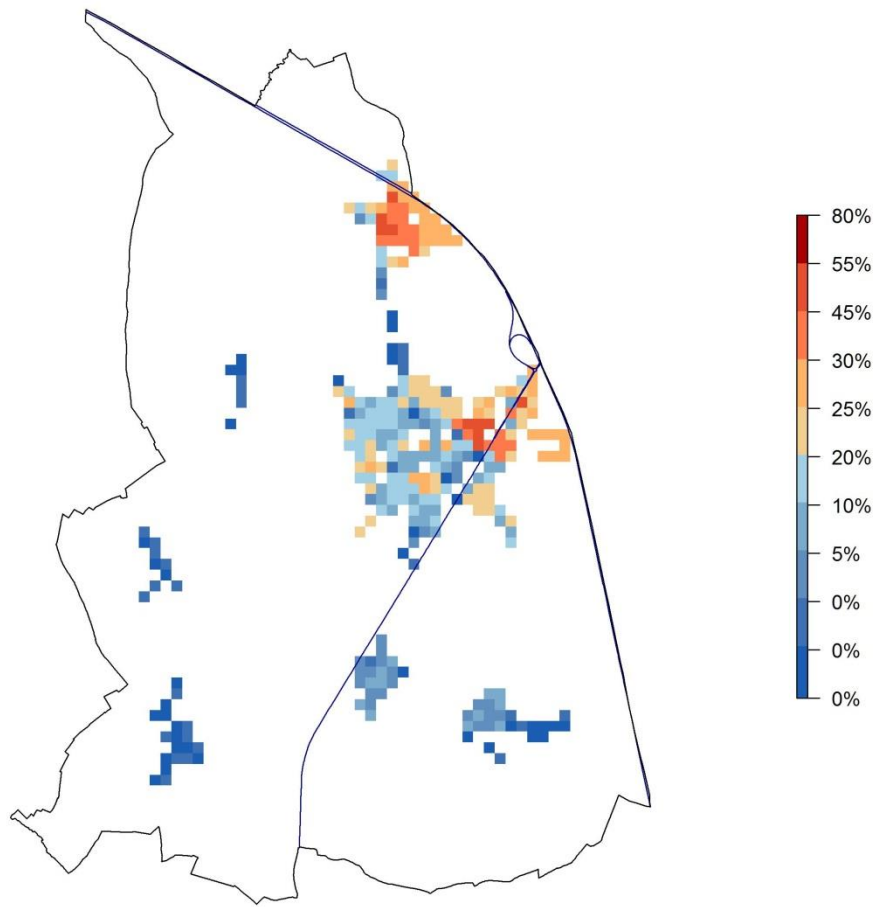

Kansenkaart voor de gemeente Houthalen-Helchteren (0-100%)

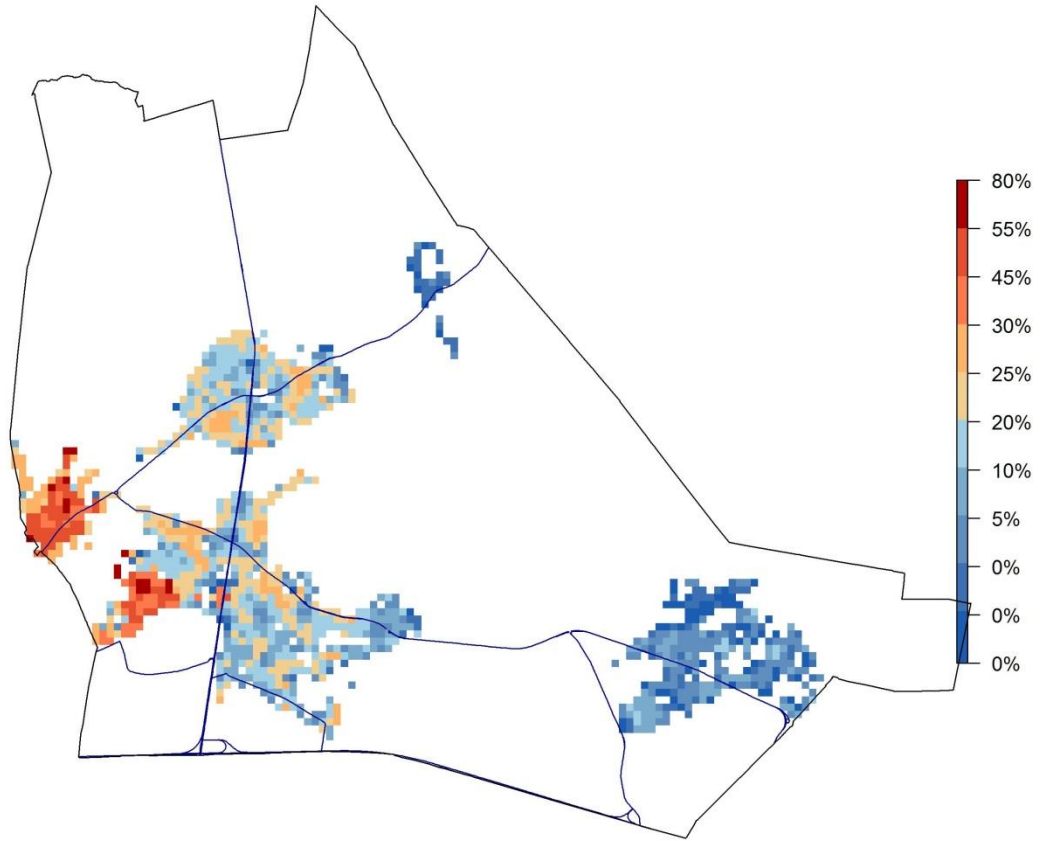

Kansenkaart voor de gemeente Kinrooi (0-100%)

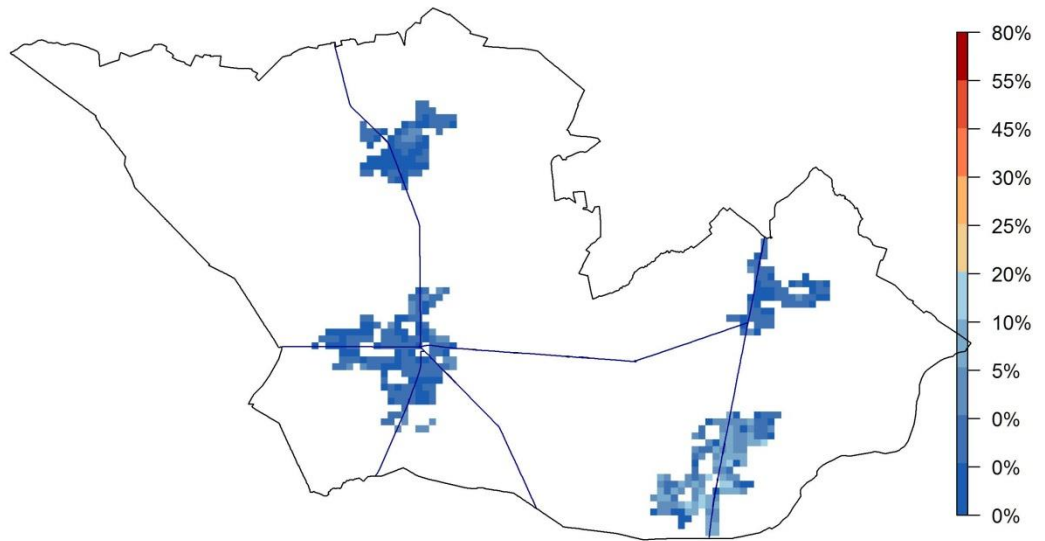

Kansenkaart voor de gemeente Kortesseem (0-100%)

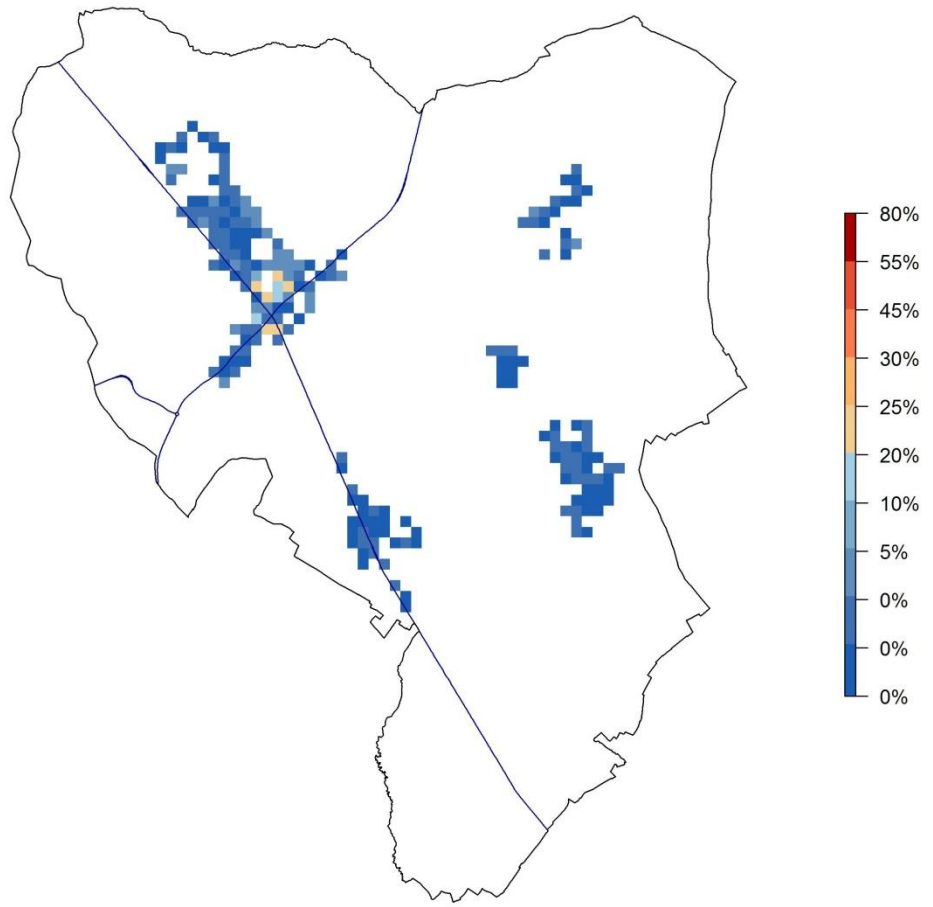

Kansenkaart voor de gemeente Lanaken (0-100%)

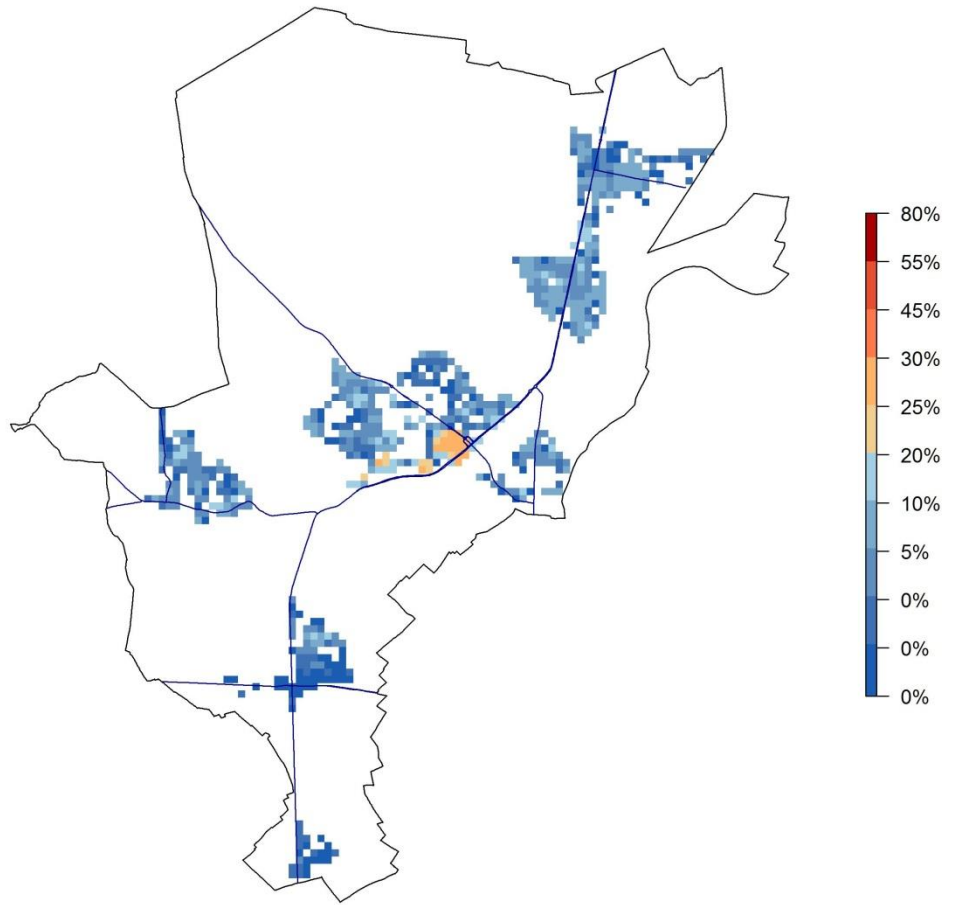

Kansenkaart voor de gemeente Leopoldsburg (0-100%)

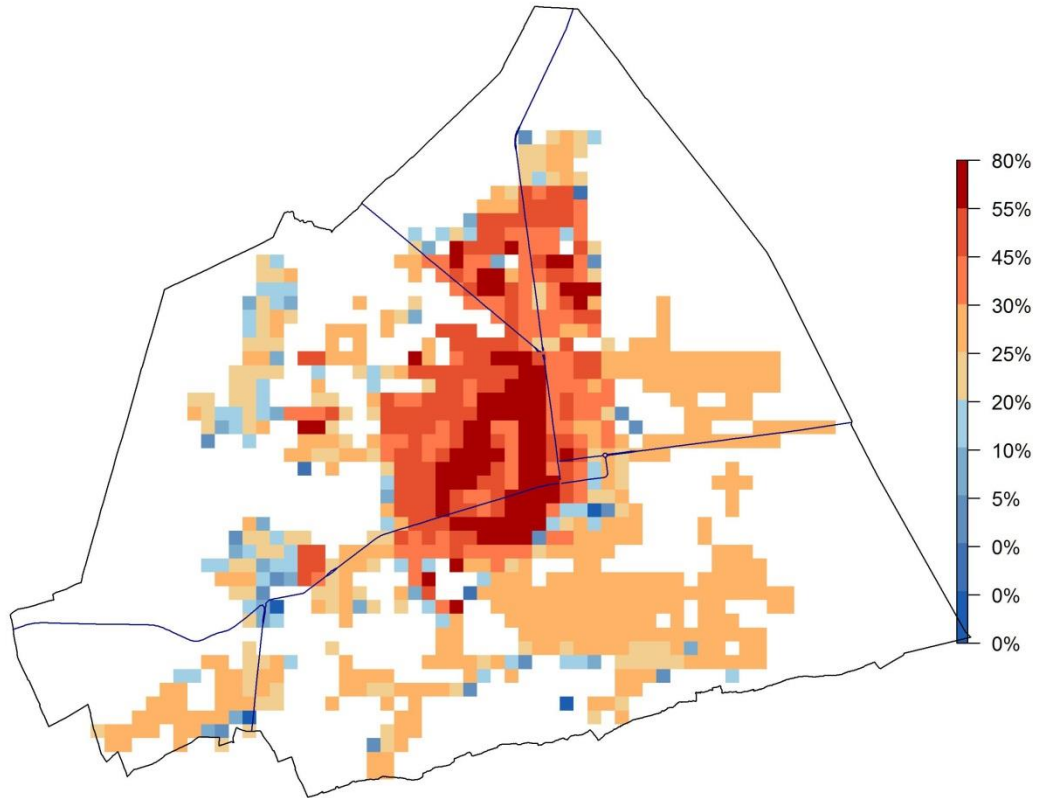

Kansenkaart voor de gemeente Lommel (0-100%)

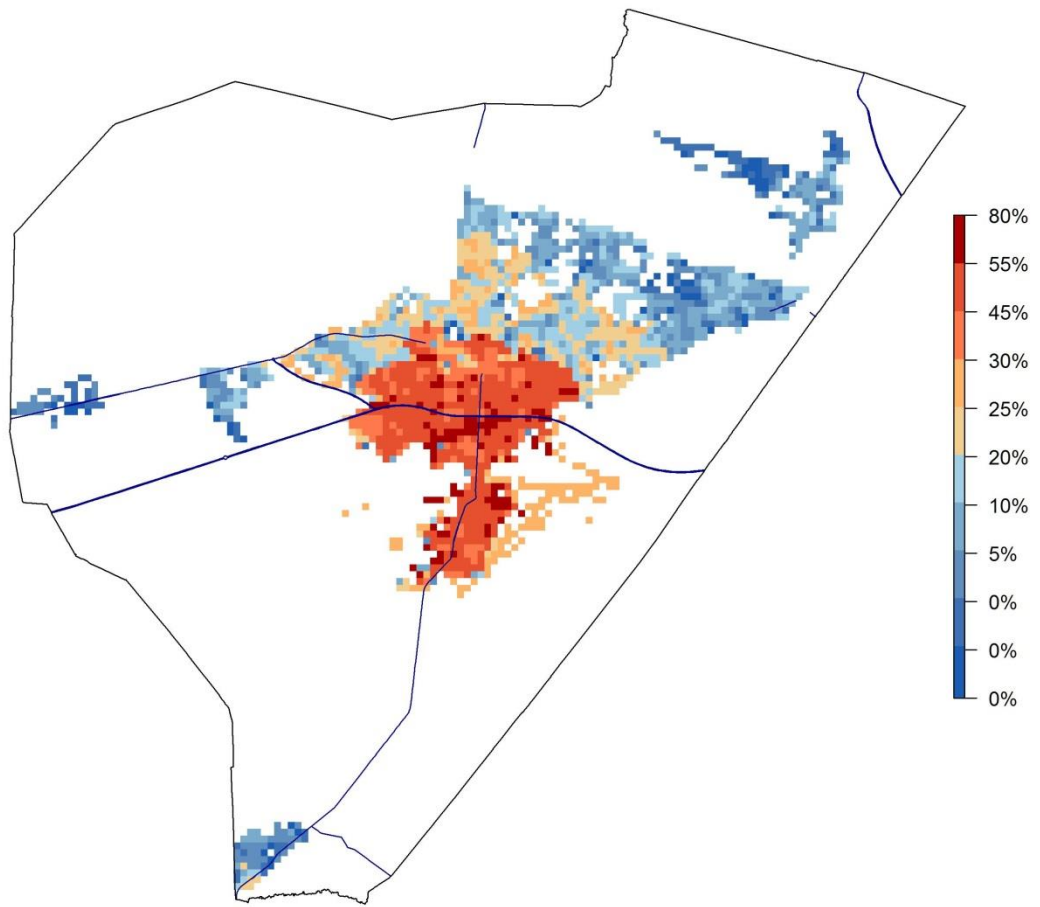

Kansenkaart voor de gemeente Lummen (0-100%)

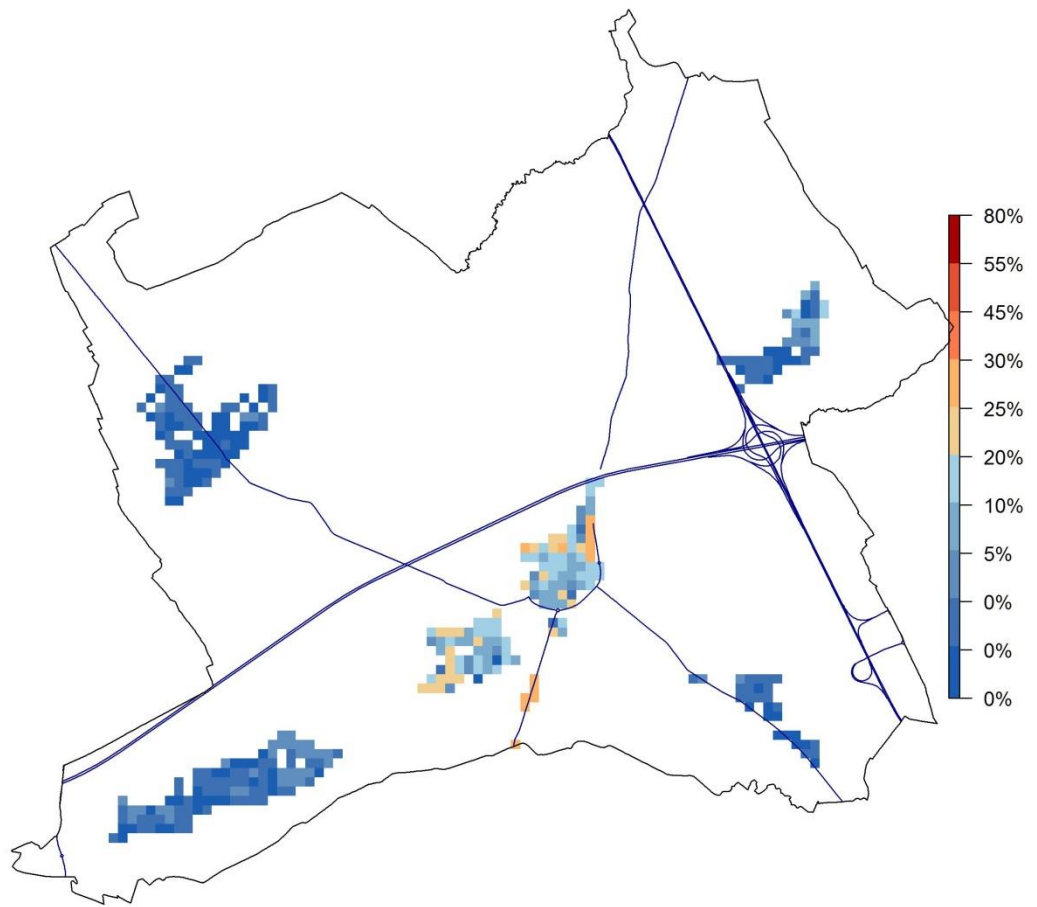

Kansenkaart voor de gemeente Maaseik (0-100%)

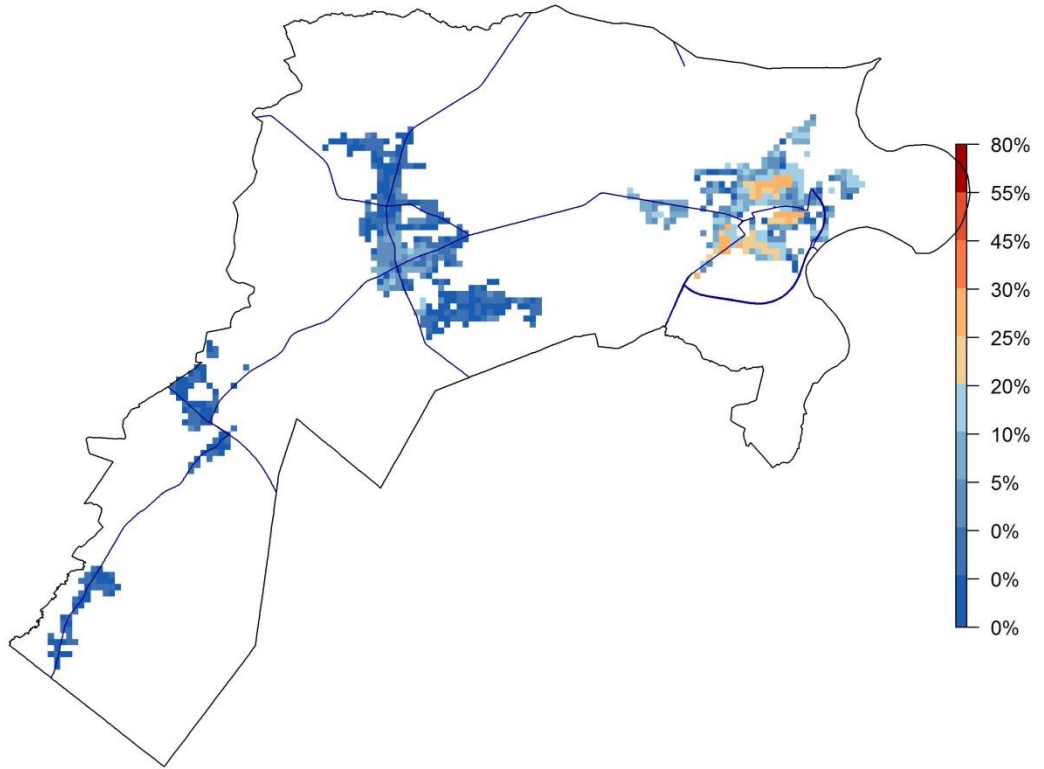

Kansenkaart voor de gemeente Maasmechelen (0-100%)

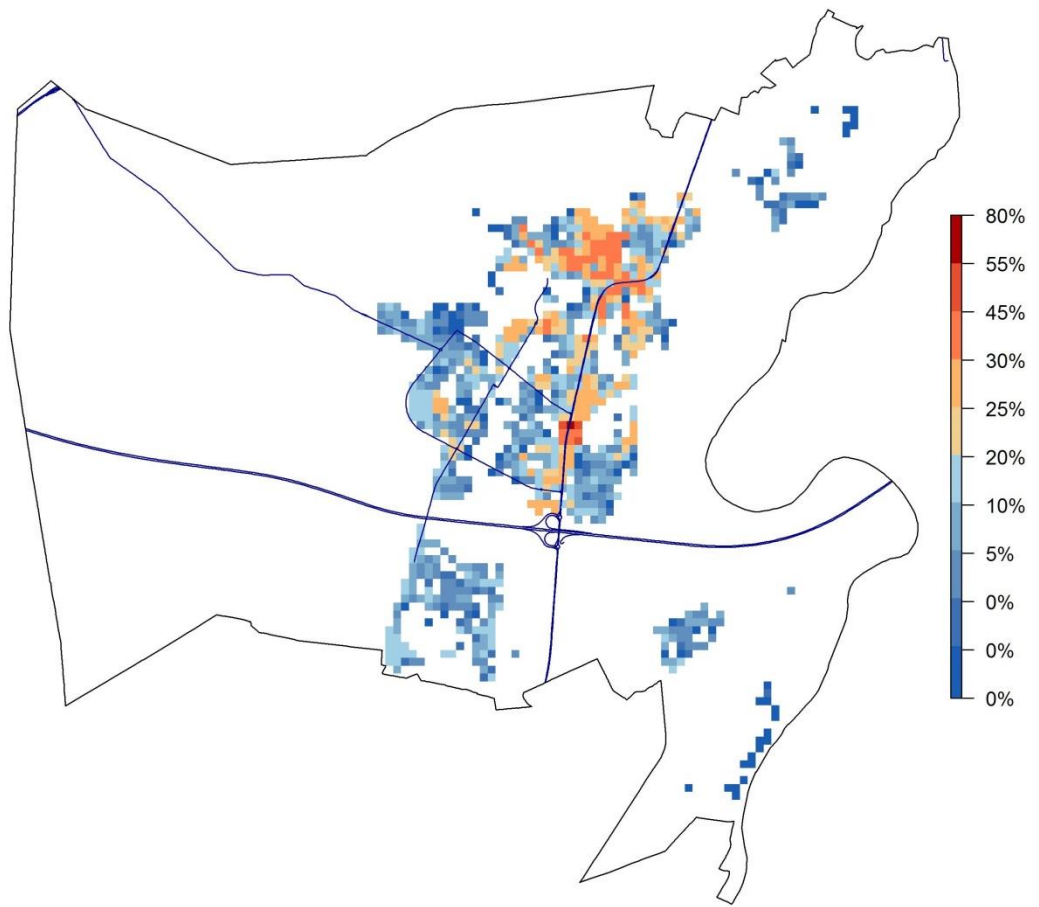

Kansenkaart voor de gemeente Meeuwen-Gruitrode (0-100%)

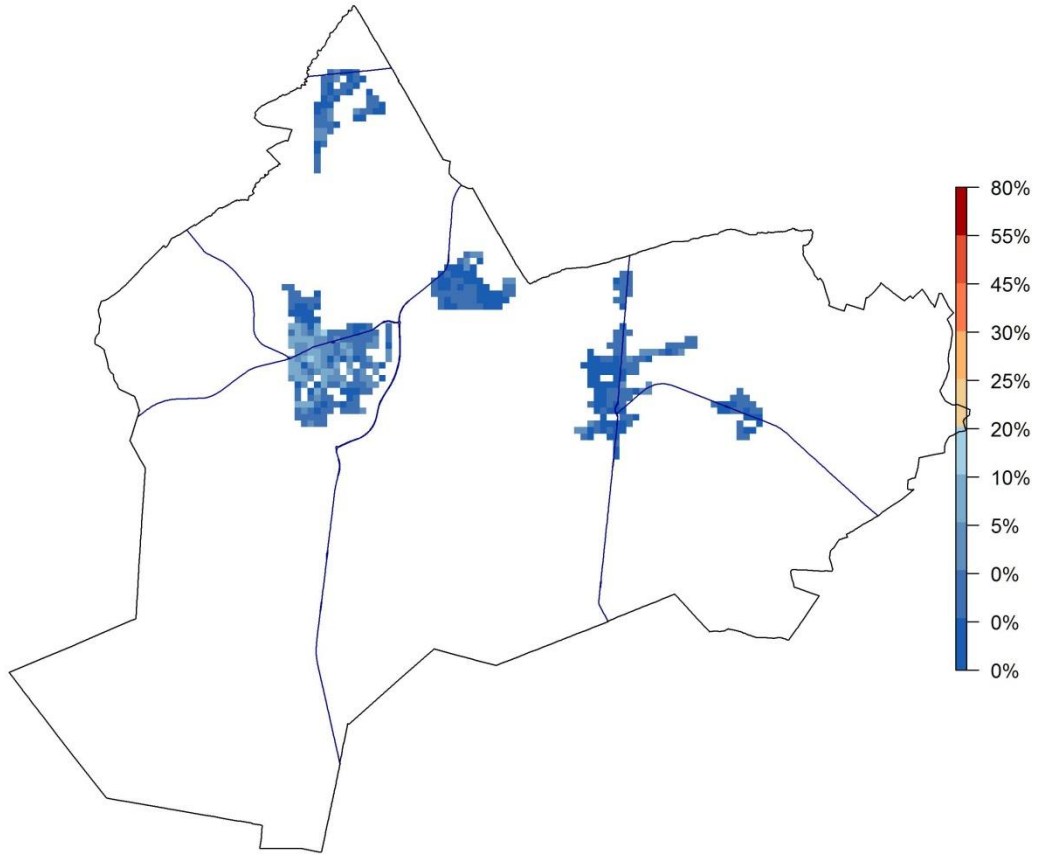

Kansenkaart voor de gemeente Neerpelt (0-100%)

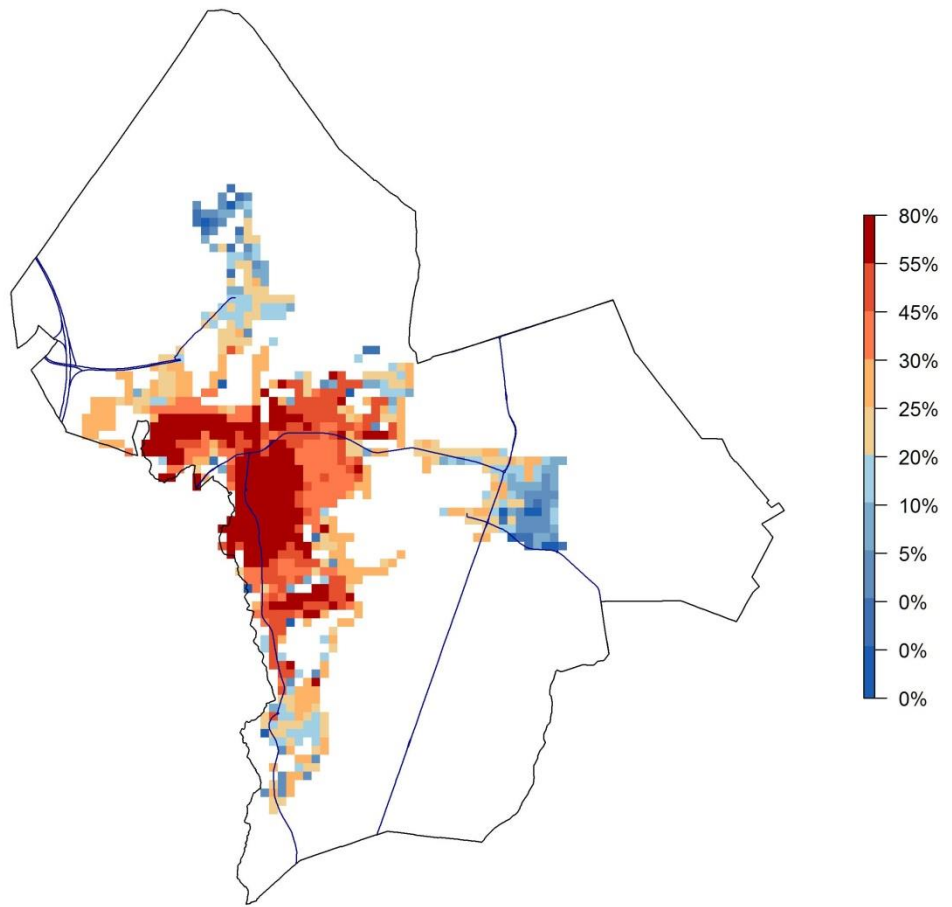

Kansenkaart voor de gemeente Nieuwerkerken (0-100%)

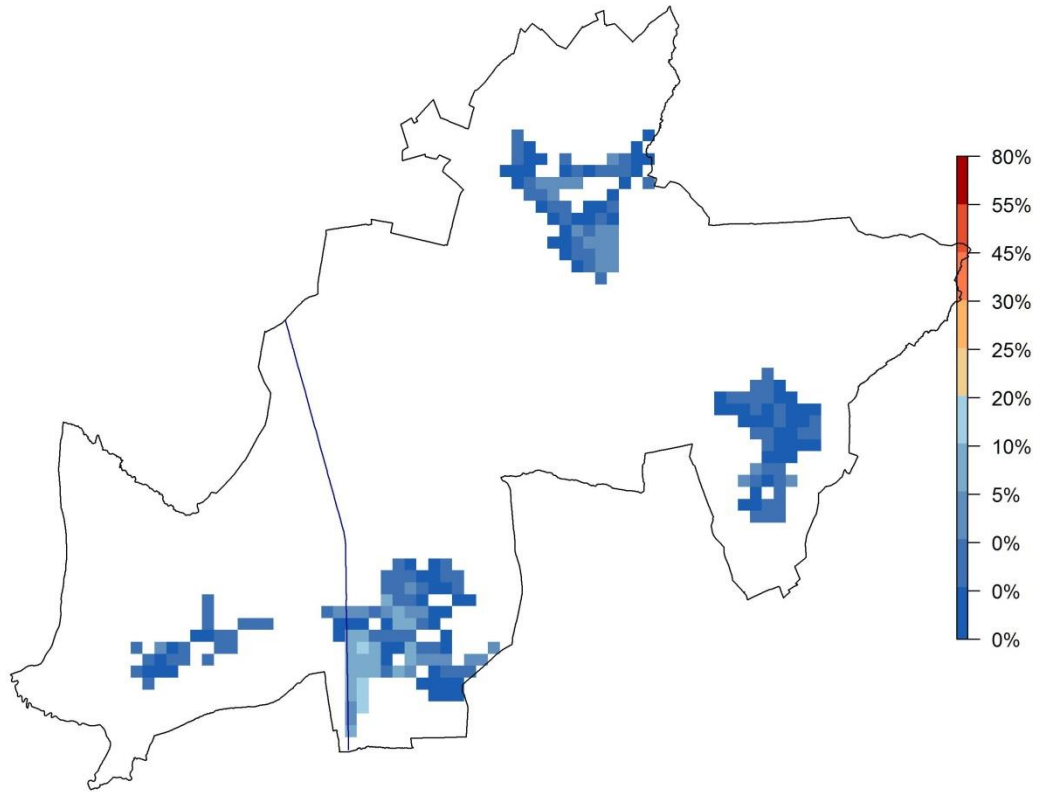

Kansenkaart voor de gemeente Opglabbeek (0-100%)

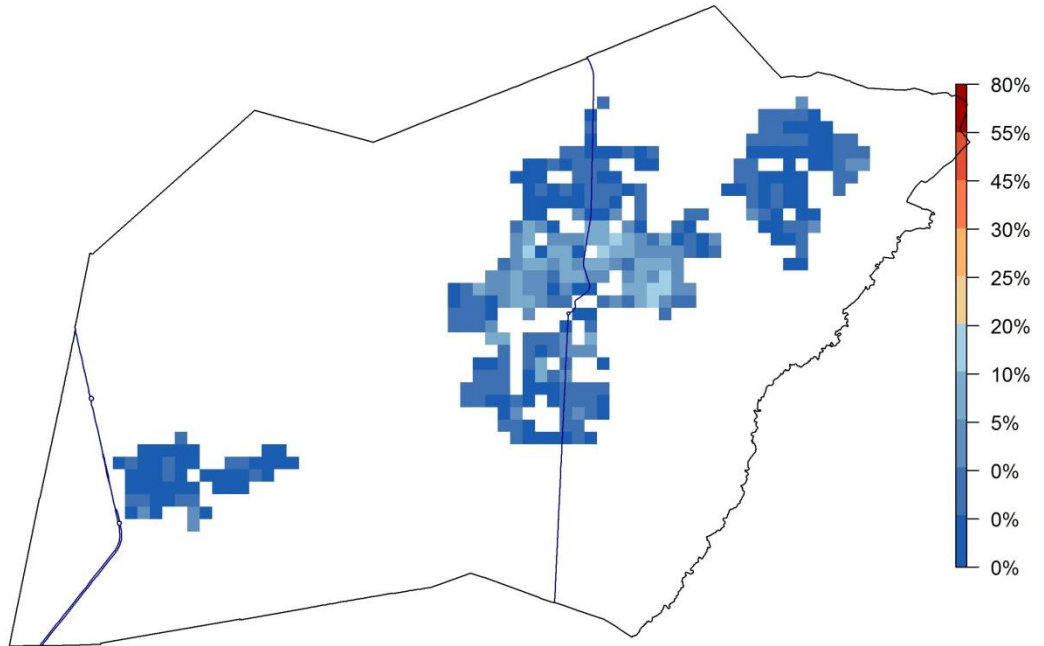

Kansenkaart voor de gemeente Overpelt (0-100%)

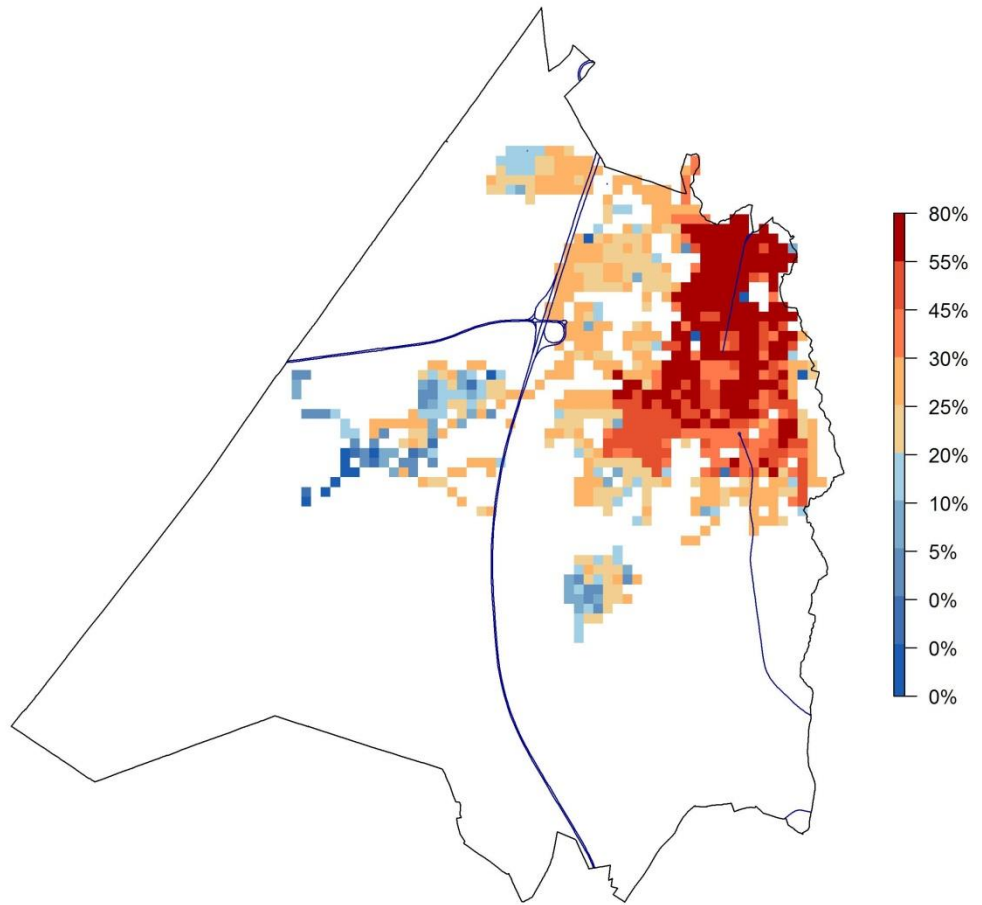

Kansenkaart voor de gemeente Peer (0-100%)

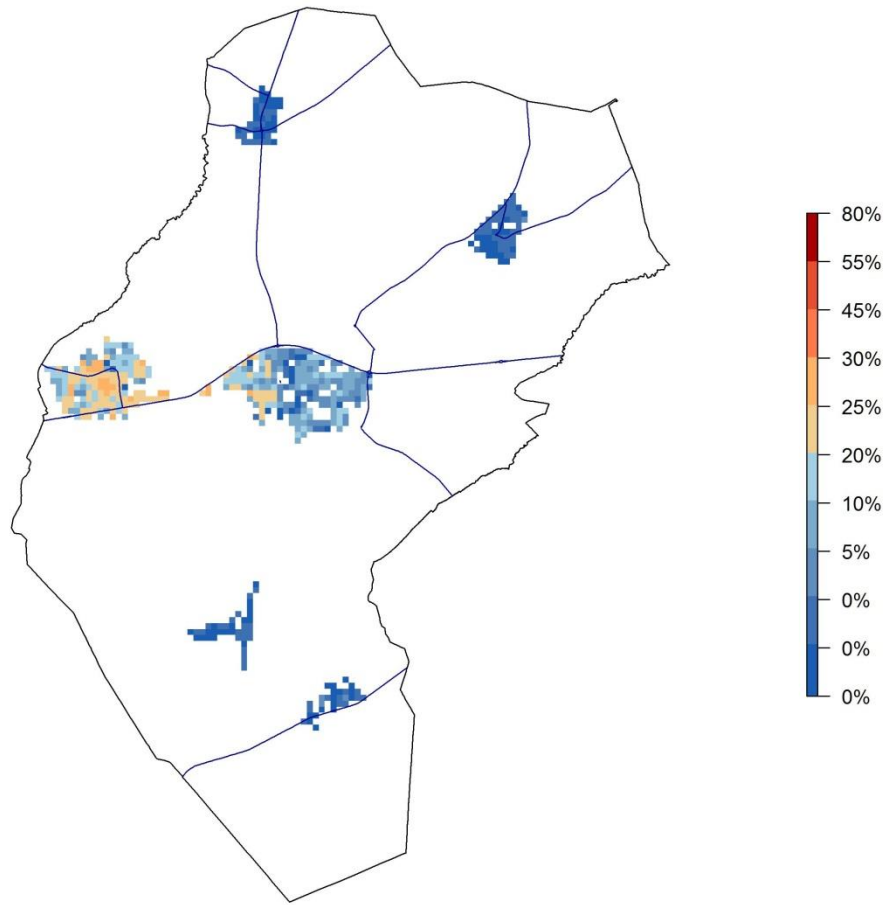

Kansenkaart voor de gemeente Riemst (0-100%)

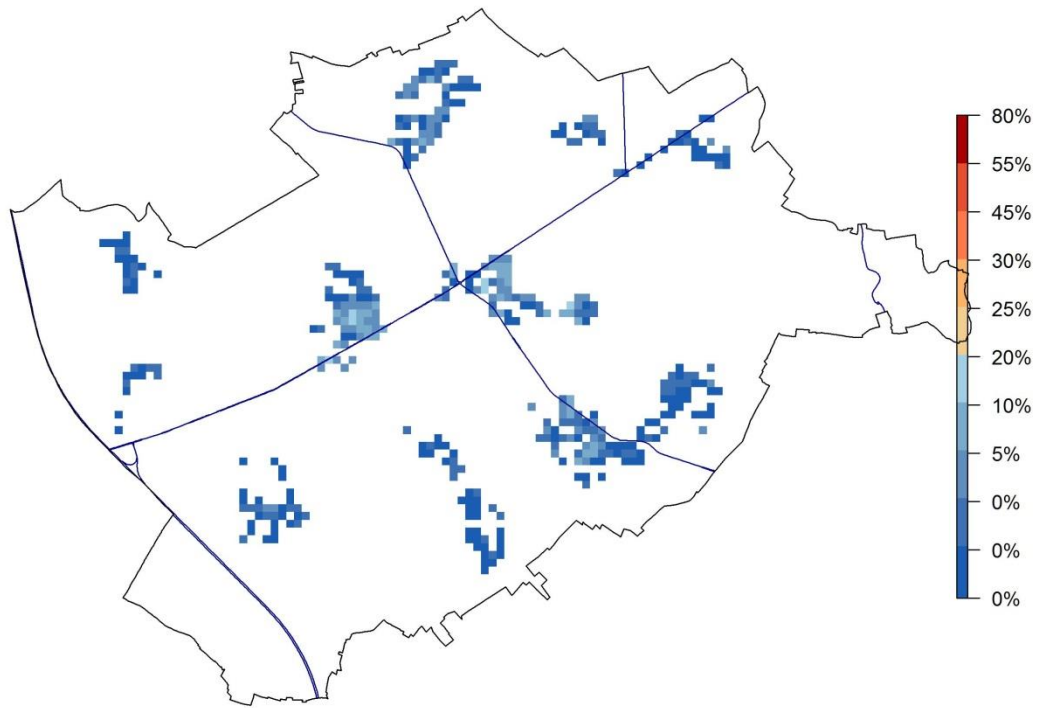

Kansenkaart voor de gemeente Sint-Truiden (0-100%)

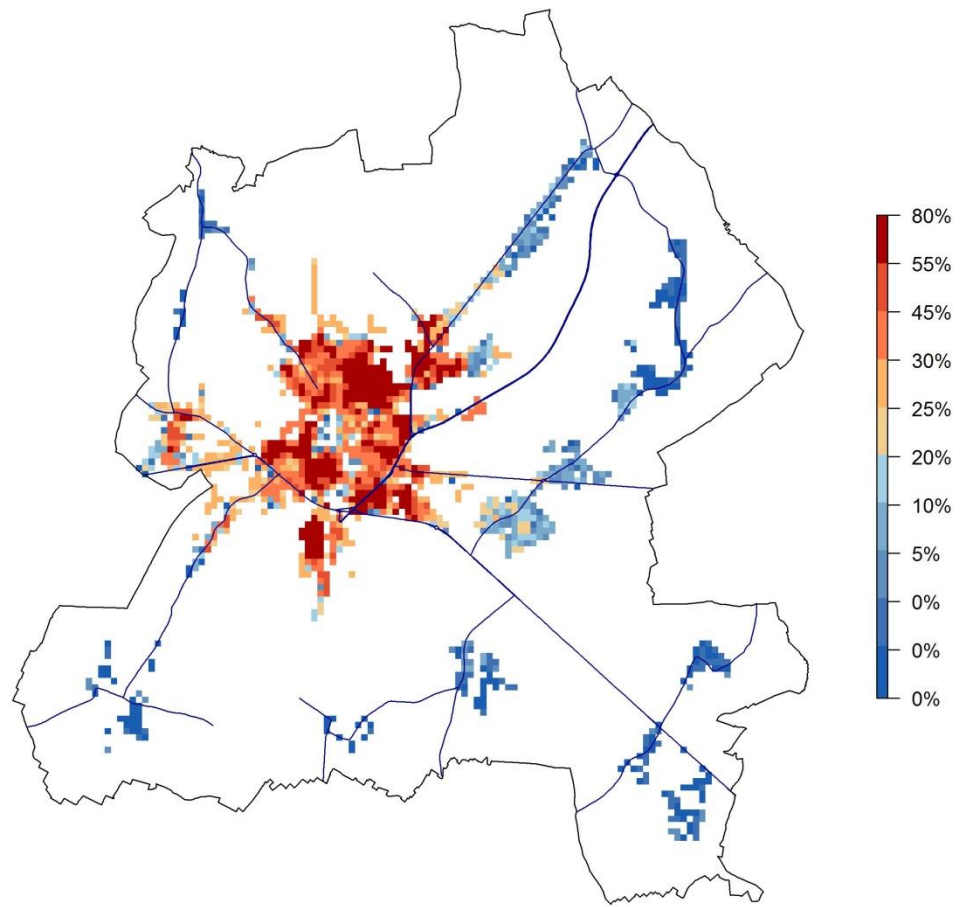

Kansenkaart voor de gemeente Tessenderlo (0-100%)

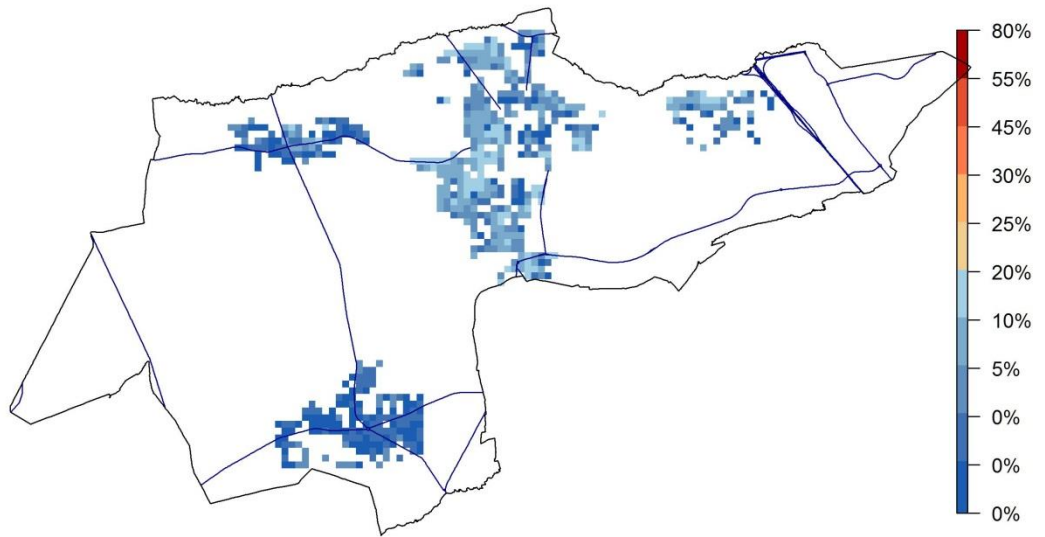

Kansenkaart voor de gemeente Tongeren (0-100%)

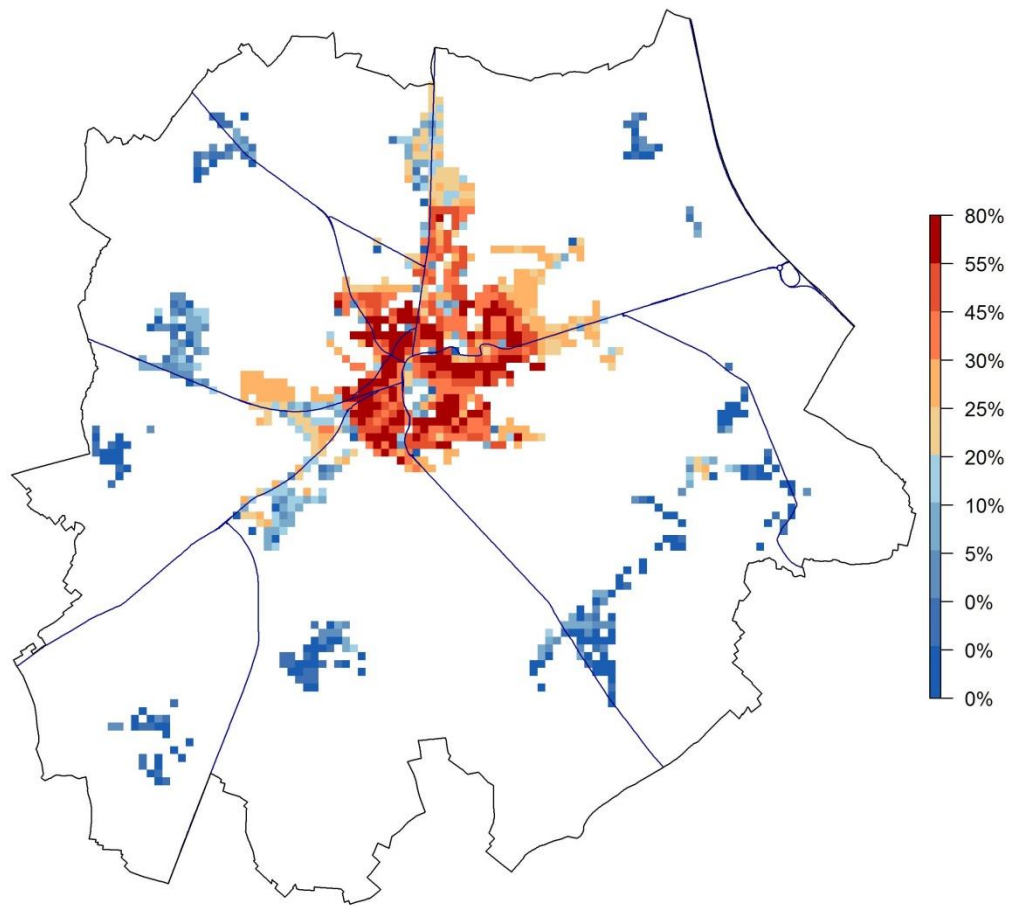

Kansenkaart voor de gemeente Voeren (0-100%)

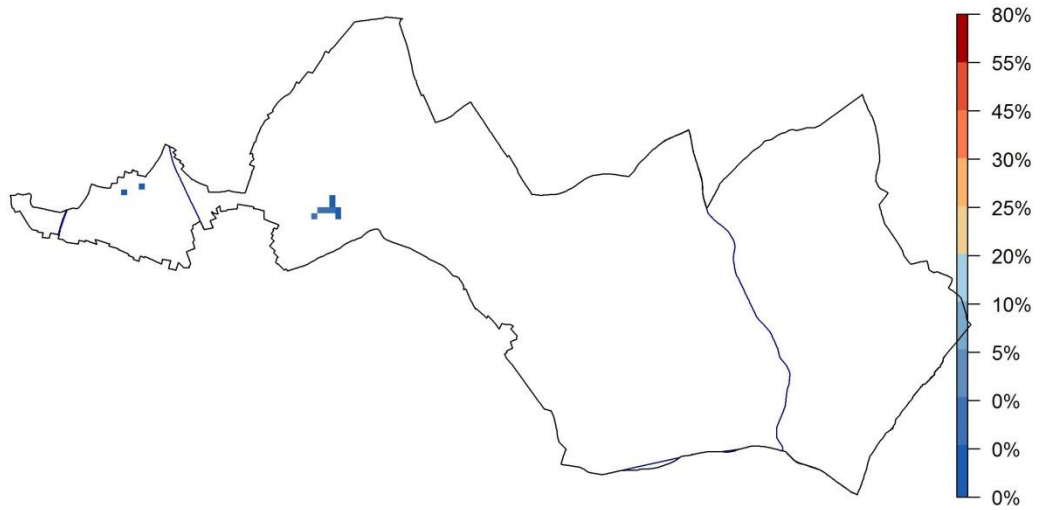

Kansenkaart voor de gemeente Wellen (0-100%)

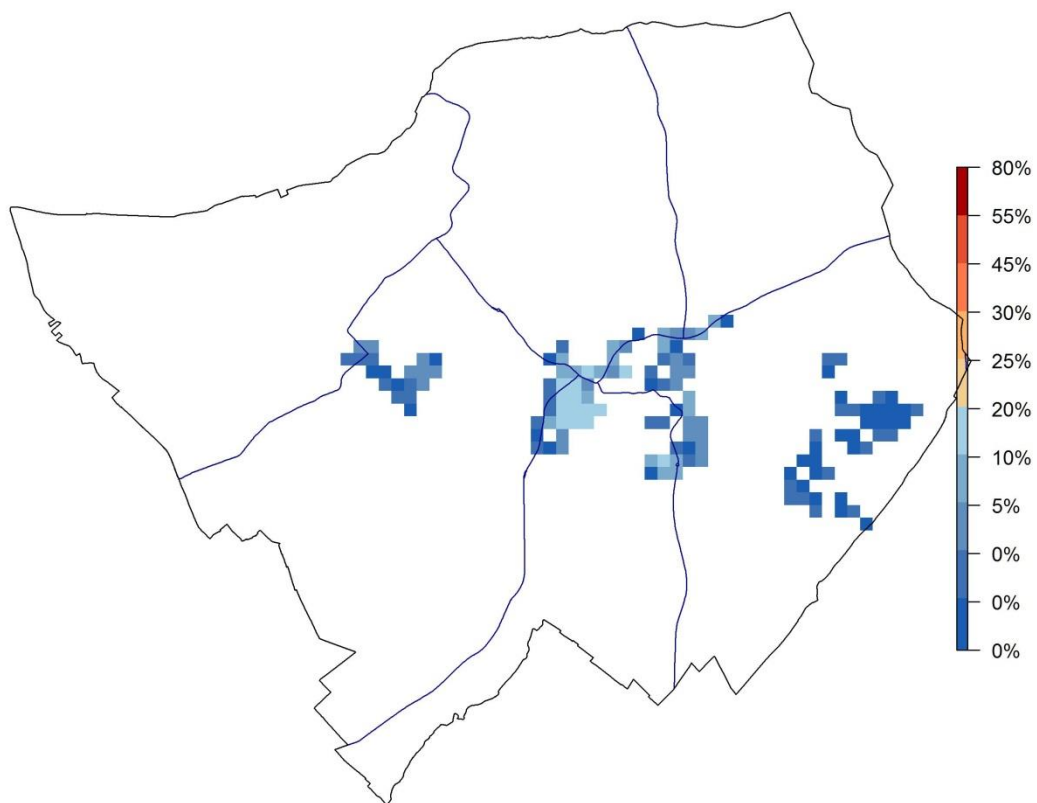

Kansenkaart voor de gemeente Zonhoven (0-100%)

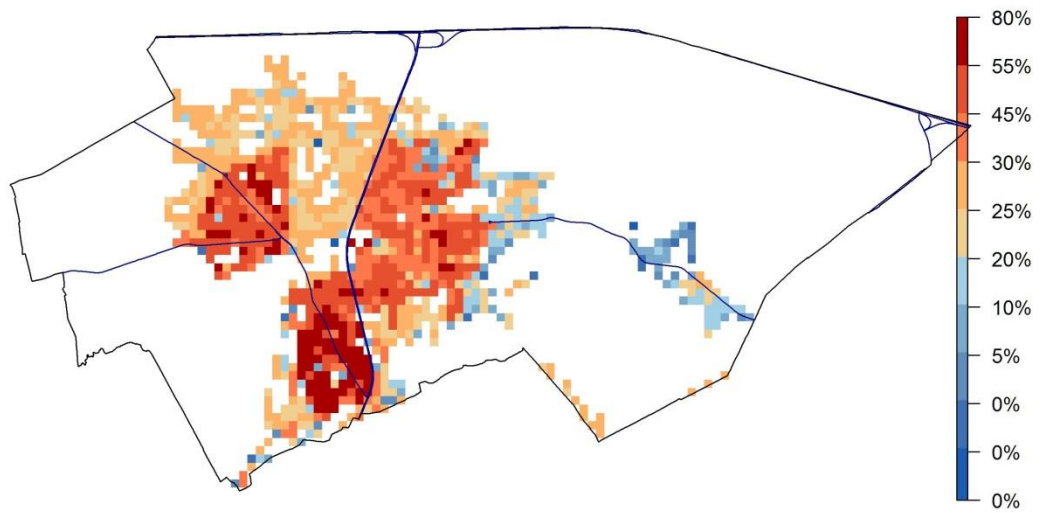

Kansenkaart voor de gemeente Zutendaal (0-100%)

